BThaber

1995'ten beri...

Bilişim500 PLUS
İLK BEŞYÜZ BİLİŞİM ŞİRKETİ

BİLİŞİM ŞİRKETİ
Türkiye 2023

Bilişim Pazarının Gelişimi
Eğilimler ve Beklentiler

UZAY KEŞİFLERİ, BİLİŞİM TEKNOLOJİLERİNE YEPYENİ UFUKLAR AÇIYOR...

EVREN BOŞLUKLARI SEVMEZ

Tören Sponsoru

KoçSistem
GELECEĞİ KEŞFET

Yayın Sponsoru

odine

SİBER GÜVENLİKTE
LİDERLERİN İLK TERCİHİ

SECURE FUTURE®

XSOC
Türkiye'nin İlk Yapay Zeka Temelli Güvenlik Operasyon Merkezi

Lider Üreticilerin En Üst Seviye İş Ortağı

ACADEMY
BAUSEM İş Birliğiyle Siber Güvenlik Akademisi

Azerbaycan Ofisi ile Türk Cumhuriyetlerine Hizmet İhracatı

Finans, Telekom, e-Ticaret, Üretim, Holding ve Perakende Sektörlerinin Güvenilir Çözüm Ortağı

En İyi İşverenler Best Small Size Great Place To Work. TÜRKİYE 2024

Great Place To Work. Certified HAZ 2024-HAZ 2025 TÜRKİYE

www.securefuture.com.tr
/securefuturetr

WE SECURE the FUTURE

XSOC
Powered by SECURE FUTURE

Türkiye'nin İlk Yapay Zeka Temelli
Güvenlik Operasyon Merkezi



Secure Future XSOC ile tanışın, siber tehditlere karşı
güçlü bir kalkan oluşturun!

Detaylı bilgi ve demo talepleri için :



SECURE FUTURE®

PURESTORAGE®

Veri Depolamada
KULLANDIĞIN KADAR ÖDE!

Evergreen //Flex™

Türkiye'nin İlk Elite & ASP Partneri Secure Future'dan

Pure Storage Evergreen//Flex ile üretkenliği, verimliliği ve çevikliği artırırken donanım maliyetlerini azaltın.

www.securefuture.com.tr

/securefuturetr

Detaylı bilgi ve demo talepleri için :



İŞİNİZİ GELECEĞE
ARTI VE ARTI
TAŞIYIN!



artı&artı teknoloji hizmetleri | artıcloud

www.artivearti.com | 0 850 888 1 888

2023

www.bthaber.com.tr

Bilişim Zirvesi Etkinlik Organizasyon Ltd. Şti. adına Sahibi - Sorumlu
Neslihan Aksun
neslihanaksun@bthaber.com.tr

BThaber Grubu
Yayın Koordinatörü
Ayhan Sevgi
ayhansevgi@bthaber.com.tr

Editör
Handan Aybars ▪ handanaybars@bthaber.com.tr

Görsel Yönetmen
Sena Çakıroğlu ▪ senacakiroglu@bthaber.com.tr

Görsel Tasarım
Blacklion IT Marketing Agency
Gizem Yalva ▪ gizem@blacklionarts.com

İş Geliştirme ve Satış Müdürü
Abdurrahman Koyuncu

İş Geliştirme ve Satış Sorumluları
Nurşen Lale Usta

Biriz Yıldırım

Reklam Rezervasyon
info@bthaber.com.tr

BTHABER Veri ve Araştırmadan Sorumlu Başkan Yardımcısı

Özlem Unan
ozlemunan@bthaber.com.tr

Araştırma Grubu
Tayfun Türkan ▪ tayfunturkan@bthaber.com.tr
Yeliz Alçınkaya ▪yelizalcinkaya@bthaber.com.tr

Yönetim Yeri
Bilişim Zirvesi Etkinlik Organizasyon Ltd. Şti.
Adres: İçerenköy Mah. Topçu İbrahim Sok. Quick Tower No: 8 -10D Ataşehir/İSTANBUL

Yayın türü

Yerel, Süreli

ISBN: 975-7982-05-9
ISSN: 1302-4000

Bütün hakları Bilişim Zirvesi Etkinlik Organizasyon Ltd. Şti.'ye aittir. Bilişim Zirvesi Etkinlik Organizasyon Ltd. Şti.'nin izni alınmadan hiçbir biçimde ya da yolla bu çalışmanın içeriği. tamamı ya da bir kısmı yeniden üretilemez. işlenemez. çoğaltılamaz. basılamaz. dağıtılamaz ve kaynak gösterilmek suretiyle de olsa alıntı yapılamaz.

içindekiler

BİLİŞİM SEKTÖRÜNÜN AYNASI ..... **(4)**

METODOLOJİ ..... **(4)**

PAZAR KATEGORİLERİ ..... **(6-8)**

BİLİŞİM PAZARININ GELİŞİMİ BEKLENTİLER VE EĞİLİMLER .....**(10-41)**

ANA KATEGORİ TABLOLARI TÜRKİYE 2023 ..... **(42-116)**

DAĞITICI .....(43-47)

SİSTEM ENTEGRATÖR VE İŞ ORTAĞI .....(48-72)

ULUSLARARASI MERKEZLİ ÜRETİCİ / ÜRETİCİNİN TEMSİLCİSİ .....(74-79)

TÜRKİYE MERKEZLİ ÜRETİCİ .....(80-98)

BİLİŞİM 500 PLUS ..... **(100-116)**

İLK 500 BİLİŞİM ŞİRKETİ TÜRKİYE 2023 ..... **(117-128)**

ŞİRKET PROFİLLERİ ..... **(129 -211)**

ŞİRKET KÜNYELERİ ..... **(212-248)**

BİLİŞİM SEKTÖRÜNÜN AYNASI

Pandemi ile birlikte yeni bir ivme kazanan bilişim teknolojileri pazarı gelişimini sürdürmeye devam ediyor. 2023 yılında yaşadığımız deprem bizleri acılara boğdu. Aynı dönemde bir de seçim süreci geçirdik. Doğal olarak ekonomik anlamda daralmaların da yaşandığı bu dönemde bilişim yatırımları ise artarak devam etti. Türkiye bilişim pazarı yaklaşık yüzde 80 oranında bir büyüme gösterirken, alt kırılımlarında da yıllarca olmasını beklediğimiz gelişmeler yaşandı. Bu gelişmelere baktığımızda ilk önce, pazarın uzun bir aradan sonra ilk kez dolar bazında da büyüdüğünü görüyoruz.

İkinci gelişme ise bilgi teknoloji pazarının, iletişim teknolojileri pazarını ilk kez geçmesi oldu. Ama en önemli gelişme ise yazılım gelirlerinin yine ilk kez donanım gelirlerini geçmesi oldu. Bu gelişmeye biraz dikkat çekmek istiyorum. Son yıllarda gelişen veri merkezlerine ve bulutu yöneliş dolayısıyla pek çok şirketin sunucu, depolama cihazları, ağ cihazları vs yatırımları azaldı. Bu şirketlerin yapacağı donanım yatırımları veri hizmeti sunan şirketler tarafından yapılmaya başlandı.

Ama büyük veri merkezlerinin birçoğunun Türkiye'de yatırımı olmadığı için de bu merkezler doğal olarak kullanılan donanım ürünlerini bulundukları ülkelerden temin ettiler. Dolayısıyla da donanım satışlarının toplam içindeki payları düşmeye başladı. Bu sürecin böyle devam edeceğini söyleyebiliriz. Bu etken dışında da zaten yazılım satışlarının donanım satışlarını geçmesi beklenen bir durumdu. Dijital dönüşümün temelini yazılım oluşturuyor. Her alanda kullanılan yazılımların sayısı artıyor (Bir de gömülü yazılım alanı var ki, bu alan daha araştırmalara dahil olmadı). Kısacası bilişim pazarı büyümeye devam edecek ama yazılım pazarı artık daha hızlı büyüyecek. Tabii hizmet pazarı da. Elinizde tuttuğunuz Bilişim 500 Araştırması kataloğunun iç sayfalarını incelediğinizde pazardaki kırılımları ve gelişmeleri daha net görebileceksiniz. Bu yayının tasarımında bizlere destek veren Blacklion IT Marketing Agency ekibine teşekkürlerimizi sunarız.

Ayhan Sevgi
BThaber Genel Yayın Koordinatörü

METODOLOJİ

İlk 500 Bilişim Şirketi Araştırması, bu yıl 25. kez gerçekleştiriliyor.
Şirketleri 4 kategoride değerlendireceğiz. Bu kategoriler;

- Sistem Entegratörü ve İş Ortağı
- Dağıtıcı
- Türkiye Merkezli Üretici
- Uluslararası Merkezli Üretici / Üreticinin Temsilcisi

Araştırma içinde özgün bir sıralama olan son 3 yılın en iyi performans gösteren şirketini her yıl olduğu gibi yer alacak. Bu değerlendirmeyi yaparken, sıralamaya giren şirketin sırasının ve gelirlerinin son 3 yıl içinde sürekli yükselmiş olmasını ve toplam bilişim pazarı kadar veya üstünde büyümesini esas alıyoruz.

İlk 500 Bilişim Şirketi araştırması bir pazar raporu değildir. Şirketlerin pazar payları için bir gösterge olarak kabul edilemez. Pazar bilgileri bu araştırmayı esas alarak, bu araştırmadan bağımsız olarak ayrıca hazırlanmaktadır. İlk 500 Bilişim Şirketi araştırması satış gelirleri sıralamasıdır. Sıralamada ise sadece bu araştırmaya bilgi veren şirketler yer alıyor.

İlk 500 Bilişim Şirketi sıralaması geçmiş yıllarda olduğu gibi şirketlerin net satış gelirleri esas alınarak yapılacak. Şirketlerin net satış gelirlerini belirlemek için, şirketlerden bilanço, gelir gider tablosu ve 12 aylık KDV beyannamesini her yıl olduğu gibi istiyoruz. Sıralama Türk Lirası gelirleri üzerinden yapılacak ve FOB (proforma fatura yolu ile yapılan satışlar) satışı yapan şirketlerin, FOB satış gelirleri, aldıkları komisyonlar düşülerek, net satış gelirlerine ilave edilecek. Gelilerini dolar olarak bildirecek şirketler için 2023 yılı için kullanılacak ortalama dolar kuru 23.75 TL olarak belirlendi. Borsaya açık olan veya açılacak olan şirketlerin Sermaye Piyasası Kurulu (SPK) tarafından kabul edilen kriterlere uygun yapıda bilgi vermesi zorunludur.

Dönüşümün Teknolojilerini Intertech yazıyor!

Bulut, yapay zeka ve veri analitiği alanlarındaki yatırımlarımızla, uluslararası arenada öncü konuma yükseleceğimiz teknolojileri geliştiriyoruz.

Sektörde
37.Yıl



intertech

intertechteyasam INTERTECH

www.intertech.com.tr

PAZAR KATEGORİLERİ

DONANIM

Sunucu: Ağ yapısında, (thin client ve dumb terminal dahil) kendine bağlı bilgisayarların veri depolama ve iletişimini yönlendiren ve bu amaca uygun tasarlanmış ortaboy ve büyükboy bilgisayarlardır. Sunucular, üzerlerinde bulundurdukları uygulama yazılımlarını da uydu bilgisayarlar üzerinden kullanıcılara sunabilirler.

Masaüstü bilgisayar ve OEM ürünleri: Merkezi işlem birimi, ana belleği, monitörü ve klavyesi olan masaüstü bilgisayarlar ile bir sistem satışından ayrı olarak yapılan bellek, işlemci, kasa, monitör, klavye, mouse, grafik kartları, ekran kartları ve I/O kartlarını içerir

Tablet ve taşınabilir bilgisayar: Merkezi işlem birimi, ana belleği, monitörü ve klavyesi olan taşınabilir bilgisayarları ve tabletleri ifade eder.

Baskı Sistemleri: Nokta vuruşlu, mürekkep püskürtmeli ya da lazer tekniği ile baskı yapan,3D yazıcı, barkod yazıcı, fotokopi makinaları ve çok fonksiyonlu baskı sistemleri ile tarayıcıları içerir.

Veri yedekleme ve depolama donanımı: Veri yedekleme için kullanılan donanım ürünlerini içerir.

Ağ donanımı: Yerel alan ve uzak alan ağlarında kullanılan bridge, hub, router, switch vb. ürünleri, kablo ve kablolama ekipmanları ve yerel alan ve uzak alan ağlarında kullanılan telli, telsiz, optik ve başka iletim ortamlarını kılavuz olarak kullanan modem, erişim cihazları ve arabirim donanımlarını içerir.

Güvenlik Kamera donanımı: CCTV, IP kamera gibi donanımları içerir.

Bilgi Güvenliği donanımı: Ağ güvenliği donanımlarını içerir.

POS sistemleri: Satış noktası ödeme sistemleri ve müşteride kurulu banka terminallerini içerir.

Veri toplama (OT/VT) donanımı: Akıllı kart okuyucu, manyetik kart okuyucu, RFID okuyucu, barkod okuyucu, optik okuyucu ve bunların taşınabilir terminalleri içerir.

Görüntü ve ses sistemleri: Görüntü ve ses bilgisini kullanıcıya ulaştırmaya yönelik her türlü ekran ve akustik dönüştürücü ile kayıtlı veriyi okuyarak bunlara aktaran okuyucuları içerir. (Plazma ekranlar, DVD ve VCD oynatıcılar, LED veya flüoresan aydınlatmalı LCD, tümüyle LED veya OLED ve CRT ekranlar)

Telekomünikasyon alt yapı donanımı: Bir yerleşkenin dışında kalan telekomünikasyon ağlarının inşasında kullanılan her türlü aktif ve pasif alt yapı donanımını içerir.

PBX santral: Kurumsal telefon santralleri PBX olarak adlandırılmaktadır. Dahili çağrıları gelen ve giden ses çağrılarını anahtarlayan sistemleri içerir. Bir cihazın santral sayılması için yol verme işlemini devre anahtarlamalı olarak yapıyor olması gerekir.

Mobil telefon: Hücresel veya tek hücreli, gezgin tüm telefon ve aksesuarlarını içerir. Çeşitli donanım: Faks cihazları, yazar kasa, kiosk, ATM, dijital fotoğraf makineleri, sabit telefon çizici ve IoT donanımlarını içerir.

Kesintisiz güç kaynağı: Elektronik cihazları olumsuz şebeke koşullarından koruyan ve elektrik kesintisi sırasında enerji sağlayarak sistemlerin çalışmasına imkan veren cihazları içerir.

Tüketim malzemeleri: Kartuş, toner, disket, CD vb. ürünlerden elde edilen gelirleri içerir.

YAZILIM

e-Fatura/e-Defter/e-Arşiv Yazılımı: Faturalama, arşivleme ve kanunen tutulması zorunlu olan finansal defterlerin elektronik ortamda sunulmasını sağlayan yazılımları içerir.

İnsan Kaynakları Yazılımı: Geliştirilen veya paket olarak satılan insan kaynakları yazılımını içerir.

Ofis yazılımı: İşletim sistemi üzerinde koşan ve kullanıcının temel çalışma ihtiyaçlarını yerine getirmeye yönelik uygulama yazılımını kapsar.

Veri Güvenliği Yazılımı: Ağların ve internet temelli bilgi işlemin güvenliğini sağlamaya ve sistemleri korumaya yönelik her türlü güvenlik ve şifreleme amaçlı yazılım ürünlerini, ayrıca biyometri yazılımlarını içerir.

Doküman/Arşiv yönetimi yazılımı: Geliştirilen veya paket olarak satılan dokümanların elektronik ortamda arşivlenmesini ve yönetilmesini sağlayan yazılımı içerir.

Sektörel yazılım: Finans, üretim, turizm, sağlık vb. sektörler için geliştirilen veya paket olarak satılan uygulama yazılımını içerir.

Coğrafi bilgi sistemleri yazılımı: Konuma dayalı gözlemlerle elde edilen grafik ve grafik-olmayan bilgilerin toplanması, saklanması, işlenmesi ve kullanıcıya sunulması işlevlerini bütünlük içerisinde gerçekleştiren yazılım ürünlerini içerir.

CRM yazılımı: Geliştirilen veya paket olarak satılan müşteri ilişkileri yönetim yazılımını içerir.

ERP yazılımı: Geliştirilen veya paket olarak satılan kurumsal kaynak planlaması yazılımını içerir.





İHTİYAÇLARINIZ İÇİN
ÇÖZÜMLERİMİZLE YANINIZDAYIZ!

kafein
technology solutions

Data Touch

TDM

Dataskope

Infraskope SIEM +

- ✓ Kullanıcı Dostu Veri Güvenliği ve Yönetişimi Çözümü **Data Touch**
- ✓ Akıllı Veriler ile Daha Verimli Test Yönetimi Çözümü **TDM**
- ✓ Üstün Veri Tabanı Etkinliği İzleme ve Önleme Çözümü **Dataskope**
- ✓ Güvenlik Bilgileri ve Olay Yönetimi Çözümü **Infraskope SIEM +**

info@kafein.com.tr www.kafein.com.tr

PAZAR KATEGORİLERİ

Mobil uygulamalar: Sunulan hizmetlerin kullanıcıya hücresel gezgin ağlar üzerinden güvenli bir biçimde ulaştırılması için ortaya konan çözümlerin yazılım kısmını içerir.

Çeşitli iş uygulamaları: Veri yedekleme, uygulama geliştirme araçları, middleware, çağrı merkezi, yönetim bilişim sistemleri ve gömülü sistem (IoT, M2M) uygulamalarının yazılım kısmını içerir.

Veritabanı yazılımı: Verinin belli bir düzende ve belli bir saklama ortamında toplanmasını, kullanıcı gereksinimlerine göre ilişkilendirilmesini, tümleştirilmesini ve buna erişimi sağlayan veritabanı teknolojisi yazılım çözümlerini içerir.

Veri ambarı/İş zekası yazılımı: İlişkili verilerin tutulduğu ve analizlerin yapıldığı yazılım ürünlerini içerir.

Sanallaştırma: İşletim sistemleri, depolama donanımları ya da ağ kaynaklarından herhangi birinin aslını kurmak yerine sanal olarak kurmaya yarayan yazılımları içermektedir.

HİZMET

Eğitim: Yazılım, işletim ve uygulama geliştirme işlevlerine yönelik hizmetlerini ifade eder.

Siber Güvenlik hizmeti: Ağların ve internet temelli bilgi işlemin güvenliğini sağlamaya ve sistemleri korumaya yönelik verilen her türlü güvenlik hizmetini içerir.

Danışmanlık: Bilgi sistemlerinde yönetim, süreç, uygulama, planlama, strateji ve teknik danışmanlık hizmetlerini içerir.

Çağrı merkezi hizmeti: Telefon ile yoğun olarak satış, satış sonrası destek, veri yönetimi ve müşteri hizmeti verilen yerlerde gelen ve giden çağrıları yönetme hizmetlerini içermektedir.

Barındırma/Yönetim Hizmeti: Donanım ve yazılım çözümlerinin yönetim ve barındırma hizmetlerini içerir.

Bulut Hizmeti: Bulut tabanlı bir platform üzerinden, altyapı, uygulama ya da depolama hizmetlerini içerir.

İnternet hizmetleri: İnternet erişim hizmetlerini içerir.

Kurulum/Bakım/Destek hizmeti: Donanım ve yazılım konusunda verilen kurulum, bakım ve destek hizmetlerini içerir.

Sabit telefon hizmeti: İşleticinin (operatör) sabit adreslere fiber optik, telli veya telsiz yöntemlerle sağladığı ulusal ve uluslararası her türlü ses hizmetlerini içerir.

Mobil telefon hizmeti: İşleticinin (operatör) gezgin hücresel iletişim kapsama alanı içerisinde telsiz yöntemlerle sağladığı ulusal ve uluslararası her türlü ses hizmetlerini içerir.

Yayın hizmeti: Platform işletimi dahil, çeşitli akan görüntü ve ses içeriklerini demetleyerek karadan telli veya telsiz (kablo tv altyapısı, uydu vb.) sayısal yöntemlerle topluma ulaştıran hizmetleri içerir.

Katma değerli mobil ve internet hizmetleri: İçerik, oyun, müzik vb. servisleri internet ve/veya mobil cihazlar üzerinden sunma hizmetini içermektedir.

Diğer dış kaynak kullanım hizmeti: Çeşitli doküman basımı, çeşitli doküman tarama, yardım masası, dışarıdan sağlanan kaynak ve hizmetleri içerir.

PLUS KATEGORİLERİ

Ar-Ge: Ar-Ge faaliyetleri sonucunda oluşturulmuş ürün veya çözümlerden elde edilen satış gelirlerini içerir.
IoT ve M2M: IoT ve M2M çözümlerine yönelik oluşturulmuş ürün veya hizmetlerden elde edilen satış gelirlerini içerir.

Yapay Zeka: Yapay Zeka çözümlerine yönelik oluşturulmuş ürün veya hizmetlerden elde edilen satış gelirlerini içerir.

Metaverse: Metaverse'e yönelik oluşturulmuş ürün veya hizmetlerden elde edilen satış gelirlerini içerir.

Blockchain: Blockchain çözümlerine yönelik oluşturulmuş ürün veya hizmetlerden elde edilen satış gelirlerini içerir.

Sektörel Yazılım Dağılımı:

* Finans ve Bankacılık sektörüne özel geliştirilmiş ürün ve hizmetlerden elde *Sigorta sektörüne özel geliştirilmiş ürün ve hizmetlerden elde edilen satış gelirlerini içerir.
* Sağlık sektörüne özel geliştirilmiş ürün ve hizmetlerden elde edilen satış gelirlerini içerir.
* Turizm sektörüne özel geliştirilmiş ürün ve hizmetlerden elde edilen satış gelirlerini içerir.
* Savunma sektörüne özel geliştirilmiş ürün ve hizmetlerden elde edilen satış gelirlerini içerir.
* Tarım sektörüne özel geliştirilmiş ürün ve hizmetlerden elde edilen satış gelirlerini içerir.
* Oyun sektörüne özel geliştirilmiş ürün ve hizmetlerden elde edilen satış gelirlerini içerir.
* Enerji sektörüne özel geliştirilmiş ürün ve hizmetlerden elde edilen satış gelirlerini içerir.
* Lojistik sektörüne özel geliştirilmiş ürün ve hizmetlerden elde edilen satış gelirlerini içerir.
* Otomotiv sektörüne özel geliştirilmiş ürün ve hizmetlerden elde edilen satış gelirlerini içerir.



BİLİŞİM PAZARININ GELİŞİMİ
BEKLENTİLER VE EĞİLİMLER

Bilişim 500 25 yaşında!

Her yıl yenilenen Bilişim 500 listesi bu yıl 25 yılı geride bıraktı. Sektörün genel eğilimlerini, şirketlerin sektördeki yerlerini ve rekabet ortamını görmek isteyen yatırımcılar ve iş dünyası profesyonelleri için önemli bir referans kaynağı olan araştırmayı kesintisiz olarak gerçekleştirmenin gururunu yaşıyoruz. Araştırma her yıl daha fazla şirketin katılımı ile büyümeye devam ediyor. Bu yıl 74 yeni şirketi daha araştırmada yer aldı.

2023 yılında sıralamaya giren şirketlerin toplam geliri, 2022 yılına göre yüzde 93 büyüyerek 716 milyar TL oldu. 30 milyar dolar karşılığı olan bu rakam dolar bazında da yüzde 30'un üzerinde bir büyüme anlamına geliyor. Geçmiş yılları analiz ettiğimizde elbette pazar dinamikleri, teknolojiler, çözümler değişiyor ve gelişiyor. Artık gündemimizde yapay zeka önemli bir yer tutuyor. Üretken yapay zeka, güvenlik ve risk yönetimi, bulut teknolojileri ve sürdürülebilirlik 2024 ve sonrası için öncelikli başlıklar olarak hayatımızda yer alacak.

Her yıl sektörün önceliklerine göre yeni kategoriler ekleyip, mevcut kategorileri gözden geçiriyoruz. Türkiye ekonomisi ve bilişim sektörünün büyümesi için önemli olan kategorilere daha fazla yer vermeye çalışıyoruz. Sonuçlar bize pazarın dinamiklerine uyum sağlayamayan şirketlerin ya da kategorilerin küçüldüğünü, yapay zeka gibi gündemde olan teknolojilerin çok hızlı büyüdüğünü gösteriyor. Bir önceki yıla göre yapay zeka gelirleri yüzde 185 büyümüş, sıralamaya giren şirketlerin 140 tanesi ise yüzde 100'ün üzerinde bir büyüme göstermiştir. BT donanımı gelirlerinin toplam gelirler içindeki payının giderek küçüldüğünü yazılım ve hizmet gelirlerinin de büyüdüğünü söylemek yanlış bir ifade olmayacaktır. En yüksek büyüme oranı ise yüzde 1468'dir. En yüksek büyüme gösteren 5 şirketin ortalama büyümesi yüzde 680 olmuştur.

Türkiye ekonomisi için önemli olan, Türkiye Merkezli Üretici kategorisindeki gelirler bir önceki yıla göre yüzde 100 büyümüş ve 309 milyar TL'ye yükselmiş. Türkiye Merkezli Üretici Yazılım kategorisinde büyüme oranı ise yüzde 125 olarak gerçekleşti. Aynı zamanda sıralamada yer alan şirketlerin de ortalama büyümesinin üstünde olan bu oran itici gücün yazılım olduğunu doğruluyor. Yazılım konusunu değerlendirirken yazılım ve hizmet ihracatından bahsetmeden geçmek olmaz. Yazılım ihracatı gelirleri yüzde 107 büyüyerek 7 milyar TL'yi geçmiş, hizmet ihracatı gelirleri ise yüzde 60 üzerinde artmış.



Özlem Unan
BTHABER Veri ve Araştırmadan Sorumlu
Başkan Yardımcısı

İş süreçlerini kolaylaştırmak için sürdürülebilirlik ve dijital dönüşümün önemini artık anlatmaya gerek yok. İş süreçlerindeki verimliğin artması için yapay zeka ve nesnelerin interneti yatırımları arttı ve artmaya devam edecek. Süreçleri istediğimiz zaman büyütebildiğimiz ve en güncel teknolojileri kullanabildiğimiz buluta taşıyoruz. Bulut teknolojileri büyümeye devam ediyor, regülasyonlara uyumlu olacak şekilde sektörel özelleştirilmiş bulut çözümleri konuşuyoruz. Verilerin güvenliği en önemli başlık olarak listede yer alıyor. Bu durumun sonucu olarak siber güvenlik çözümleri ve siber güvenlik hizmetleri de önümüzdeki yıllarda hızla büyümeye devam edecek. Her alanda yetişmiş insan kaynağını şirketlerde istahdam etmek çok mümkün olamıyor. O nedenle ilgili alanlarda yetkin insan kaynağı ile BT hizmetleri veren şirketlerin önemi artacak. Yönetilen hizmetler büyüyecek.

Bilişim 500 Araştırması, tüm sektörümüz ve yatırımcılar için tarafsız bir yol gösterici ve referans kaynağı olmaya devam ediyor. Başvuru yapan şirket sayısının her yıl artması, sektörün aynası olmaya devam etmemiz için önemli.

Sektörü ve Bilişim 500 Araştırması'nı hep birlikte büyütmeye devam edelim.

Yeni yatırım ve işbirliklerimizle Türkiye'yi bilişim ve telekomünikasyon merkezi haline getiriyoruz

Geçmişte heyecanla izlediğimiz bilim kurgu filmlerindeki gelecek profillerinin günümüzde bir bir hayata geçtiğini görüyoruz. Orda anladık ki bugün hayal ürünü dediğiniz şey, yarının gerçekliğidir. Dolayısıyla etkileri ve katkıları itibariyle, eğitimde, sağlıkta, sosyal ve kültürel ilişkilerde, seyahatte, alışverişte, güvenlikte, özetle hayatın her alanında bilişimden daha baskın bir tetikleyici yoktur.

Dijital teknolojiler, üretkenliği artırarak ve yeni ürün ve piyasaların gelişmesine yol açarak günümüzde ekonomik büyümenin en önemli itici gücü haline gelmiştir. Günümüzde yaklaşık 5.65 milyar insan cep telefonu kullanmaktadır. Bu rakam toplam dünya nüfusunun üçte ikisinden fazlasının cep telefonu kullandığını gösterirken, dünya genelinde kullanılan cep telefonlarının yaklaşık yüzde 80'ini ise akıllı telefonlar oluşturuyor. 2027 yılı itibarıyla da akıllı telefon kullanıcı sayısının 7.7 milyara ulaşması bekleniyor. Teknoloji dünyasında çığır açan 5G ağlarının ekonomik değerinin milyarlarca dolar ve milyonlarca iş fırsatı yaratacağı öngörülüyor. 2028 yılında dünya çapında 5G aboneliklerinin tüm mobil aboneliklerin %55'ini oluşturarak 5 milyarın üzerine çıkacağı, küresel mobil veri trafiğinin ise 2030 yılına kadar 80 kattan fazla bir artışla aylık 5 bin Exabyte'ı aşacağı tahmin ediliyor. Bilişim sektörünün hızlanmasıyla bilişim ekosisteminin son kullanıcı pazarlarına yatırım da artıyor. Bilişim teknolojili ürünlere yapılan harcamalarda meydana gelen her yüzde 10'luk artış ekonomik büyümeyi yüzde 0,5-0,6 aralığında yükseltiyor.

Ülkemiz, dünyanın bilişim alanında en hızlı ve istikrarlı büyüyen ülkeler listesinde en ön sıralarda yer almaktadır. Hem devlet kurumları hem de özel sektör eliyle hayata geçirdiğimiz yeni yatırımlarımız ve işbirliklerimizle Türkiye'yi bilişim ve telekomünikasyon merkezi haline getiriyoruz. Yerli, milli, özgün, yeni nesil teknolojilerin üretimine ve özellikle fiber yatırımlara büyük önem veriyoruz. Fiber kablo uzunluğumuzu son on üç yılda 4,5 kat arttırarak 561 bin 695 kilometreye ulaştırarak, fiber genişbant internette Avrupa ikincisiyiz. Ülke genelinde sunulan hizmetlerin daha hızlı, güvenilir ve erişilebilir olması adına çalışmalar sürdürüyoruz.

Fiber altyapı yatırımlarımızdaki başarılar sayesinde vatandaşlarımızın çağı yakalayarak dijital topluma dönüştüğünü de görüyoruz. Her yıl dünya genelinde dijital verileri raporlayan We Are Social ve Meltwater'ın hazırladığı son Türkiye Raporu; Türkiye'de nüfusumuzun yüzde 86,5'inin internet kullanıcısıyken, yüzde 93,8'inin mobil bağlantı sahibi ve yüzde 67,4'ünün sosyal medya kullanıcısı olduğunu ortaya koyuyor. Türkiye toplam nüfusa göre interneti benimseme bakımından yüzde 86,5 oranıyla dünya sıralamasında 36. sırada bulunurken, internette geçirdiği süreye bakıldığında ise günde 7 saat 6 dakika ile dünyada 19. sırada yer alıyor. Söz konusu raporda dikkat çeken bir diğer önemli detayda dünya genelinde her hafta çevrimiçi satın alım yapan internet kullanıcıları incelendiğinde Türkiye'nin e-ticarette yüzde 64,6'lık oran ile dünyada 3. sırada yer alması olarak öne çıkıyor.

Yüksek teknoloji çalışmaları kapsamında 2024 yılına damga vuran en önemli gelişme de hiç şüphesiz şu an 35.786 km uzaklıktaki yer sabit yörüngesine varmak için uzay yolculuğuna devam eden TÜRKSAT 6A'dır. Yerli ve milli imkanlarla ürettiğimiz en teknolojik ürünlerin başında gelen Türkiye'nin ilk yerli ve milli haberleşme uydusu TÜRKSAT 6A, 84 yerli ekipman kullanılarak yüzde 81'in üzerindeki yerlilik oranıyla



Abdulkadir Uraloğlu
Ulaştırma ve Altyapı Bakanı

TUSAŞ'taki Uzay Sistemleri Entegrasyon ve Test Merkezi USET'te Türk mühendisleri tarafından üretilmiştir. 8 Temmuz'u 9 Temmuz'a bağlayan gece uydumuzu ilk yörüngesine başarıyla fırlattık ve uydumuzdan ilk sinyali planlanan şekilde 67. dakikada başarıyla aldık. Yörüngesine varması için sonuncusunu 17 Temmuz gecesi saat 23.58'de gerçekleştirdiğimiz 5 ateşlemeyi de başarıyla tamamladık. TÜRKSAT 6A sorunsuz bir şekilde uzaydaki yolculuğuna devam ediyor ve bizler de sabırsızlıkla yıl sonuna doğru hizmete başlayacağı anı bekliyoruz! TÜRKSAT 6A faaliyete geçtiğinde hem mevcut uyduların yedekliliğini sağlayacak hem de kapasiteyi arttıracak. Uydumuz, yer sabit haberleşme uydusu olarak; TV yayıncılığı başta olmak üzere veri haberleşme hizmetleri ve geniş bir kapsama alanında ülkemizin uydu haberleşme ihtiyaçlarını karşılayabilecek.

Kesintisiz televizyon yayıncılığı açısından önem arz eden KU-Bantta televizyon yayını yaptığımız uydularımızı yedekleyeceğimiz frekans bantları yer alıyor. Bu anlamda yedeklilik açısından önem arz eden 6A ile birlikte sunduğumuz hizmetler de ek kapasiteyle çok artacak.

Artık mevcut uydularımızın hizmet vermediği Hindistan, Tayland, Malezya ve Endonezya da kapsama alanına girecek. Türkiye'nin uydularının ulaştığı nüfus, 3,5 milyardan 5 milyara çıkacak.
TÜRKSAT 6A'nın hizmete girmesi ile TÜRKSAT'ın bölgeye yönelik uydu hizmeti ihracatının önemli ölçüde artmasını da planlıyoruz. TÜRKSAT 6A'yla ülkemiz haberleşme uydusu üreten ilk 11 ülke arasında yerini aldı ve uydu ihracatçısı konumuna yükselmiş de oldu.

Dışa bağımlılığın azaltılması yönünde önemli bir kilometre taşı olmasının yanı sıra ülkemizde bir uydu üretim ekosisteminin kurulmasını sağladı. Bir haberleşme uydusunun yaklaşık 250 milyon dolar değeri olduğu düşünüldüğünde, bu projenin başarıyla tamamlanmasının ülkemiz ekonomisinin gelişimi açısından önemi ortadadır. Canı gönülden inanıyorum ki Türkiye Yüzyılı'nda da Sayın Cumhurbaşkanımızın liderliğinde daha nice büyük proje ve hizmete imza atacağız. Ulaştırma ve Altyapı Bakanlığı olarak gerçekleştirdiğimiz tüm proje ve yatırımlarımızda azami ölçüde milli ürünlerimizi kullanmaya devam ederek yerli ve milli yüksek teknoloji ekosistemimizin gelişmesini destekleyeceğiz. Türkiye'yi yüksek teknoloji alanında bir dünya markası yapacağız!

Rekabetin dijital platformlara yönelmesi, bilişim ekosisteminde önemli değişiklikler meydana getirdi



Dr. Ömer Fatih Sayan
Ulaştırma ve Altyapı Bakan Yardımcısı

Geleneksel hale gelen "Türkiye'nin İlk 500 Bilişim Şirketi – Bilişim 500" araştırması ülkemizin bilişim alanında hizmet veren şirketlerimizin gösterdikleri gelişimi göstermesi ve rekabeti artırması bakımından önem teşkil etmektedir. Bu çalışmada emeği geçenleri tebrik ediyorum.

Bilindiği üzere günümüzde dijital dönüşüm ve rekabetin dijital platformlara yönelmesi, bilişim ekosisteminde önemli değişiklikler meydana getirdi. Ekonomik, sosyal ve siyasal birçok faaliyetin sanal ortamlarda gerçekleşiyor olması ile devasa boyutlara ulaşan veri miktarı teknolojide üretkenliği artıran, yeni endüstrileri teşvik eden ve ekonomik rekabet avantajı ve sosyal refahta fayda sağlayan önemli bir etken haline geldi. Kaldıraç etkisi nedeniyle dijitalleşme tarımdan sağlığa, enerjiden üretime diğer sektörlerin geleceğine de etki eder lokomotif bir sektör haline geldi.

Ülkemizde de bilişim sektörünün önemi büyük ölçüde arttı ve ülke ekonomisi için kalıcı olarak vazgeçilmez hale geldi. Ülkemizde uzun yıllardır artarak devam eden teknokent yatırımları, Ar-Ge, inovasyon teşvikleri ve özel sektör startup iş birlikleri, büyüyen bir girişimcilik ekosistemini hayatımıza yerleştirdi. Yaşanan bu büyük dönüşümün özünde inovasyon, yeni iş modelleri ve teknoloji olmakla birlikte, tüm bu etkileşimin merkezinde yazılım tabanlı rekabetçi üstünlük yer almaktadır.

Bugün dünyanın en büyük on şirketinin yedisi teknoloji firmalarından oluşuyor. Dolayısıyla yazılım sektörü, Türkiye'de son yıllarda önemli bir ivme kazandı. Bu noktada Türkiye'nin genç nüfusa sahip olması çok büyük bir avantaj olarak karşımıza çıkıyor. Teknolojiye olan yatkınlık, donanımlı bir eğitimle birleşince, bu alanda verilen eğitimler sektör için önemli bir insan kaynağı potansiyeli oluşturuyor. Ülkemiz için yazılım ekosistemindeki büyüme ile birlikte 2025 yılına kadar 100.000 ek istihdam ve 10 milyar dolarlık ihracat potansiyelinin olduğu öngörülüyor. Diğer taraftan, Elektronik haberleşme sektörü düzenli bir büyüme göstermektedir. Bu gelişimin temelinde internet kullanımı ve özellikle mobil internet ile fiber altyapılardaki gelişim yatıyor. 2023 yılı sonunda ülkemizdeki mobil abone sayısı 92,2 milyon ile nüfusumuzun üzerinde bir sayıya erişti. Bu abonelerin yaklaşık 85 milyonu 4.5G abonesi. Bu da toplam abonelerin %92'sine karşılık gelmektedir. Fiber altyapı konusunda da düzenli bir büyüme görülüyor. Bir önceki yıla göre %8,5 artış ile ülkemizdeki fiber altyapı uzunluğu yaklaşık 562 bin km oldu. Genişbant internette hem abone sayısındaki hem de kullanım miktarlarındaki artış devam etmektedir. 2023 sonunda toplamda 93,3 milyon aboneye ulaşan genişbantta abonelerin 73,7 milyonu mobil abonelerden oluşmaktadır. Bununla birlikte, dünyada olduğu kadar ülkemizde de internete bağlanan cihaz sayısındaki hızlı artış, makineden makineye uygulamalar, artan hız ve kapasite talebi, 5G ve ötesi teknolojilerin önemini artırmaktadır. 5G'ye giden yolda temel hedefimiz, yerli ve milli ürünlerimizin de 5G'de yüksek oranda kullanılmasıyla bu geçişi sağlamak. 4.5G şebeke altyapılarında kullanılan ürünlere ilişkin yerlilik oranı 2023 sonu itibarı ile yaklaşık olarak %51 seviyesinde gerçekleşirken, bilgi teknolojileri sektörünün hizmet ve yazılım alt sektörlerinde yerli üretim payı ise %75'leri buldu. Yerli ürün kullanımının yanı sıra 5G ve ötesi teknolojilere yönelik kritik bileşenlerin millileştirilmesi de temel önceliğimiz. Yaptığımız çalışmalar çerçevesinde Ulaştırma ve Altyapı Bakanımız Sayın Abdulkadir Uraloğlu'nun da açıkladığı gibi, 2025 yılında 5G'ye geçiş planını kamuoyu ile paylaşıp, 2026 yılında da ülkemizde 5G'yi kullanmaya başlamayı hedefliyoruz.

Bizim için ülkemizde kullanılan yeni teknolojilerin ne kadar fazla olduğundan ziyade bunların ne kadarının yerli ve milli olduğu daha büyük bir önem teşkil etmektedir. Ayrıca ülkemizin bilişim toplumuna dönüşebilmesi, doğal olarak bilişim araçlarından toplumun geniş kesimlerinin yararlanması ve dijital okur yazarlığın artması ile mümkün olacağının farkındayız. Bu da kamu, üniversite, sanayi, sektör çalışanları kısacası tüm paydaşlarla bir arada elde edilecek bir başarı.

Bu minvalde, daha iyiye doğru giden bilişim sektörü temennisiyle, Bilişim 500 araştırmasının şimdiden ülkemizde bilişime gönül vermiş herkes için hayırlı olmasını temenni ediyor, saygı ve sevgilerimi iletiyorum Canı gönülden inanıyorum ki Türkiye Yüzyılı'nda da Sayın Cumhurbaşkanımızın liderliğinde daha nice büyük proje ve hizmete imza atacağız. Ulaştırma ve Altyapı Bakanlığı olarak gerçekleştirdiğimiz tüm proje ve yatırımlarımızda azami ölçüde milli ürünlerimizi kullanmaya devam ederek yerli ve milli yüksek teknoloji ekosistemimizin gelişmesini destekleyeceğiz. Türkiye'yi yüksek teknoloji alanında bir dünya markası yapacağız!

ultron
Bilişim Hizmetleri

Yönetilen Hizmetlerde Sertifikalı İş Ortağınız

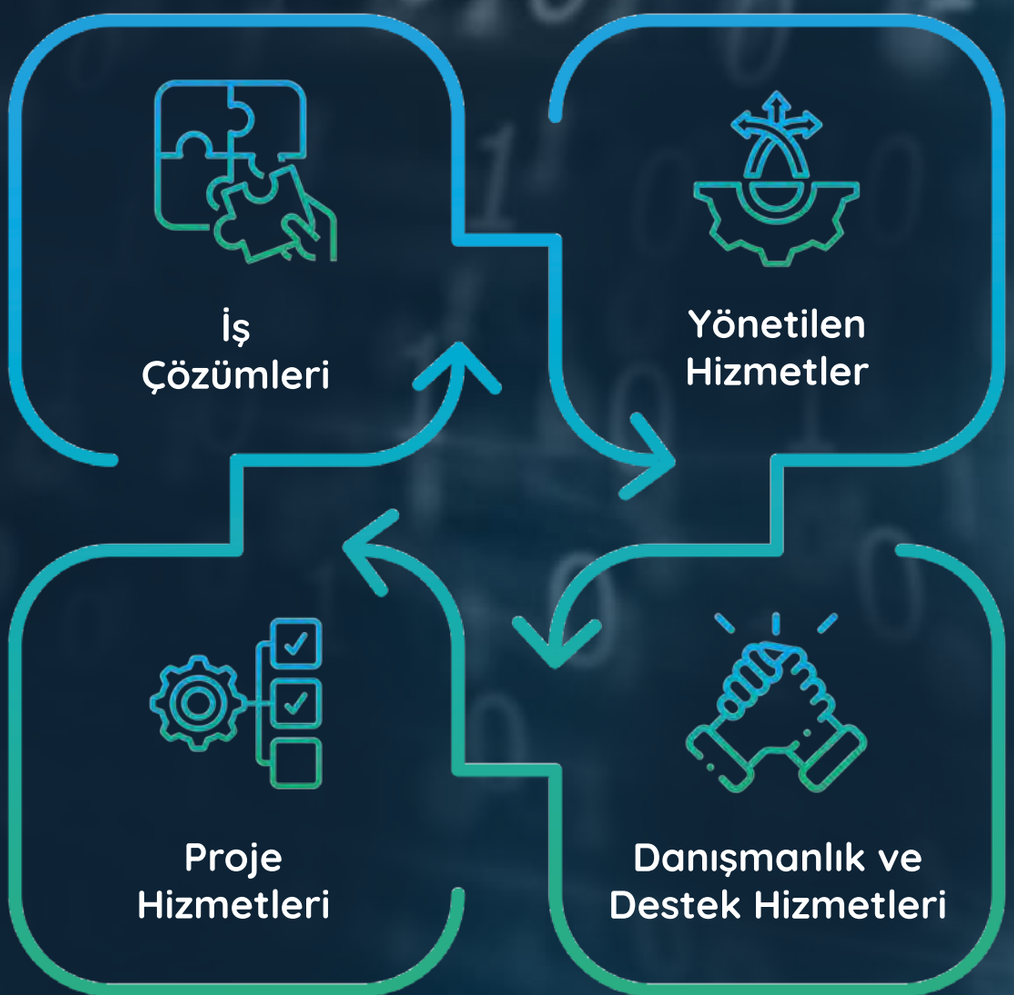

www.ultron.com.tr

Karşılaştırma yapabileceğimiz verileri derleyip düzenleyen ve yayınlayan sürekli yapılara ihtiyaç duyuyoruz



Dr. Hakan Yurdakul
Cumhurbaşkanlığı Ekonomi Politikaları Kurulu Üyesi

Eski paradigmanın kriterleriyle küçüleceği, yetmeyeceği ve bozulacağı sanılan dünya, yeni çıkan bir paradigmanın kriterleriyle büyüyor, yetiyor ve üstelik düzeliyor. Küçülen, yetmeyen ve bozulan şey çokça dünya değil, yeni paradigmadan faydalanamayan çokça eski kuşaklar oluyor. Büyüdüğünü, yettiğini ve düzeldiğini söyleyenler ise yeni paradigmadan faydalanabilen çokça yeni kuşaklar oluyor.

Üstelik devran dönünce bu yeni kuşaklar da aramızdan ayrılmış eski kuşakların rolünü üstleniyor ve yeni bir paradigmaya söylenmeye başlıyor. Hülasa; değişmeyen tek şey bu döngü, döngünün içinde yaşadığımız için de değiştirmek, olmadı başkalarının değiştirdiklerine uyum sağlamak oluyor. Domates yetiştirmek veya torun bakmak erkine ve haline/irfanına gerçekten varanları dışarıda bırakırsak değişimi öngörmek-anlamak-değişmek, oyun içinde kalan ve büyümek arzusunda olanların omuzlarına biniyor. Bu sorumluluğun yüksek olduğu sektörlerin başında da inanılmaz değişim hızı ve değişim büyüklüğü ile bilişim sektörü oluyor.

Değişip değişmediğimizi anlamak çok da zor değil. Vesikalık fotoğraflarımızı tarihsel olarak sıraladığımızda; azalan saçlarımız, büyüyen kulaklarımız, ama en önemlisi -tabi gerçekten yaşadıysak- derinleşen bakışlarımızla değiştiğimizi anlıyoruz. Birey düzeyinde kolayca anladığımız değişimi, şirketler düzeyinde de ciroya, kârlılığa, müşteri-çalışan sayısına ve lokasyonlarına bakıp görüyoruz.

Buradaki esas sorun, değişmemizin iyi mi yoksa kötü mü yönde olduğunu anlamak oluyor. Değişimin niteliğini ne bireyler ne de şirketler için kendi başımıza göremiyoruz. Alternatifi olmayan bir şeyler değilsek -ki kesinlikle değiliz- ne yönde değiştiğimizi anlamak için karşılaştırmalara ihtiyaç duyuyoruz. Herkes aya giderken biz yaya kalıyorsak kötü yönde değişiyor, oysa herkes otururken biz yaya da olsa gidiyorsak iyi yönde değişiyoruz. Karşılaştırma yapacaklarımızın verileri kendi kendilerine kapımızı çalmadığı için de bu verileri derleyip düzenleyen ve yayınlayan sürekli yapılara ihtiyaç duyuyoruz. Bu sene 25'incisi gerçekleştirilen Bilişim 500 Aaştırması da işte bu yapılardan biri oluyor.

Ne yönde değiştiğinizi anlamak da yeterli olmuyor. İyi yönde değiştiyseniz bunu başta müşteri ve müşteri adaylarınız olmak üzere diğerlerine anlatmanız gerekiyor. Çünkü, geliştikçe veya daha doğru bir ifadeyle iş hayatı karmaşıklaştıkça algı olgunun önüne geçiyor. Olgu, yani yapıp ettikleriniz tabi ki gereksiz olmuyor, ama bunları anlatamazsanız olması gerektiğini düşündükleriniz de olmuyor, olamıyor. Bunları anlatmak için ben süperim, daha süperim, en süperim demek yetmiyor. Algıyı güvenilebilir, ölçülebilir ve bir zaman akışıyla nereden nereye gittiğinizi gösterebilir ölçümlerle doldurmak gerekiyor. Bu kadar metrekarede üretim yapıyoruz, şu kadar elemanımız doktoralı, dinlenme alanımızda da play station-langırt-bilardo var demek işe yaramıyor.

Esasen küçük düşünenler ile büyük düşünenleri ayırt eden de sahip oldukları demirbaş, kapıkulu ve paradan ziyade ufukları oluyor. Küçük düşünenler, yani küçük denizin büyük balıkları Tellioğulları vs. Seferoğulları oynuyor. Büyümek isteyenler, yani büyük denizin büyük balıklarından olmayı dileyenler ise keselerinin nispetinde bir ufka doğru yollanıyor. Bu yolculuğun iteni-çekeni de biraz olgu, ama çokça algı oluyor. Bu algı da karşılaştırmalardan alınan türlü dereceler ve bu karşılaştırmaların desteklenmesiyle oluşuyor. Mesela, Bilişim 500'de dereceye giren şirketler veya Bilişim 500'i destekleyen sponsorlar algılarını olumlu yönde geliştirmekle uğraşmış oluyor.

Amacı, olgu ve algıyla sadece daha çok para kazanmak ve rahata ermek diye sınırlarsanız ele geçenler; güneyde bir yazlık, bitmeyen usandırıcı bir tatil ve parıltılı-plastik bronz tenler oluyor. İnsanlar ve şirketler para kazanarak var olsalar da bu şekilde anlamlı ve meşru olmuyor. Oysa amacı, en çabuk ulaşabildiğinden başlayarak fayda sağlamak olarak tanımlayınca işler değişiyor. Bir derde derman, bir soruna çözüm ve bir soruya cevap olmak olumlu algıyı destekliyor. Bunlar; biraz ihracatı artırmak, biraz insan kaynağını geliştirmek, biraz yeni bir şeyler keşfetmek, ama hepsinin nihayetinde daha çok iş ve aş üretmek oluyor. İnsanlar ve insanların kurdukları şirketler, insanlığa fayda sağladıkça huzurlu ve kendinden emin oluyor. Bunu yapabilmek için de denemek, gelirleri artıracak oyunlar kurmak ve akıllar çıkarmak gerekiyor. Bunun için de Bilişim 500 ve benzerlerine katılıp sağa sola bakınmak iyi bir fikir gibi duruyor.

Hazır sağa sola bakınırken bolca alternatifi olan insanların ve şirketlerin kendi başlarına değil de birlikte ve paylaşarak büyüyebileceklerine inanmak icap ediyor. Hepimizi 2 sene boyunca evlerimize tıkan Covid-19 bile süklüm püklüm gerilemişken herkesten akıllı olduğuna ve organik olarak bütün pazarı kaplayabileceğine inanmak batıl inanç oluyor. Stratejik ortaklıkları, birleşmeleri, satmaları ve satın almaları düşünmek gerekiyor. Herkesin kendince yerli ve milli öncelikleri olduğunu telim edenler, yani herkesin kendi gibi akıllı olduğunu kabul edenler kazanabiliyor.

Diğerlerini ötekileştirip üstencilikle "ütmeye" çalışanları el elde baş başta yalnız ve verimsiz bir gelecek bekliyor. Kazanmak için; büyüklerin küçüklere ihtimam göstermeleri ve onlarla birlikte büyümeleri, küçüklerin ise birden fazla büyükle birlikte oynamaları ve dinamik dengeleri kovalamaları gerekiyor. Bu arada gemisini kurtaran kaptan oluyor, ama tayfaları da unutmamak gerekiyor. Yani, bu paylaşarak büyüme işine çalışanları da az-çok dahil etmek gerekiyor.

Günün sonunda insanlar, yani şirketleri kuran ve şirketlerde çalışan insanlar ikiye ayrılıyor: Başarsa da başarmasa da deneyenler ve hiç denemeden yarıştan kaçanlar. Her iki insan tipi nihayetinde domates yetiştirse veya torun baksa da ilkinin domatesleri lezzetli ve torunları efendi-atılgan, ikincisinin domatesleri ise tatsız-tuzsuz ve torunları da şımarık-depresif oluyor. Baki kalan ilk grubun gök kubbede bıraktığı hoş sada oluyor. İkincileri ise kimse dönüp hatırlamıyor.

.

ESET PROTECT ELITE

XDR'ı çok katmanlı eksiksiz koruma ile birleştiren hepsi bir arada önleme, tespit ve müdahale çözümü.



ESET PROTECT Elite, ağlarında daha fazla görünürlüğe ihtiyaç duyan kuruluşlar için hepsi bir arada güvenlik çözümdür.

Kurumsal sınıf XDR ile bütünleşen eksiksiz koruma, dikkatsiz çalışanların, zararlı uygulamaların, spam e-postaların neden olacağı tehditleri engeller uçtan uca koruma sağlar.

www.eset.com.tr

Progress. Protected.

Siber dünyadaki varlığımız sürekli artıyor



Ömer Abdullah Karagözoğlu
Bilgi Teknolojileri ve İletişim Kurumu Başkanı

Bilişim sektörünün en büyük 500 firmasının belirlendiği Bilişim 500 Araştırmasını gerçekleştiren BThaber, her zaman olduğu gibi sektöre yön vermeye devam etmektedir. Sektörü teşvik eden bu organizasyonda emeği geçen herkesi tebrik ediyorum.

Günümüzde bilgi ve iletişim teknolojileri ekonomik kalkınmanın temel dinamiklerinden biri haline geldi. Ülkemiz de dijital çağın sunduğu fırsatları en iyi şekilde değerlendirerek, bu alanlarda kayda değer bir dönüşüm sürecine girmiş bulunuyor. Bilgi Teknolojileri ve İletişim Kurumu olarak biz de bu dönüşümde en kritik rolü üstleniyoruz. Bizler BTK olarak, bilişim altyapısının geliştirilmesi ve güçlendirilmesi amacıyla kararlı bir şekilde çalışırken, ülkemizin hızla dijitalleşen bir topluma dönüşmesine de katkı sağlıyoruz.

Özellikle, yazılım ve bilişim sektörünün son 10 yılda ivme kazandığını görülmektedir. Geride bıraktığımız yıla baktığımızda da yazılım ve bilişim sektörümüz istikrarlı bir şekilde büyümesine devam ediyor. Nitekim, ülkemizde bilgi ve iletişim teknolojileri alanında en yüksek yerli ürün ağırlığına sahip sektör %82 ile yazılım sektörü olarak karşımıza çıkıyor.

Diğer taraftan elektronik haberleşme sektörü de her geçen gün ilerlemesini sürdürüyor. 2023 yılı sonu itibarıyla mobil abone sayımız, yıllık olarak 1,9 milyon artışla 92 milyonu geçmiş bulunuyor. Bu artışın önemli bir kısmı, 85 milyona yaklaşan 4.5G abone sayısındaki yükselişten kaynaklanmaktadır.

Genişbant internet hizmetine baktığımızda ise yaklaşık 2,7 milyon yeni abonenin 2 milyonunun mobil aboneler olduğunu görüyoruz. Sabit genişbant tarafında da fiber internete olan ilgi devam ediyor. 2023 yılında xDSL abone sayısı %3,2 azalma gösterirken, fiber abone sayısı ise %18,4 oranında artmıştır. Daha iyi altyapılarla daha fazla abonenin internet bağlantısına sahip olması, kullanılan veri miktarlarına da yansımış ve bir önceki yıla göre toplamda %12,2 daha fazla veri kullanılmıştır.

Geride bıraktığımız yıl işletmeci gelirlerindeki büyüme ile sektöre yapılan yatırımların artışı paralel bir seyir izlerken; gelirlerde %72,3, yatırımlarda da ise %68,6 artış yaşanmıştır. Uluslararası Telekomünikasyon Birliği (ITU) tarafından hazırlanan Bilgi ve İletişim Teknolojileri Kalkınma Endeksi 2024 Raporu'na göre ülkemizde internet erişimi olan hane oranı yüzde %94,1 ile Avrupa ortalamasının (%90,7) ve Dünya ortalamasının (%75,1) üstünde yer almıştır. Bu rakamlar hem bizim başarımızı hem de iletişim ve teknolojiye olan bağımızı ortaya koyuyor. Bu da demek oluyor ki siber dünyadaki varlığımız sürekli artıyor. Ancak siber dünyada var olurken aynı zamanda siber tehditlere karşı da önlem almamız gerekmektedir. Bu konuda Kurum olarak büyük bir gayret içerisindeyiz.

Kurumumuz bünyesinde bulunan USOM ile ülkemizi siber dünyada tehditlere karşı korumaktayız. Ulusal Siber Olaylara Müdahale Merkezi'nde siber güvenlik konusunda etkin çalışmalar yürütmeye devam ediyoruz. Ulusal Siber Olaylara Müdahale Merkezi (USOM) koordinasyonunda 14 adet sektörel SOME, 2 bin 205 adet Kurumsal SOME ve 7 bin 465 siber güvenlik uzmanımız ülkemizin siber sahasını korumaktadır.

2023 yılında USOM tarafından 104.000'in üzerinde zararlı bağlantının altyapı seviyesinde erişimi engellenmiştir. Ayrıca, toplam 16.000'in üzerinde siber güvenlik bildirimi ilgili kurum ve kuruluşa bildirilerek gerekli önlemlerin alınmasının sağlandığını da belirtmek isterim. Bununla birlikte her alanda millileşmeyi hedefleyen Milli Teknoloji Hamlesi vizyonu kapsamında tüm projelerimizde yerli ve milli üretim şuuruyla hareket ediyoruz. Bu kapsamda siber saldırı tekniklerinin çeşitlenmesi ve tehditlerin giderek artmasına karşılık, KASIRGA, AVCI, AZAD, ATMACA ve KULE gibi değerleri milyon dolarlarla ifade edilebilecek yerli ve milli projelerle tehditlerin en az maliyetle, en kısa sürede ve proaktif bir anlayışla tespit edilmesi ve önlenmesini sağlıyoruz.

Diğer taraftan, haberleşme teknolojilerinde yerli üretimi geliştirmek için kamu ve özel sektör temsilcileriyle birlikte çalışmalara ağırlık vererek sektörde 2016 yılında %1 olan yerlilik oranı 2023 yılında yaklaşık %51'e yükseltmiş bulunuyoruz. Yürüttüğümüz tüm bu çalışmalar neticesinde; kapasite inşaası, önleyici teknolojik tedbirler, siber tehdit istihbaratı ve operasyonel faaliyetler gibi konularda çok önemli gelişmeler kaydettik.

Onikinci kalkınma planının hedeflerinden olan sabit ve mobil genişbantın yaygınlaştırılması, elektronik haberleşmede rekabetçiliğin ve sürdürülebilirliğin sağlanması, özellikle 5G olmak üzere yeni teknolojilerde yerlilik ve milliğe önem verilmesi, siber güvenliğin sağlanması ve bilişim sektöründe insan kaynağının geliştirilmesi çalışmalarına 2024 yılında da titizlikle devam edeceğiz. 2024 yılında da bilişim sektörünün başarısının artarak devam etmesi dileğiyle İlk 500 içinde yer alan şirketlerimizi tebrik ediyorum.

PRIME

Prime Sistem ve Teknoloji

81 İlde 7/24 Hizmet

Hızlı, Güvenli, Sürdürülebilir



2 SAAT Müşteri Tanımlı SLA

7/24 7/24 Destek ve Hizmet

TSE 7 Bölge 23 TSE'li Servis Noktası

www.primeteknoloji.com.tr

Türkiye'de bilişim pazarının sürdürülebilir büyümesi için, dünyadaki trendlerin ve ilerlemenin farkında olmalıyız

Tüm dünyada yazılım ve bilişim sektörünün büyüklüğü yaklaşık 5 trilyon dolar iken Türkiye'de sektör büyüklüğünün henüz 33 milyar dolar seviyelerinde olması ülkemizin bilişim sektöründe daha gidecek yolu olduğunu gösteriyor. İyi yetişmiş insan kaynağı, kurumların teknoloji yatırımları, Endüstri 4.0 uygulamalarının yaygınlaşması ve yüksek ihracat potansiyeline cevap verme çevikliği ülkemizin küresel pastadan aldığı payı büyütecektir.

Ülkemizin küresel bilişim teknolojilerine uyum sağlayabilmesi için sektörümüzün istikrarlı ve yeniliklere açık bir şekilde büyüme göstermesi çok önemli. Türkiye'de bugüne kadar iletişim teknolojileri ağırlıklı bir büyüme söz konusuydu. İlk kez geçen yıl bilgi teknolojilerinin büyüklüğü iletişim teknolojilerini geride bıraktı ve dolar bazında büyüklüğü 17 milyar dolara yaklaştı. Bilişim sektörünün tüm diğer sektörlerde faaliyet gösteren şirketlerin iş performansı ve büyümesinde önemli bir rolü olduğunu düşündüğümüzde, bu gelişme son derece önemlidir.

Yapılan araştırmalar, Türk yazılım sektörü gelirinin 2028 yılına kadar her yıl yüzde 10 civarında büyüme göstereceğine işaret ediyor. Bu oran, dünya yazılım sektörü için öngörülenin iki katı. Dolayısıyla bilişim sektöründe ülkemizin güçlü bir atak yapmasını bekliyoruz. Ülkemizde finans, sağlık, üretim, perakende, enerji, sigorta, otomotiv başta olmak üzere tüm endüstriler, ileri teknolojileri benimsiyor. Örneğin; bugün finans sektöründe yapay zeka büyük miktarda veriyi analiz ederek sahte işlemleri belirliyor ve gerçek zamanlı uyarı gönderebiliyor.

Yine Makine Öğrenmesi (ML), kredi itibarını daha doğru bir şekilde değerlendirmek için kullanılıyor. Sadece birkaç yıl içinde bu iki teknolojinin pek çok sektöre önemli ölçüde entegre olmasına şahitlik edeceğiz. Nesnelerin interneti sadece endüstriyel otomasyonla hayatımızda olmayacak, akıllı şehirlerden sağlık hizmetlerine, tarımdan lojistiğe kadar pek çok alanda süreçleri optimize edecek ve hizmet kalitesini artıracak.

Diğer yandan bulut bilişim, işletmeler için oyunun kurallarını değiştirmeye devam ediyor. Maliyet tasarrufu ve ölçeklenebilirlik gibi avantajlar, bu çözümün daha fazla benimsenmesinde rol oynuyor. Teknoloji hayatımızdaki yerini bu kadar derinleştirirken hassas verilerin korunması daha önemli hale gelecek ve gelişen yeni tehditlerle mücadele etmek için önümüzdeki yıllarda siber güvenlik teknolojileri çok daha fazla önem kazanacak. Türkiye'de bilişim pazarının sürdürülebilir büyümesi için, dünyadaki trendlerin ve ilerlemenin farkında olmalıyız.



Mehmet Ali Akarca
KoçSistem Genel Müdürü

Dünya Ekonomik Forumu (WEF) yakın zamanda 2024 yılının 'En Hızlı Gelişen 10 Teknolojisi'ni açıkladı. Buna göre ilk üç sırada 'Yapay Zeka ile Bilimsel Keşifler','Gizlilik Artırıcı Teknolojiler' ve 'Akıllı Yüzeyler' yer alıyor. Listedeki teknolojilerin önemli bir kısmının çevresel sürdürülebilirlik ve enerji verimliliğiyle ilgili olması dikkat çekici. Gartner'ın Top 10 Strategic Technology Trends 2024 raporunda da altı çizildiği üzere, işletmelerin yeni döneme dair hazırlanmaları gereken en önemli 10 stratejik teknoloji trendinden biri 'Sürdürülebilir Teknoloji'.

Bu da KoçSistem olarak sözcülüğünü üstlendiğimiz; dijitalleşme ve sürdürülebilirliğin dünyanın geleceği açısından eşit derecede önem taşıdığı tezini destekliyor. KoçSistem olarak sürdürülebilirlik odağında da müşterilerimizin ihtiyaçlarını dinliyor, anlıyor ve beklentilerini karşılamak için çalışıyoruz. 'Yeşil Zeka' teknolojileri başlığı altında topladığımız ve dijital dönüşümün çevremize, toplumumuza, işimize ve tüm paydaşlarımıza fayda sağlayacak şekilde bulut, yapay zeka ve ileri analitik, siber güvenlik ve nesnelerin interneti olmak üzere dört ana boyutunda geliştirdiğimiz çözümlerle teknolojiyi sürdürülebilirlik odağında geliştirmeye devam edeceğiz.

pir online proje ve iş yönetim platformu

Şantiye | Üretim | Hizmet

Ticari Yönetim

Mevcut Ticari veya ERP Programınızla Entegrasyon



Proje Yönetimi



ysm cloud

Entegre Yönetim

Finans ve Nakit Akışı	CRM Pazarlama - Satış	Projeler
Fatura, İrsaliye, E-Fatura	Servis - İş Yönetimi	Proje Bütçe Yönetimi
Stok, Depo, Lojistik	İK Özlük, İşe Alım	Puantaj, Hakediş Yönetimi
Satınalma Yönetimi	Tekrarlanan Gelir ve Gider	Proje İş Programı
Müşteri, Teradikçi, Taşeron	Aksiyon, Toplantı, Görev	Proje Süreç Yönetimi
Sözleşme Yönetimi	Dashboards: CEO, CFO, CPO	Proje Günlük İşlemler

PİR ile Ticari Süreçler, Proje Süreçleri ile entegre oluyor.
PİR holistik süreç yaklaşımıyla, süreç kopukluğundan kurtuluyor.

www.PirCloud.com

Türkiye Gücünü ve Potansiyelini Keşfet

YERLİ ÜRETİM

5G, büyük veri ve yapay zekâ ile gelen dönüşüm



Alper Tunga Burak
Odine CEO'su

Gelecek hızla şekillenirken, telekomünikasyon sektörü 5G, büyük veri analitiği ve yapay zekâ ile köklü bir dönüşüm geçiriyor. Bu yenilikler, mobil iletişimden endüstriyel otomasyona, sağlık hizmetlerinden akıllı şehir çözümlerine kadar her alanda devrim yaratıyor.

Bulut bilişim ve sanallaştırma teknolojileri, tüm bu gelişmelerin olmazsa olmazı olarak operasyonları daha verimli hale getiriyor, maliyetleri düşürüyor ve hızı artırıyor. Semantik iletişim ve IoT, veri iletiminin anlamını anlayarak daha verimli çözümler sunarken, milyarlarca cihazı bağlayarak şehirleri ve fabrikaları daha akıllı hale getiriyor. AI destekli özel ağlar, veri güvenliğini artırarak müşteri etkileşimlerini kişiselleştiriyor. Tüm bu yenilikler, geleceğin kapılarını aralayarak daha hızlı, güvenilir ve kişiselleştirilmiş hizmetler sunulmasına imkan tanıyacak. Teknolojik dönüşümün öncülerinden biri olarak, araştırma ve geliştirme (Ar-Ge) faaliyetlerine verdiğimiz önemin ve bu çalışmaların sağladığı yenilikçi potansiyelin farkındayız. Ar-Ge yatırımları, yalnızca şirketimizin değil, ülkemizin de teknolojik gelişiminde kritik bir rol oynuyor. Telekomünikasyon sektöründeki yerel ve global operatörlerin güvenilir iş ortağı olarak, sektördeki yenilikleri yakından takip ediyor ve bu değişimlere yön veriyoruz.

İTÜ Teknopark'taki Ar-Ge merkezimizde tamamladığımız projeler, telekom altyapılarını daha akıllı, verimli ve güvenli hale getiriyor. Bu projeler, büyük veri analitiği ve yapay zekâ gibi ileri teknolojilerle destekleniyor ve telekomünikasyon altyapısının daha öngörülebilir ve adapte edilebilir olmasını sağlıyor. Örneğin, 5G hücrelerinde büyük veri analizi ve makine öğrenmesi ile anomali tespiti gibi projeler, telekomünikasyon sektöründe önemli yenilikler sunuyor. Hızla büyüyen bilgi ve iletişim teknolojileri (BİT) sektörü, son yıllarda Türkiye'de de ciddi bir büyüme gösteriyor. Bu büyüme, mobil iletişim, bulut bilişim, büyük veri analitiği ve yapay zekâ gibi alanlardaki teknolojik gelişmelerle destekleniyor. Özellikle yapay zeka, makine öğrenmesi teknolojilere temel oluşturacak 5G teknolojisinin yaygınlaşması için yapılan çalışmalar, daha hızlı ve güvenilir altyapılar sağlayarak yeni nesil uygulamaların ve hizmetlerin önünü açıyor. Türkiye'nin 5G'ye geçiş sürecinde, bizim de bir parçası olduğumuz Ulaştırma, Denizcilik ve Haberleşme Bakanlığı (UDHB) liderliğinde yürütülen 5./6. Nesil (5G/6G) Mobil Haberleşme Altyapısının Geliştirme Projesi, bu alandaki en önemli girişimlerden biri olarak öne çıkıyor. Bu proje, Türkiye'nin 5G ve ötesi teknolojilerde küresel arenada rekabet edebilir bir konumda yer almasını hedefliyor. Özellikle tüm dünyada hiper kişiselleştirme trendiyle birlikte 5G ve 6G gibi teknolojiler, amaç olmanın dışında, kişiler ya da kurumların isteklerini yerine getirebilmek için kullanılan bir "aracı" olarak ortaya çıkıyor. Bugün 5G ve 6G'nin getirebileceklerinin sadece %15'ini öngörebiliyoruz. Yapay zeka tabanlı özel şebekeler ya da kullanım örnekleri (use case) ile birlikte nesnelerin internetiyle oluşturulan çok büyük bir veri havuzu, hayatımızın birçok alanında kalıcı değişikliklere yol açacak. Yapay zekâ, ağ yönetiminden müşteri hizmetlerine kadar geniş bir yelpazede devrim yaratıyor. Telekom ağlarının daha akıllı ve verimli olmasını sağlamakla kalmıyor, aynı zamanda müşteri destek sistemlerinde chatbotlar ve sanal asistanlar gibi uygulamalarla kullanıcı deneyimini yeniden tanımlıyor. AI ile desteklenen özel ağlar, veri güvenliğini ve ağ performansını artırarak, ağ trafiğini izleyip olası tehditleri önceden tespit ediyor ve ağın optimal çalışmasını sağlıyor.

Semantik iletişimi de dahil ettiğimizde, Telekom ağlarında veri trafiğini optimize etmek ve kaynakların daha verimli kullanılmasını sağlamak mümkün oluyor. Bu, özellikle akıllı şehirlerde ve IoT ekosisteminde büyük bir avantaj sunuyor. IoT, milyarlarca cihazın birbirine bağlanarak devasa veri hacimleri oluşturduğu bir ekosistem sunuyor. Ağ kalitesini ölçmek ya da değerlendirebilmek için olabildiğince çok yönlü temel performans göstergeleri (KPI) üretilmeye çalışılıyorken, yakın zamanda bir telekom operatörünün yapay zeka aracılığıyla ağ kalitesini ölçebileceği bir döneme yaklaşıyoruz.

Düşünsenize, yönetici ekranlarının (dashboard) yerini, yöneticilerin yapay zeka ile yapacağı konuşmaların alacak olması bir hayli ilginç olacak. Bu konuyu önceliklendirilmiş konularımızdan biri olarak takip ediyoruz. 5G, büyük veri analitiği, yapay zekâ ve diğer ileri teknolojiler, telekom sektöründe devrim niteliğinde yenilikler sunuyor. Bu teknolojiler, sadece iletişim altyapısını değil, toplumların işleyişini ve yaşam tarzlarını da kökten değiştiriyor. Telekomünikasyon alanında faaliyet gösteren bir teknoloji şirketi olarak bu dönüşüme öncülük etmek, yenilikçi çözümler sunmak ve daha bağlı bir geleceğe adım atmak için çalışmalarımızı sürdürüyoruz.



Unna
Bilişim San. Tic. A. Ş.

YENİLİKLERLE GELECEĞE DOĞRU!

Web Tasarım ve Yazılım Hizmetleri

Sunucu Kurulum ve Yönetim Hizmetleri

Bilişim Bilgisayar Danışmanlık Hizmetleri

unnabilisim

444 37 17

www.unna.com.tr

Türkiye bulut pazarı gelişimini sürdürüyor

Dijital dönüşüm tüm dünyada önemli bir konuma geldi. Maliyet ve zaman tasarrufu sağlayan, rekabette avantaj yaratan dijital dönüşümün tüm dünyada hız kazanması bulut bilişim çözümlerine duyulan ihtiyacı da artırıyor. 2023 yılı itibarıyla yaklaşık 600 milyar dolar olan küresel bulut pazarının büyüklüğünün 2027 yılında yaklaşık 900 milyar dolara ulaşması bekleniyor. Türkiye'de ise pazarın 500 milyon dolar civarında olduğu, birkaç yıl içerisinde 1 milyar dolar seviyesine ulaşması bekleniyor. Yakın coğrafya ve genel olarak globaldeki rakamlara baktığınızda Birleşik Arap Emirlikleri'nde bulut pazarı 1.6 milyar dolar, Suudi Arabistan'da 3.2 milyar dolar, Almanya'nın sadece Hessan Eyaleti'nde 6 milyar dolar, Almanya'da yaklaşık 40 milyar dolar, İngiltere'de 60 milyar dolar, ABD'de 220 milyar dolar. Dolayısıyla Türkiye'de kurumsal teknoloji pazarı hala istenilen seviyede değil. Verilerden de anlaşılacağı üzere Türkiye'de bulut pazarının gelişime açık olduğu görülmekte.

Ekonomik anlamda gelişim içinde olan Türkiye gibi ülkelerde bazı alanlarda daha verimli hale gelebilmek için kamu tarafının da iş sürecinde olması gerekmektedir. Bilişim konusu, 2024 yılında devletin de en öncelikli konularından biri haline gelmiştir. Bu bağlamda bilişim ve bulut teknolojilerine yatırımın artacağını öngörüyoruz. Kamunun bu süreçte yer alması ile birlikte Türkiye'de bu yıl yüksek büyüme bekliyoruz. Bulutistan olarak biz de 2024 yılında kamu sektöründe büyümeyi hedefliyoruz. Özellikle kamu gibi bilgi güvenliğinin çok önemli olduğu sektörlerde bulut ihtiyacının artacağını öngörüyoruz. Bulutistan olarak 2024'te 350'yi aşan iş ortaklarına yenilerini eklemeye ve 1000'i aşkın şirketin yer aldığı müşteri ağımızı daha da genişletmeye odaklanacağız. Bulut teknolojileri bilişim sektörünün gelişiminde katalizör görevi görmektedir. Katma değerli bulut hizmetlerinin uygulama modernizasyonlarının ve en önemlisi de merkezinde bulut teknolojilerinin yer aldığı yapay zeka tabanlı çözümlerin benimsenmesi büyümede itici güç olacaktır. Firma özelimizden bahsedecek olursam Bulutistan olarak müşteri sayımızda geçen yıla oranla yüzde 150 artış gösterdik. 2023 yılında tüm alanlarda yüksek performans sergiledik. Geçtiğimiz yıl 240 yeni bulut müşterisi kazandık, toplam bulut kapasitemizi yüzde 100'ün üzerinde artırdık.

2023 yılında cirosal olarak sektörel büyüme oranımız ortalama yüzde 260 olarak gerçekleşti. Eğitimde yüzde 233, enerjide yüzde 167, e-ticarette yüzde 267, finansta yüzde 252, holding sektöründe yüzde 205, perakendede yüzde 327, sağlıkta yüzde 450 ve kamuda ise yüzde 169 ciro büyümesi gerçekleştirdik.



Gökhan Gençtürk
Bulutistan Genel Müdürü

Özellikle sağlık, perakende ve finans sektörlerinde artan bulut ihtiyacı bulunmaktaydı. Biz de haliyle mevcut sektörlerimizle birlikte bu alanlara da yoğunlaştık. Bir Türk şirketi olarak "Türkiye'nin verisi Türkiye'de kalmalı" vizyonu ile sektörlere çözüm sunuyoruz. Bulut teknolojileri işletmelere tüm verilerini güvenle işleme, saklama ve yönetme imkanı tanıyor.

Bu nedenle alt yapılarını buluta taşıyan şirketler yüksek operasyon ve işletme maliyetlerinden kurtularak iş hedeflerine odaklanabiliyor. Bulut çözümleri, iş performansını iyileştirme yeteneği, hibrit ve ihtiyaca yönelik "kullandıkça öde" gibi modellerle de yüksek verimlilik arayışlarına çözüm sunuyor. Veri bütünlüğü ve güvenliğini korumaya yönelik yasal düzenlemeler de pazarın büyümesini destekliyor.

Cymulate

BBS
Bilgi Birikim Sistemleri

Siber Güvenlikte Yeni Bir Dönem: Cymulate İle Güvende Kalın!

Siber güvenlik alanında devrim yaratan Cymulate, kuruluşunuzun güvenlik açıklarını keşfetmenize ve güçlendirmenize yardımcı oluyor.

Neden Cymulate?

Kapsamlı Güvenlik Testleri
Sürekli ve kapsamlı saldırı simülasyonları ile güvenlik açıklarınızı belirleyin.

Gerçekçi Saldırı Senaryoları
Gerçek hayattaki saldırı senaryolarını simüle ederek savunma stratejilerinizi geliştirin.

Sürekli İzleme ve Raporlama
Güvenlik durumunuzu anlık olarak takip edin ve zamanında müdahale edin.

Güvenlik Bilinci ve Eğitim
Çalışanlarınıza siber güvenlik bilinci kazandırarak güvenlik prosedürlerine uyumu artırın.

Uyum ve Standartlar
Düzenleyici gerekliliklere ve en iyi uygulamalara uyum sağlayın.



bilgibirikim.com

cymulate.com

Sektörünün daha sağlıklı ve sürdürülebilir büyümesi için veri merkezi yatırımları desteklenmeli



İlyas Ufuk Turgut
Teletek Genel Müdürü

Türkiye bilişim pazarının gelişimi her sene başında ve sonunda gündemimize gelen ve bilişim şirketlerimizin cirolarının USD bazında karşılaştırıldığı bir ortam haline gelmesine rağmen, son zamanlarda özellikle savunma sektörü, siber teknoloji ve fintek yazılımları alanında yerli şirketlerimizin yaptıkları atılımlar ve girişimler sadece bizlerin değil yurtdışında da rakip şirketlerin dikkatlerini çekmesi gurur verici olmaya başlamıştır.
Bu hareketli ortamda güzel gelişmelerin olması her ne kadar ülkemize kaynak yaratmaya başlayıp, cari açığın azalmasına destek olsa da bu gelişimin sürdürülebilir olması ve şirketlerin büyümeleri ve yabancı rakipleri ile rekabet edebilmeleri için de devlet desteğine muhtaç oldukları gerçeğini değiştirmemektedir. Bu destekler cazip hale getirilmezse, şirketler birtakım yerli ve yabancı fonlar tarafından sahiplenilmekte akabinde belli bir büyüklüğe geldiğinde, istisnalar haricinde büyük bir rakibe veya fona tekrar satılmaktadır.

Ülkemizde maalesef finansal desteklere ulaşımın maliyeti birçok zengin ülkeye göre daha pahalı olduğundan, özellikle orta ve küçük boy şirketlerin kredi ile yatırım yapmaları şu anda nerdeyse imkansız hale gelmiştir. Bu durumun değişmesi adına bazı ekonomik önlemler alınmaya başlansa da arada geçecek zaman kaybı, küçük ve yeni yatırımcıların girişimlerde bulunmasını maalesef yavaşlatacak, mevcutta devam eden ve büyüme yolunda adım atmaya çalışan şirketlerin de yurtdışından gelen cazip ortaklık ve satınalma teklifleri ile yerli yatırımdan yabancı sahipliğe dönme olasılıkları artacaktır. Bilişim sektörünün daha sağlıklı ve sürdürülebilir büyümesini sağlamak için sektöre temelden veri merkezi altyapılarımızın gelişiminden ve en üstten bulut bilişim kullanımının yaygınlaşmasını arttırmayı desteklememiz gerekiyor.
KOSGEB ve TUİK KOBİ verilerine göre Türkiye'de faaliyette bulunan 4 milyona yakın şirketin %99'ı KOBİ ve bunların da %90'ı 10 kişi altında çalışanı bulunan, yılda 10 milyon TRY cirosu olan mikro KOBİ, %8'i çalışanı 50 altında ve cirosu 100 milyon TL'nin altında küçük KOBİ olduğu düşünülürse, şu anda veri merkezi müşterileri, çalışanı 250'nin altında 500 milyon TL ciro yapabilen sadece %1,5'luk baremde bulunan orta boylu KOBİ'ler ve %0,5'den daha az olan büyük şirketlerdir. Diğer bir deyişle Türkiye'de bulunan 3,8 milyon şirketin sadece 75.000 kadarı potansiyel veri merkezi müşterisi olup, maalesef veri merkezlerinde bir kabin veya üstü kiralayabilen müşteri sayısı bu rakamın %5'i bile değildir. Yani toplamda bakıldığında veri merkezlerine dokunan şirket sayısı binde 1'in altındadır.

Cushman&Wakefield'in 2023'ün ilk yarısındaki Veri Merkezi Güncel Raporu'na göre, EMEA bölgesinde kurulu veri merkezlerinin kurulu güç karşılaştırmasında sadece %0,68'i İstanbul'da olduğu, halihazırda yapımı devam eden merkezler için % 0,5'i arasında, planlananlar arasında ise %0,53 paya sahip olduğu açıklanmaktadır. İstatistiklere Amerika dahil edilirse, bu rakamların %0,1-0,3'lere ineceği de aşikardır. Türkiye'nin Dünyada GSMH vs açısından ilk 20 Ülke arasında, Avrupa'da ilk 6-7 ülke arasında yer aldığını düşünürsek, yukarıdaki rakamların % 0,5'lerden kısa vadede en az %3-4 lere çıkması gerekmekte. Diğer bir deyişle şu anda 100 MW'ların çok altında olan veri merkezi kurulu gücümüzün en kısa zamanda en az iki kat daha büyümeli. Orta ve uzun vadede ise daha fazla yatırım yapılmalı. Aksi taktirde ana stratejilerimizden bir olan "Türkiye'nin Verisi Türkiyede kalmalı" gerekliliğinin sağlanması maalesef imkansız olacaktır.

Sonuç olarak; veri merkezlerinde yatırımın geri dönüş (ROI) ortalamasının 7-10 yıl olduğu düşünülürse, mevcut finansal şartlar da göz önüne alındığında Türk şirketlerinin şu anda bu yatırımları yapamayacağı bir gerçektir. Bu yüzden mevcutta bulunan veri merkezleri halihazırdaki yapıları ile çeşitli yollardan desteklenmeli ve ek yatırım yapmaları özendirilmelidir. Veri merkezlerinde kullanılacak cihazlarda KDV'yi sıfırlamak, yer tahsisi konusunda yardımcı olmak, serbest bölge/teknokent gibi kabul edip vergi avantajı sağlamak gibi destekler sunulabilir. Ayrıca önümüzdeki 5-10 sene için, kontrollü ve sürekli raporlama ile mevcut veri merkezlerinin müşteri sayısını arttırabilmek için, enerji fiyatlarında indirim olması, veri merkezlerine fiber çekimin kolaylaştırılması gibi desteklerle şirketlere veri merkezi içinde olmanın avantajlı olduğunu göstermek gerekir.

Ülkemiz içinde bulut bilişimin büyümesi ve yaygınlaşmasının tek yolu veri merkezlerimizin büyümesidir. Türkiye'de büyüyecek bulut altyapısı sadece verimizin ülkemizde bulunmasını değil aynı zamanda donanım ve yazılım alımlarının konsolidasyonu sebebi ile cari açığımızın azalmasına da ciddi şeklide yardımcı olacaktır.

Türkiye'nin Hosting ve Bulut Sunucu Sağlayıcısı

MÜKEMMEL WEB SİTELERİ İÇİN GÜÇLÜ VE SINIRSIZ HOSTİNG HİZMETİ

MÜKEMMEL WEB SİTELERİ İÇİN GÜÇLÜ VE GELİŞMİŞ BULUT SUNUCU HİZMETİ

GELEN VE GİDEN MAİL'LERİNİZ İÇİN GELİŞMİŞ MAİL HİZMETİ!



serversistemleri

444 37 17

serversistemleri.com



Gökhan Yurdakul
BTS Group Genel Müdürü

BTS Group, Ar-Ge faaliyetleri ile sektörde fark yaratan birçok ürün ve çözüme imza atıyor.

2011 yılında kurulan BTS Group, kısa sürede büyük bir dönüşüm ve gelişim sürecine girdi. Kuruluşunun ilk yıllarında ana faaliyet alanı servis sağlayıcılığı olurken, 2018 yılı itibarıyla kapsamlı bir teknolojik dönüşüm süreci ön plana çıktı. Bu dönüşüm süreci ile BTS Group, servis sağlayıcı kimliğinden çıkarak teknoloji üreticisi konumuna geçiş yaptı.
Bu kurumsal dönüşüm süreci de inovasyon ve Ar-Ge odaklı bir yaklaşımla desteklendi.

BTS Group Genel Müdürü Gökhan Yurdakul, gelinen noktada yalnızca Türkiye'de değil, uluslararası arenada da dikkat çeken bir teknoloji şirketi haline geldiklerini vurguladı. Özellikle yapay zeka ve ileri teknoloji çözümleriyle sektörde fark yarattıklarını belirten Gökhan Yurdakul, "Global devlerin domine ettiği pazarlarda Türkiye'yi başarıyla temsil ediyoruz" dedi. İnovatif ürün ve çözümleriyle müşterilerine katma değer sağlarken bir yandan da teknolojik gelişmelere öncülük eden BTS Group, Ar-Ge faaliyetleri sayesinde sektörde fark yaratan birçok ürün ve çözüme imza attı. Bu ürün ve çözümler, müşterilerin iş süreçlerini optimize etmelerini, maliyetlerini azaltmalarını ve operasyonel verimliliklerini artırmalarını sağlıyor.

Geçtiğimiz yıllarda pazara sunulan BTS Sybelle SDDC Platformu ve BTS Olympos Otomasyon Platformu ise BTS Group'un iki ana ürün ailesini oluşturuyor.

Çözümler, Türk mühendislerin başarısı
BTS Sybelle SDDC Platformu; farklı büyüklük ve gereksinimlere sahip kuruluşların sanallaştırma altyapılarının yönetimini kolaylaştıran bir sistem sanallaştırma platformu. Bu platform, kuruluşların karmaşık sanallaştırma ortamlarını optimize etmelerine ve yönetmelerine olanak tanıyor. BT altyapılarını daha esnek, ölçeklenebilir ve verimli hale getirirken, iş sürekliliğini sağlamak ve BT maliyetlerini azaltmak için güçlü bir çözüm bu yapıyla hayat buluyor.

Diğer ana ürün olan BTS Olympos Otomasyon Platformu ise multi-vendor ağ cihazlarının yönetimini sağlayan bir otomasyon ve orkestrasyon platformu. Bu platform, ağ altyapılarının durumunu sürekli olarak izliyor ve envanter yönetimini kolaylaştırıyor. Bu sayede ağ üzerindeki tüm cihazların durumu hakkında anlık bilgi sağlıyor. Ayrıca, önceden belirlenen kurallar çerçevesinde otomatik işlemler gerçekleştirerek manuel müdahale gerektiren işlemleri azaltan platform, operasyonel hataları minimum seviyeye indirgiyor. Gökhan Yurdakul, ürünlerinin pazarda fark yaratan özelliklerini şöyle anlattı:

"En önemli fark noktası ürünlerimizin kendi ülkemizde, Türk mühendisler tarafından geliştirilmiş olması. Rusya-Ukrayna savaşının getirdiği küresel endişeler başta olmak üzere diğer birçok önemli küresel gelişmenin, ülkeleri BT altyapılarını millileştirmek için önemli adımlar atmaya ittiği bir dönemdeyiz.

BTS LABS

Bu noktada, ülkemizde BT altyapılarını millileştirmek isteyen kurum ve kuruluşlar için ürünlerimizin kritik bir öneme sahip olduğunu söyleyebiliriz. Ayrıca, ürünlerimiz donanım bağımsız mimarileri sayesinde çeşitli donanımlarla uyumlu şekilde çalışıyor. Bu da müşterilerimize geniş bir donanım yelpazesi seçeneği sunarak, ürünlerimizin mevcut altyapılarına kolayca entegre edilmesini mümkün kılıyor. Bunlara ek olarak, müşterilerimize sunduğumuz Türkçe destek servisleri de müşteri memnuniyetini artıran ve kullanıcı deneyimini iyileştiren önemli bir ayırıcı özelliğimiz."

Odak noktası yapay zeka

BTS Group yenilikçi ürünlerinin yanı sıra araştırma alanındaki çalışmalarıyla da öne çıkıyor. Gökhan Yurdakul, "Şirketimizin vizyonunu ve stratejik hedeflerini gerçekleştirebilmek için sürekli olarak yenilikçi çözümler geliştirmeyi ve ileri teknolojilere yatırım yapmayı temel önceliklerimiz arasında görüyoruz" dedi. Bu bakış açısıyla BTS Group'un Ar-Ge faaliyetleri, kurumsal rekabet gücünü artırırken, müşterilere de benzersiz değerler sunulmasını sağlıyor. Yurdakul, bu sebeple Ar-Ge merkezlerinde yürüttükleri bilimsel çalışmaları şirketin kan damarlarından biri olarak tanımladı. Yurdakul, Ar-Ge odaklı çalışmalarını şöyle anlattı:

"Araştırma faaliyetlerimize verdiğimizin bu büyük önemin temelinde teknoloji üretmenin oldukça kapsamlı ve bütünsel bir yaklaşım gerektiriyor olması yatmakta. Bu bağlamda, Türkiye'nin AI tabanlı SDDC, ICT Otomasyon ve Dijital İkiz teknolojileri alanlarındaki ilk Ar-Ge merkezi BTS LABS'ı hayata geçirdik. Sonrasında İstanbul Teknik Üniversitesi (İTÜ) ile iş birliği içerisinde İTÜ-BTS AI LAB isimli yapay zeka laboratuvarımızı kurarak alanında uzman akademisyen ve araştırmacılarımızla birlikte yapay zeka çalışmalarımıza ağırlık verdik.

Ar-Ge faaliyetlerimizi derinleştirmek amacıyla TÜBİTAK 1515 Öncül Ar-Ge Laboratuvarları Destekleme Programı kapsamında BTS Otonom Ağlar ve Veri İnovasyon Laboratuvarı'mızı hayata geçirdik. Laboratuvarlarımızın misyonu, şirketimizin stratejik hedefleri ve ileri teknolojik çözümler sunma vizyonuyla bütünleşmiş durumda. Örneğin, BTS Otonom Ağlar ve Veri İnovasyon Laboratuvarımız ile İTÜ-BTS AI LAB yapay zeka laboratuvarımız, Türkiye'nin ve dünyanın yapay zekâ ve veri bilimi potansiyelini en üst düzeye çıkarma hedefiyle hayata geçirildi. Özellikle öncül Ar-Ge laboratuvarımızda, yapay zeka ve veri bilimi alanlarında uluslararası düzeyde inovatif projeler üreterek küresel bağlamda teknolojik gelişmelere yön vermeyi amaçlıyoruz."

Türkiye'nin Ar-Ge sistemi güç kazanacak

BTS Group; Öncül Ar-Ge Laboratuvarı ile 'disruptive', yani sektörde radikal değişikliklere sebebiyet verecek araştırma alanlarında çalışmalarını sürdürüyor. Laboratuvarın odak noktaları arasında; yeni nesil dijital ikiz, semantik haberleşme ve sıkılaştırma ile gelişmiş dağıtık yazılım mimarisi ve dağıtılmış veri ambarı gibi öncü araştırma alanları yer alıyor. Burada yürütülen çalışmalarla, endüstriyel süreçlerde daha etkili olacak dijital ikiz teknolojilerini geliştirerek şirketlerin üretim süreçlerini optimize etmelerine ve verimliliklerini artırmalarına yardımcı olmanın yanında cihazlar arasında anlamlı iletişimi destekleyerek, IoT uygulamalarının daha verimli ve güvenilir hale gelmesine katkıda bulunmak hedefleniyor. Ayrıca, büyük veri setleri üzerinde etkili işlemler yapabilen sıkılaştırma teknikleri ve gelişmiş dağıtık yazılım mimarileri ile birlikte bilişim altyapısının daha hızlı, güvenilir ve ölçeklenebilir olmasını sağlamak da gündemde. Öncül Ar-Ge Laboratuvarı'nın bir diğer misyonu ise Türkiye'nin Ar-Ge ekosistemini güçlendirmek.

Ar-Ge yatırımları hız kesmeyecek

BTS Group, geleceğe yönelik stratejik hedeflerini iki ana eksen üzerine inşa etmiş durumda: Küresel genişleme ve inovasyon liderliği. İlk olarak, küresel pazarda daha fazla yer edinmek ve marka bilinirliğini artırmak amacıyla uluslararası iş birliklerini güçlendirmek ve yeni pazarlara açılmak gündemde. Bu doğrultuda, özellikle Avrupa, Asya ve Amerika kıtalarındaki stratejik bölgelerde ofisler açarak, yerel pazar dinamiklerine uygun çözümler geliştirmek hedefleniyor.

İkinci olarak, BTS Group inovasyon liderliğini sürdürmek ve sektörde öncü konumunu pekiştirmek için Ar-Ge yatırımlarına hız kesmeden devam edecek. Yapay zeka, büyük veri analitiği, dijital ikiz ve IoT gibi alanlarda yenilikçi projeler geliştirmeye ve bu teknolojileri daha da ileriye taşımaya odaklanılacak. Bu kapsamda, mevcut laboratuvarların kapasitelerini artırarak, akademik iş birliklerini ve uluslararası projeleri genişletmek hedefleniyor.

Advertorial

Yapay zeka destekli teknolojiler sadece işletmeleri değil ekonomileri de şekillendiriyor

Teknoloji dünyasının hızla değişen gündeminde süreçleri hızlandırmak, verimliliği artırarak sektördeki rakiplerden ayrışmak, işletmelerin en önemli öncelikleri arasında geliyor. İçinde bulunduğumuz dönemde, işletmelerin dijital dönüşüm yolculuklarını tasarlayarak anlık veriler ve bilgilerle süreçleri canlı olarak yönetmelerini ve sektörlerinde bir adım öne geçmelerini sağlayan bilgi teknolojileri şirketleri önemli görevler üstleniyor. Araştırmalar, yapay zekâ teknolojilerinin liderlik ettiği günümüzde, bu teknolojilerin sadece işletmeleri değil ekonomileri şekillendirmekte de etkili olacağını öngörüyor. Günümüzde işletmelerin ihtiyaçlarını anlayarak onlara özel çözüm üretmek, sektörümüzde başarı odaklı yaklaşımın temellerini oluşturuyor. Nagarro + MBIS olarak 25 yıla yakın deneyimimizle işletmelere özel çözümler sunarak başarı odaklı dönüşüm projelerine rehberlik ediyoruz. Bu tecrübemizle, 2023 yılında dünyanın dijital mühendislik alanındaki önde gelen şirketlerinden Nagarro'nun küresel ağına dahil olduk. SAP odaklı lisans ve danışmanlık hizmeti, Ar-Ge projeleri, bulut hizmetler, katma değerli çözümler ve uygulama hizmetleri sunarken Nagarro + MBIS olarak artık global uzmanlığımızla müşterilerimizin deneyimini zenginleştirme hedefiyle yolumuza devam ediyoruz. Bu entegrasyon bize iç pazarda daha farklı uzmanlık ve endüstri alanlarında deneyim şansı kazandırırken, işlerimizi global pazarlara taşıma imkânı da sundu.

Bizim örneğimizde olduğu gibi ülkemizdeki diğer başarılı girişimlerin de insan kaynağı alanındaki yetkinliklerini artıracak projelere odaklanmasıyla sektörümüzün küresel alandaki rekabet gücünü hep birlikte artırabileceğimize inanıyorum.

Geleceğe yönelik hedeflerimiz arasında, bilgi teknolojileri alanındaki liderliğimizi global pazarlara da taşıyan etkili işler yapmak var. Yeni teknolojilere ve inovasyonlara yapılan yatırımlarla hem sektördeki gelişmeleri şekillendiriyor hem de işletmelerimizin global alandaki rekâbet şansını artırıyoruz.



Cenk Salihoğlu
Nagarro + MBIS Genel Müdürü

Bu süreçte sektörümüz ve dijital dönüşüm uygulamalarına rehberlik ettiğimiz işletmeleri bu başarıya taşıyanların, yetkin insan kaynağımız olduğunu biliyoruz. Bu amaçla insan kaynağımızı en büyük değerimiz olarak görüyor, yetenekli ve tutkulu ekiplerle çalışarak sektörümüze katkımızı artırıyoruz. Nagarro + MBIS olarak, 2008 yılından bu yana Danışman Yetiştirme Programımız "ASTRA" ile her yıl yeni mezun gençlerimizi istihdam ederek verdiğimiz eğitimlerle onlara uluslararası düzeyde geçerli bir meslek kazandırıyoruz.

Müşteri odaklı yaklaşımımız, teknolojik çözümlerimiz ve insan kaynağına yaptığımız yatırımların hem bilgi teknolojileri alanındaki şirketler olarak bizleri hem de ülkemizi daha da ileriye taşıyacağına olan inancımız tam. Sektörümüz ve ülkemiz ekonomisine katkı sağlayacak işletmelerimizin başarılı dönüşüm yolculuklarına eşlik edip global arenada daha etkili işler yaparak küresel çapta liderliğimizi pekiştirme hedefiyle çalışmaya devam ediyoruz.


DELL EMC
Hewlett Packard Enterprise
lenovo
KAYTUS
vmware by Broadcom
VEEAM
Getac
DURABOOK
Avision
PANTUM
RICOH
FUJITSU
Schneider Electric
IRIS ID
CISCO
Ruijie Networks
MAIPU
Microsoft
kaspersky
SAMSUNG
ANK
LN
BİLGİ TEKNOLOJİSİNDE DOĞRU VE GÜÇLÜ ÇÖZÜMLER
+90 312 447 0993 (pbx)
ln@ln.com.tr
www.ln.com.tr

Yatırımların yüzde 60'ı teknoloji tabanlı girişimlere yöneliyor



Demirhan Şener
Sistem Global Yönetim Kurulu Üyesi

Türkiye bilişim sektörü son yıllarda hızlı bir büyüme trendi gösteriyor. TÜBİSAD verilerine göre, 2023'te sektör büyüklüğü 785 milyar TL'ye ulaşmıştır. 207 milyar TL ile yazılım sektörü şüphesiz, bu büyümenin lokomotifi.
Sistem Global olarak, bu büyümeyi hızlandırmak için firmaların iki alana odaklanmasını sağlıyoruz. İlki, bilişim ekosistemindeki iş birliklerinin birleşme ve satın almalar ile desteklenmesi. Çünkü ortak çalışma kültürü, ayrı ayrı çalışmadan çok daha büyük sonuçlara hizmet eder.

İkinci olarak, firmaların alternatif finansman kaynaklarına erişimi kritik. Ticaret Bakanlığı tarafından sağlanan ihracat programları, Sanayi Bakanlığı tarafından sağlanan teşvikler ve destek programları, şirketlerin yeni projeleri için hızlı kaynak temini ve maliyet avantajı yaratıyor. Sistem Global olarak 28 yıllık tecrübemiz ile bu iki alanda sektör firmalarına hizmet etmeye hazırız.
Türkiye, genç ve dinamik nüfusuyla girişimcilik ekosisteminde güçlü bir performans sergiliyor. StartupCentrum raporlarına göre, 2024'ün ilk yarısında girişimler 586 milyon dolar yatırım aldı. Yapay zekâ ve makine öğrenimi, 31 yatırımla rekor kırarak en çok ilgi gören sektörler oldu. Nitekim yatırımların yüzde 60'ı teknoloji tabanlı girişimlere yöneliyor, özellikle fintech, sağlık teknolojileri ve yapay zekâ alanları yatırımcıların gözdesi.

Tabii sürdürülebilir büyüme için bir diğer önemli husus da nitelikli iş gücü. Bunun için üniversitelerle iş birlikleri yapıp bilişim ve teknoloji alanında uzman kadrolar yetiştirilmesini sağlamalıyız. 2024 yılında teknoloji ve mühendislik fakültelerinden mezun olan öğrenci sayısının yüzde 20 oranında artması, bu alanda atılan önemli bir adım. Ayrıca, devlet ve özel sektör iş birliğiyle girişimcilere ve teknoloji firmalarına yönelik teşvik ve destek programları genişletilmeli. 2024 yılında E-Turquality gibi programların sağladığı desteklerin artması, sektörün genel performansına olumlu katkılar sunacaktır. Öte yandan Türkiye'nin bilişimde küresel oyuncu olabilmesi için uluslararası iş birlikleri de artırılmalı. AB ile teknoloji transferi ve ortak projeler bu süreci destekleyecektir.

Sözgelimi, Türkiye bilişim sektörü 2024 yılı itibarıyla hızlı bir gelişim gösteriyor. Stratejik adımlar atılırsa, küresel rekabet gücümüzü artırma potansiyeline sahibiz. Ar-Ge yatırımları, nitelikli insan kaynağı, teşvik ve destek programları ile uluslararası iş birlikleri, sektörün sürdürülebilir büyümesi için kritik öneme sahip konular arasında. Hep birlikte çalışarak, Türkiye'yi bilişim dünyasında lider konuma taşıyabiliriz.

KLC NETWORK

Kurumsal Ağ Sistemlerinde... Güvenli Çözümler...

- Projelendirme ve Danışmanlık
- Destek ve Bakım Hizmetleri

- Sanallaştırma ve Bulut Bilişim Çözümleri

- Ağ ve Güvenlik Çözümleri
- Sistem Çözümleri



FORTINET®

www.klcnetwork.com +90 0312 995 0 552

ARDVENTURE

ARDVENTURE GÜCÜ İLE YENİ NESİL YATIRIM EKOSİSTEMİNİ GÜÇLENDİRİYORUZ!

ARDVENTURE olarak girişimciler ve yatırımcılar için farklı yatırım modellerini aynı çatı altında buluşturduğumuz teknoloji merkezinde, yenilikçi fikirlerin gerçeğe dönüşmesini sağlamak ve Türkiye'yi global teknoloji trendlerine yön veren oyunculardan biri yapmak amacıyla çalışıyoruz.

ARDVENTURE Yatırım Holding A.Ş. çatısı altında Teknoloji Geliştirme ve Yaşam Merkezlerimiz, Ankara ve İstanbul'da faaliyet göstermektedir. ARDVENTURE, Ofis ve sosyal alanların her köşesi yüksek teknoloji ile donatılmış, üyeler arasında etkileşimi arttırmaya yönelik etkinlikler sayesinde girişimciliği destekleyen Türkiye'nin en kapsamlı ekosistemidir. ARDVENTURE Yeni Nesil Teknoloji Ekosistemi çatısı altında Ofis Hizmetleri, TEKMER, Kitle Fonlama, Launchpad, GSYO ve GSYF bulunmaktadır.

Merkezlerimizde bizlere katılacak olan girişimci ve işletmelerimiz danışmanlık ve mentorluk hizmetleri ile desteklenmektedir. Ayrıca merkezimiz bünyesinde firmalarımızın büyümesi ve ticarileşme ağlarını genişletmesi kapsamında destekleyici programlar bulunmaktadır.

ARDVENTURE, fintech, blockchain, yapay zeka ve oyun gibi en güncel teknoloji alanlarında fark yaratacak iş fikirlerini hayata geçirmek için tasarlanmış bir teknoloji geliştirme dünyasıdır. Bu dünyada, girişimciler ve yatırımcılar için farklı yatırım modellerini aynı çatı altında sunuyoruz. Amacımız, yenilikçi fikirlerin gerçeğe dönüşmesini sağlamak ve Türkiye'yi global teknoloji trendlerine yön veren oyunculardan biri haline getirmektir. ARDVENTURE olarak, girişimciler ve yatırımcıların etkileşim ve gelişimini artıracak tüm altyapı ve konforu sunuyoruz. Özgün ve ilham verici ortak çalışma ve ofis alanları, yenilikçi dijital hizmetler, sosyal olanaklar ve ağ oluşturmaya yönelik imkanlar sağlıyoruz. Bu sayede, tüm paydaşlarımızın her daim birbiri ile iletişim ve paylaşım halinde olmasını hedefliyoruz. Çalışma alanlarımız, girişimcilere özgür iş ağı kurma fırsatları sunmaktayız. Motivasyonu artıran ve yaratıcılığı tetikleyen tasarımlarımız sayesinde, her türlü ihtiyacın düşünüldüğü çalışma alanlarıyla verimliliği maksimum seviyeye çıkarıyoruz. Bu alanlarla, hem iş hem de sosyal yaşamın dengeli bir şekilde sürdürülebilmesi için gereken tüm imkanları sağlıyoruz. Ar-Ge Girişimcilik Ekosisteminde çıktığımız bu yolda, ülkemiz geleceğine büyük katkı sağlayacak olan ARDVENTURE Yeni Nesil Teknoloji Yatırım Ekosistemi ile yolumuza emin adımlarla devam etmekteyiz.

ARDVENTURE



ARDA ÖDEMİŞ

Yönetim Kurulu Başkanı

NEXT GENERATION WITH THE POWER OF ARDVENTURE INVESTMENT ECOSYSTEM WE ARE STRENGTHENING!

At ARDVENTURE, we bring together various investment models for entrepreneurs and investors underone roof in our technology center. Our goal is to turn innovative ideas into reality and make Turkey one of the leading players in global technology trends.

Under the umbrella of ARDVENTURE Investment Holding Inc., our Technology Development and Living Centers operate in Ankara and Istanbul. ARDVENTURE is the most comprehensive ecosystem in Turkey that supports entrepreneurship with high-tech-equipped office and social spaces, and events aimed at increasing interaction among members. Under the ARDVENTURE Next Generation Technology Ecosystem, we offer Office Services, Technology Development Center, Crowdfunding, Launchpad, Venture Capital Investment Trust (VCIT), and Venture Capital Fund (VCF). Entrepreneurs and businesses joining us are supported with consultancy and mentorship services. Additionally, our centers feature supportive programs to help our companies grow and expand their commercialization networks. ARDVENTURE is a technology development environment designed to bring to life business ideas that will make a difference in the most current technology fields such as fintech, blockchain, artificial intelligence, and gaming. In this world, we offer different investment models for entrepreneurs and investors under one roof. Our aim is to turn innovative ideas into reality and make Turkey one of the leading players in global technology trends. At ARDVENTURE, we provide all the infrastructure and comfort to enhance interaction and development for entrepreneurs and investors. We offer unique and inspiring co-working and office spaces, innovative digital services, social facilities, and networking opportunities. Thus, we aim to ensure that all our stakeholders are always in communication and sharing with each other. Our workspaces offer entrepreneurs opportunities to establish free business networks. Thanks to our designs that increase motivation and trigger creativity, we maximize productivity with workspaces where every need is considered. With these spaces, we provide all the amenities necessary for balancing both work and social life. On this path we have set out in the R&D Entrepreneurship Ecosystem, we are taking firm steps forward with ARDVENTURE Next Generation Technology Investment Ecosystem, which will make a great contribution to the future of our country.

Advertorial

ARDVENTURE

ARDVENTURE
— TEKMER —

ARDVENTURE
— OFİS —

ARDVENTURE
— KİTLE FONLAMA —

ARDVENTURE
— GSYO —

ARDVENTURE
— GSYF —

ARDVENTURE
— LAUNCHPAD —







Bütüncül ve stratejik yaklaşımlara ihtiyacımız var

Bilgi teknolojileri sektörü; yarattığı ekonomik değer, rekabetçi ihracat potansiyeli, sağladığı istihdam ve özellikle genç, eğitimli, inovatif insan kaynağı ile ülkenin küresel rekabet gücüne ve toplumsal kalkınmasına katkı sağlamaktadır ve bu yönüyle Türkiye için stratejik bir öneme sahiptir. Günümüzde yapay zeka, bulut bilişim teknolojileri, siber güvenlik, artırılmış gerçeklik gibi başlıkların getirdiği ivme ile büyüyen, gelişen, çevikleşen sektör aynı zamanda önemli bir dönüşüm içinde. Özellikle küresel düzeyde yapay zeka alanındaki yatırımlarda keskin bir yükseliş yaşanıyor.

Bilgi teknolojileri sektörü, birçok iş kolu için itici güç haline gelirken, bu alandaki nitelikli iş gücünün artması, özellikle yazılıma odaklanılması, yenilikçi iş modelleri, dijital okur yazarlığın artması, destekleyici teşvikler, nitelikli alt yapı gibi olumlu faktörlerin Türkiye'yi bilgi teknolojileri yatırımları anlamında önemli bir cazibe merkezi haline getirmektedir.

Türkiye'nin global düzeyde rekabet üstünlüğü sağlaması, katma değerli ürün ve hizmetlerden oluşan bir kaynak yaratması, sürdürülebilir büyüme ve kalkınmayı desteklemesi ve ülkemizin sosyoekonomik gelişimine verdiği katkı ile sektörümüz kilit bir öneme sahip. Bilişim Sanayicileri Derneği TÜBİSAD'ın 2023 yılı verilerine göre 33 milyar dolarlık pazar hacmine ulaşan ve Türkiye toplam ihracatında 2,4 milyar dolar ile %0,95 paya sahip olan ekonomi için lokomotif konumundaki sektörümüzün potansiyeli yüksek. Bilgi teknolojilerini etkin kullanarak, rekabette fark yaratarak güçlendikçe hem sektörümüz hem ülke ekonomimiz gelişimini sürdürecek ve ivmelenecek.

Bilgi teknolojileri sektörünün kaldıraç gücü ve fark yaratma etkisinden yararlanarak hayat bulan yeni girişimler ve bu alandaki yatırımların miktarı her geçen gün artmaktadır. Vergilendirme muafiyetleri ve uygun teşvikler, 85 milyonluk bir pazara erişimin cazibesi, ülkemizin stratejik konumu, nitelikli ve yetenekli iş gücü, yazılım geliştirme konusundaki dikkat çekici başarılar, veriyi etkin kullanma becerisi gibi faktörler yatırımcıların yatırım iştahını artırsa da Türkiye'nin daha fazla yatırımcıya ve finansman kaynağına ihtiyacı var. Küresel ekonomik belirsizliklerin, jeopolitik gerilimlerin, veri kesintilerinin, siber tehditlerin, dünyanın farklı noktalarındaki çatışmaların ve kaotik ortamın yarattığı ürün ve hizmet temini kısıtlamalarının gölgesindeki bir süreçte; bilgi teknolojileri alanında sermayenin derinleşmesi, özgün girişimlerin küresel çapta büyümek adına kaynak bulabilmesi için kamu ve özel sektör ile siyasi otoritenin de sahiplendiği bütüncül ve stratejik yaklaşımlara ihtiyaç var.



Murat Atıcı
Bimser CEO'su

Bu alanda uzun dönemli ve sürdürülebilir bir vizyonunun olması önemli. Türkiye'de başarılı, kaliteli, özgün, küresel çapta etki yaratan ve daha fazlasını yaratabilecek girişim potansiyeli yüksek. Sektörümüz ve ülkemiz için değer yaratan bu girişimlerin daha fazla yatırım çekmesi adına gerekli ekosistemin gelişimi için daha güçlü motivasyona ihtiyaç var. Türkiye'nin bilgi teknolojileri alanında bir güç kaynağı haline gelmesi ve bu alanda dünya liginde yer alması için yeni yatırımları daha fazla çekmesi gerekiyor. Sahip olduğumuz genç, iyi eğitimli, nitelikli insan kaynağı, yetenek havuzumuz, teknik beceri kabiliyetimiz, yeniliklere hızlı adapte olabilme becerimiz yeni yatırımların ülkemize çekilmesi konusunda önemli bir etken. Türkiye'ye bilgi teknolojileri alanında yeni yatırımların gelmesi, sayılarının artması hem ülke ekonomisine fayda sağlayacak, katma değerli bir ihracat kaynağı olan yazılım ihracatımızın ivmesini yükseltecek hem de ülkemiz için özellikle son yıllarda daha da önemli hale gelen yeni gelir kaynaklarının oluşmasını destekleyecektir. Türkiye, bilgi teknolojileri alanında potansiyeli olan güçlü bir destinasyon ve küresel çapta etkinliğinin, popülerliğinin artması ülkemizin geleceğine de olumlu katkı yapacak.

Milyonlarca numaraya kolayca ulaşmak için **BİZE ULAŞIN:**

0212 346 09 44

Hızlı, güvenli ve etkili toplu mesajlaşma çözümlerimizle iletişim ihtiyaçlarını kolaylaştırdığımız onbinlerce müşterimize Bilişim 500 listesine girmemizdeki katkılarından dolayı sonsuz teşekkürler.

Dünyaya bizimle açılmak için
bize hemen ulaşın.

FİGENSOFT
Türkiyenin lider mobil teknoloji firması

Posta Güvercini

Yine büyük bir değişim sürecinin içindeyiz



Özer Hıncal
Arvento CEO'su

Bilişim dünyasında yine büyük bir dönüşümün içindeyiz. Yapay zeka, 5G, elektrikli ve otonom araçlar gibi yeni gündemler ile baş döndürücü bir hızla gelişen bilişim sektörü, hayatımızın her noktasına girmekte, farklı alandaki sektörleri de dönüştürmektedir. Bu gelişmeler yeni girişimlerin ortaya çıkmasına zemin hazırlarken pek çok şirketin küresel düzeyde rekabetçi bir konum kazanmasında ya da eski gücünü kaybetmesinde önemli rol oynamaktadır.

Son yıllarda bilişim sektöründe artan nitelikli insan kaynağı ihtiyacı, uzaktan çalışma olanakları, diğer sektörlere göre daha fazla artan çalışan ücretleri ve başarılı yeni start-up'lar da gençler arasında bilişim sektörüne olan ilgiyi daha da artırmıştır.

Yazılım geliştirme, bulut bilişim, yapay zeka ve büyük veri gibi alanlara artan ilgi bilişim sektöründeki istikrarlı büyümeyi ve dönüşümü desteklemeye devam ederken bu büyüme üretim, sağlık, finans, otomotiv gibi farklı sektörlerdeki işletmelerin bilgi teknolojilerini ve dijital çözümleri kullanarak süreçlerini, hizmetlerini ve ürünlerini dönüştürmelerine ışık tutmuştur.

Özellikle yapay zeka ve makine öğrenimdeki hızlı gelişim, verilerin analiz edilerek ve öngörülerde bulunarak iş süreçlerinin optimize edilmesini sağlamış; otomasyon, kişiselleştirilmiş müşteri deneyimleri ve tahmine dayalı analitik gibi alanlarda büyük dönüşümlere sebep olmuştur. IoT cihazların birbirleriyle ve internetle bağlantılı olması daha kolay veri toplama ve analizleri sağlamış, 5G ile daha hızlı ve daha güvenilir kablosuz bağlantılar sayesinde IoT cihazlarının, akıllı şehirlerin ve diğer bağlı teknolojilerin daha etkili çalışmasını mümkün kılmıştır. Bulut bilişim, işletmelerin veri depolama ve işlem kapasitesini artırırken, büyük veri ve veri analitiği ile işletmeler daha bilinçli kararlar alarak operasyonlarını yönetir hale gelmiştir.

Bilişim dönüşümü bir diğer sektör olan otomotiv sektöründe ise araç tasarımından üretime, satıştan müşteri hizmetlerine kadar geniş bir yelpazede kendini göstermektedir. Üretim hatlarında robotların kullanımı, telematik ve uzaktan izleme ile araç performansının ve verilerinin gerçek zamanlı takip edilerek bakım ve güvenlik hizmetlerinin optimize edilmesi, araçtan ağa teknolojilerinin hızla gelişmesi, elektrikli araçların üretilmesi, otonom sürüş teknolojilerinin yavaş yavaş hayata geçmesi gibi gelişmeler sadece bir başlangıç olup, 2024 yılı ve sonrasında yapay zekanın hayatımızdaki etkisinin daha da belirginleşmesiyle sektör yeniden şekillenecektir. Yapay zeka destekli sürüş asistanları, sürüş güvenliğini ve konforunu artırmak için daha da gelişmiş özellikler sunacak, araçların bakım gereksinimlerini önceden tahmin etmek ve planlamak mümkün olacaktır.

İş süreçlerinde bizi yeni devrimler beklerken, eğitim ve yetenek gelişimine yönelik stratejilere yatırım yapmak, sektördeki büyüme ve rekabet gücünü artırmada kritik rol oynayacaktır.
Arvento olarak Türkiye'nin bilişim pazarındaki dinamik büyümesini destekliyoruz. Sektördeki yenilikçi mobilite çözümlerimizle hem yerel hem de uluslararası düzeyde daha güçlü bir etki yaratmayı hedefliyoruz.


Lenovo, işletmeler için Windows 11 Pro'yu öneriyor.
Lenovo ThinkPad X1 Serisi
İş Bilgisayarlarını Keşfedin!
Lenovo
ThinkPad X1 CARBON
ThinkPad X1 YOGA
ThinkPad X1 FOLD
Lenovo 360
Intelligent Devices
2024 Platinum
Lenovo
www.lnvmarket.com
LNVMARKET

Pazar dolar bazında da büyüdü, yazılım gelirleri donanım gelirlerini geçti...

"Bilgi ve İletişim Teknolojileri Sektörü 2023 Yılı Pazar Verileri ve Trendleri Raporu"na göre sektör, TL bazında bir önceki yıla kıyasla yüzde 83 oranında büyüyerek 785 milyar TL'lik hacme ulaştı. Bu büyüme uzun bir aradan sonra dolar bazında da görüldü. Raporda öne çıkan diğer önemli bir gelişmeye göre de bilişim pazarında ilk kez bilgi teknolojileri satışları, iletişim teknolojilerini geçti. Ayrıca yine sektörde ilk kez yazılım satışları donanım satışlarını geride bıraktı. TÜBİSAD ve Deloitte tarafından hazırlanan rapor çalışmasına 2023 yılında 10 bin 424 şirket katıldı. Rapora göre Türkiye Bilgi ve İletişim pazarı büyüklüğü 2023 yılında TL bazında bir önceki yıla kıyasla yüzde 83 oranında büyüyerek 784,6 milyar TL'ye ulaştı. Bu rakamın 36 milyar TL'lik kısmını ölçümlemeye yeni eklenen şirketler oluşturdu. 2019-2023 yılları arasında sektörün TL bazındaki yıllık ortalama büyümesi yüzde 50 civarında seyretti. Sektörün dolar bazındaki büyüklüğü ise yüzde 27'lik bir artışla 33 milyar dolara çıktı. Global bilişim pazarı aynı yıllarda yüzde 1,1 büyüdü. Toplam sektör büyüklüğünü oluşturan iki ana unsura bakıldığında; 2019-2023 yılları arasında daha hızlı büyüyen bilgi teknolojilerinin, 2023 yılında pazar büyüklüğü olarak iletişim teknolojilerinin önüne geçtiği görüldü. 2019-2023 yılları arasında yüzde 60 büyüyen bilgi teknolojileri, 2023 yılında 402,2 milyar TL'ye ulaşırken; iletişim teknolojileri ise yüzde 41 büyüyerek 382,4 milyar TL'ye çıktı. Bilgi teknolojileri son dört yılda artan kura rağmen büyürken, iletişim teknolojileri kurdan etkilenerek küçüldü. Bilgi teknolojilerinin 2023 yılında dolar bazında büyüklüğü 16,9 milyar dolara, iletişim teknolojilerinin ise 16,1 milyar dolara yükseldi.

Bilişim Teknolojileri Donanım kategorisi yüzde 68 büyüyerek 133 milyar TL seviyesine çıkarken, Bilişim Teknolojileri Yazılım yüzde 132 büyüyerek 206,9 milyar TL oldu. Bilişim Teknoloji Hizmet ise yüzde 96 büyüyerek 62,2 milyar TL'ye ulaştı.

İletişim Teknolojileri Elektronik Haberleşme kategorisi yüzde 72 büyüyerek 224,5 milyar TL, iletişim teknolojileri Donanım kategorisi ise yüzde 93 büyüyerek 157,8 milyar TL'ye çıktı.

2023 yılı global bilgi ve iletişim pazar büyüklüğü

Rapora göre, global Bilgi ve İletişim pazarı büyüklüğü 2023 yılında yüzde 1,1 oranında büyüyerek 4,45 trilyon dolar seviyesine yükselirken; bilgi teknolojileri pazarı aynı oranda daralma gösterdi, iletişim teknolojileri pazar büyüklüğünde ise yüzde 4,1'lik bir büyüme görüldü.

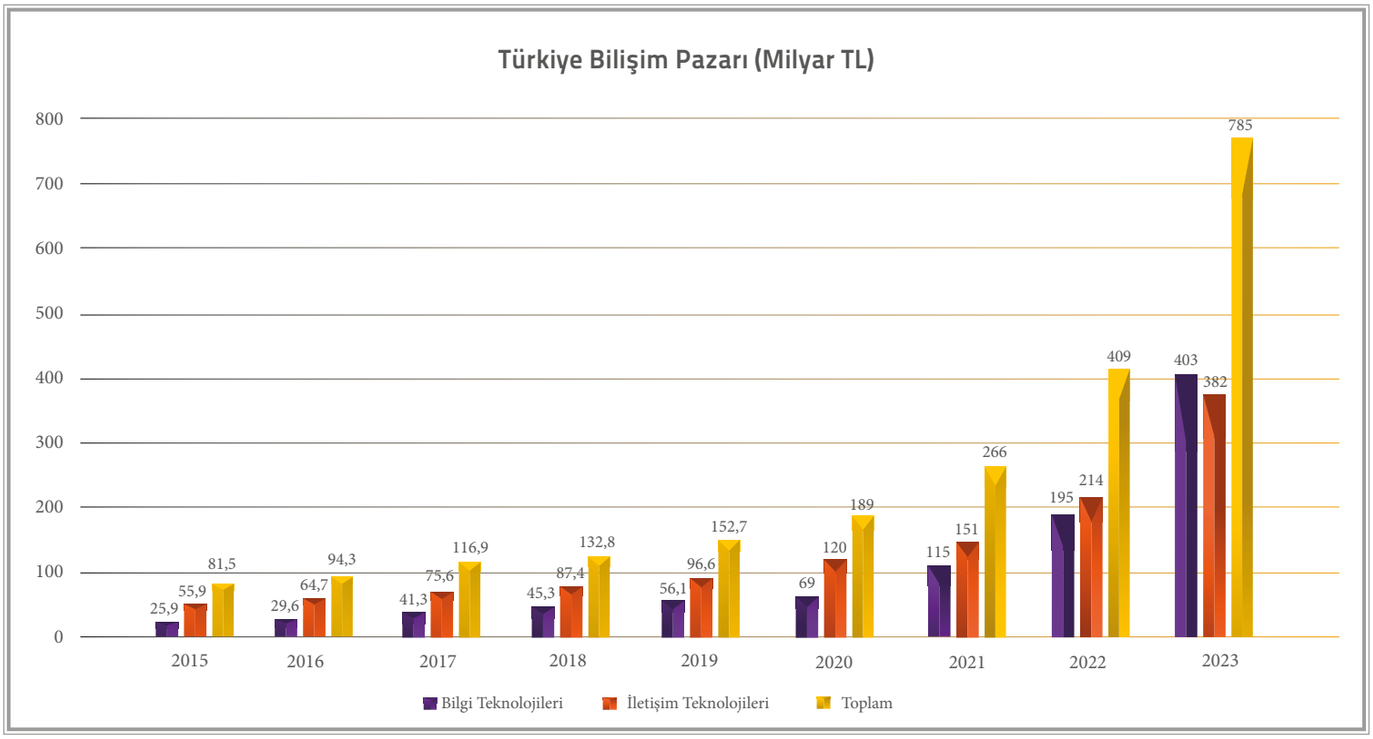

Kaynak: TÜBİSAD - Deloitte

Bilişim Zirvesi'24

www.BilisimZirvesi.com.tr

24 EKİM 2024
İSTANBUL, FİŞEKHANE

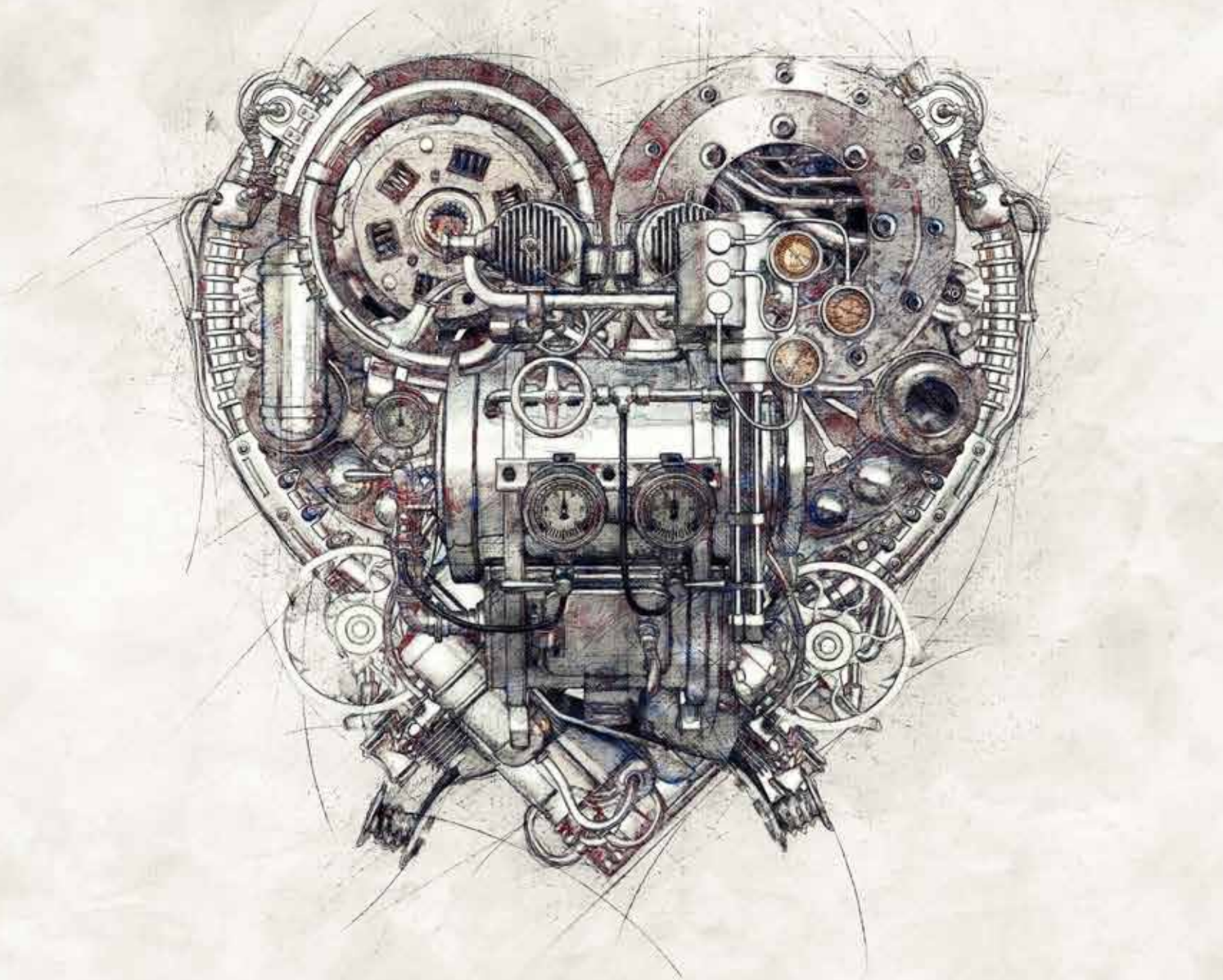

ETKİLİLİK, ETKİNLİK , VERİMLİLİK

'efficiency'

2024, GenAI planlamasının yılı!

Gartner Inc.'in son tahminine göre, dünya çapındaki BT harcamalarının 2023'e göre %8 artışla 2024'te toplam 5,06 trilyon dolara ulaşması bekleniyor. Dünya çapındaki BT harcamaları, on yılın sonundan çok önce 8 trilyon doları aşma yolunda ilerliyor.
Avrupa ile Orta Doğu ve Afrika'da BT harcamalarının 2024 yılında sırasıyla %6,1 ve %9,2 artacağı tahmin ediliyor. 2023, Üretken Yapay Zeka (GenAI) hikayesinin yılıydı; hiçbir şirket, teknoloji veya başka bir şey, GenAI'nin ürünlerini, hizmetlerini veya tekliflerini değiştirdiğine dair anlatacak bir hikayesi olmadan 2023'ten çıkamadı. 2024, GenAI planlamasının yılıdır. İşletmeler GenAI'yi nasıl kullanacakları üzerinde çalışıyor ve teknoloji sağlayıcıları, bu planların 2025'te meyvelerini vermesine olanak sağlayacak araçlar ve platformlar geliştiriyorlar. Veri merkezi sistemlerine yapılan küresel harcamaların, büyük ölçüde yapay zeka için optimize edilmiş sunucular satın alan hiper ölçekleyiciler nedeniyle 2023'ten (%4) 2024'e (%10) kayda değer bir büyüme göstermesi bekleniyor.

GenAI her şeyi değiştirecek olsa da BT harcamalarını önemli ölçüde etkilemeyecek. Bulut, nesnelerin interneti, blockchain ve deneyimlediğimiz diğer büyük trendler gibi, CIO'ların da yeni teknolojileri mevcut BT bütçelerine sığdırması bekleniyor. 2024, kuruluşların GenAI'yi nasıl kullanacaklarına dair planlamaya gerçekten yatırım yapacakları yıl olacak. Ancak BT harcamaları karlılık, işgücü gibi daha geleneksel güçler tarafından yönlendirilecek ve devam eden değişim yorgunluğu dalgası tarafından aşağı çekilecek.

BT Hizmetleri, 2025'te BT Harcamalarının En Büyük Segmenti Olacak
BT hizmetlerine yapılan harcamaların %9,7 artarak 1,52 trilyon doları aşma yolunda ilerlediği bu kategori, önümüzdeki yıl iletişim hizmetlerini geride bırakarak Gartner'ın takip ettiği en büyük pazar olma yolunda ilerliyor. İşletmeler, temel BT becerilerine sahip yetenekleri çekme konusunda hızla BT hizmet şirketlerinin gerisinde kalıyor. Bu, dahili personele kıyasla danışmanlık harcamalarına daha büyük bir yatırım ihtiyacı yaratır. Bu trendin dönüm noktasındayız ve ilk kez danışmanlığa şirket içi personelden daha fazla para harcanıyor.

2024'te Geri Dönmesi Beklenen Cihazlar
Cep telefonlarının ortalama ömrü kısalıyor, tüketiciler ve işletmeler cep telefonlarını daha erken değiştiriyor. Bu değişiklik, dünya çapındaki cihaz harcamalarının 2023'teki en düşük harcama olan 664 milyar dolardan 2024'te 688 milyar dolara çıkacağının tahmin edilmesine olanak tanıyor. Bu da %3,6 büyüme anlamına geliyor. GenAI yeteneklerinin premium ve temel telefonlara entegrasyonu bu değişime yön veriyor. Yapay zekalı bilgisayarlar, ağırlıklı olarak arz yönlü girişimler tarafından yönlendirilen, bilgisayar endüstrisinde öne çıkan bir konu olmuştur. Ancak yapay zekanın PC'lere entegrasyonunun son kullanıcı harcamalarını beklenen fiyat artışlarının ötesine taşıması beklenmiyor. İş cihazı alıcıları, yatırım yapmak için zorlayıcı nedenler talep edeceklerdir. Ancak yazılım sağlayıcılarının cihazdaki yapay zekanın gücünden yararlanması ve gelişmiş faydalarını açıkça göstermesi zaman alacak.

Buluta Geçiş, İletişim Harcamalarını Artırıyor
Dünya çapında iletişim hizmeti harcamalarının 2024 yılında 1,55 milyar dolara ulaşacağı tahmin ediliyor. Bu, 2023 yılındaki 1,48 milyar dolarlık harcamaya göre %4,3 artış anlamına geliyor.

Tesislerden buluta geçiş fırsatları, tümleşik iletişim (UC) yatırımlarının büyük bir kısmını artıracak. Bununla birlikte, bulut telefon pazarları doygunluk yaşadıkça ve mobil, mesajlaşma, işbirliği ve üst düzey çözümler dahil olmak üzere telefon için alternatif seçenekler bir miktar ilgi kazandıkça, büyüme oranları yavaşlayacak. Küresel UC harcamalarının 2023'ten 2028'e kadar %2,4'lük bir bileşik yıllık büyüme oranı (CAGR) oluşturması bekleniyor.



John David Lovelock
Gartner, Inc. Distinguished VP Analisti

CIO'ların Değişim Yorgunluğu BT Harcamalarını Etkilemeye Devam Ediyor
2023 yılı için genel BT harcamalarındaki artış oranı, 2022'ye göre yalnızca %0,3 artışla %3,3 oldu. Bu büyük ölçüde CIO'lar arasındaki değişim yorgunluğundan kaynaklanıyordu. Ancak 2024'te genel BT harcamalarının %8 artmasıyla ivme yeniden kazanılacak.

2024'te beklenen ivmenin yeniden kazanılmasına rağmen, daha geniş BT harcama ortamı, değişim yorgunluğu nedeniyle biraz kısıtlı olmaya devam ediyor. Değişim yorgunluğu, yeni sözleşmeler imzalamaktan, uzun vadeli girişimlerde bulunmaktan veya yeni teknoloji ortakları edinmekten çekinen CIO'lar olarak değişim direnci şeklinde ortaya çıkabilir. Başlatılan yeni girişimler için CIO'lar daha yüksek düzeyde risk azaltma ve daha yüksek sonuç kesinliği gerektirir.

CIO'lar aynı zamanda kritik öneme sahip, vasıflı BT çalışanları bulma konusunda da zorluk yaşamaya devam edecek. Şirket içi personele yapılan harcamalar ücret artışına ayak uyduramayacak ve yüksek vasıflı BT personeli en az önümüzdeki beş yıl boyunca teknoloji sağlayıcılarına yönelmeye devam edecek.

BT hizmetlerinin arkasındaki büyümenin bir kısmı, Avrupa'daki BT departmanları arasındaki yetenek eksikliğinden kaynaklanmaktadır. Kritik BT becerilerine sahip çalışanlar, kurumsal BT departmanlarından teknoloji ve hizmet sağlayıcılara (TSP'ler) doğru geçiş yapıyor. Basitçe ifade etmek gerekirse, CIO'lar gereken tüm işleri yapacak ne çalışanlara ne de yeteneklere sahipler ve bu boşluğu doldurmak için daha fazla BT hizmeti almaları gerekiyor.

Yapay zeka, yatırımlarda öne çıkacak

Gartner, 2024 yılında küresel IT harcamalarında bir önceki yıla göre yüzde 8 artışla 5.06 trilyon dolar seviyesine ulaşılmasını bekliyor. Küresel IT harcamalarının önemli bir başlığının iletişim hizmetleri olması bekleniyor. Ancak GenAI odaklı yatırımların artması da harcamalarda öne çıkıyor. Örneğin; veri merkezi sistemlerine yönelik yatırımlarda büyüme 2023'te yüzde 4'ten yüzde 10'a çıktı ve Gartner'a göre bu artışın temel sebebi GenAI odaklı planlamalar oldu. Servis sağlayıcıların da büyük ölçekli GenAI projelerini destekleyici yatırımlara imza atması bekleniyor. 2024 yılında AI sunucuların hyperscaler'ların toplam sunucu harcamalarının yüzde 60'a yakınını oluşturması bekleniyor. Gartner, AI yatırımlarının gelenersel standart Ar-Ge harcama döngüsünden farklı olduğunu da hatırlatıyor. Bu konuda kurumsal farkındalık da kurumsal gelir ve yatırım geri dönüşleri için önem taşıyor. Beklenti; AI odaklı yatırımların, kullanıcı bilgilendirme çalışmalarının 2024'te hız kazanması yönünde. Bu yıl söz konusu çalışmaların gelecek yıl çok daha kayda değer AI kullanıcı projelerine dönüşmesi bekleniyor. IT servislerine yönelik harcamaların 2024 yılında yıllık bazda yüzde 9.7 büyüme ile 1.52 trilyon dolara ulaşması bekleniyor. Araştırmaya göre, 2024 yılına en yavaş büyüme sergileyecek sektör ise cihazlar başlığı olacak.

Küresel IT Harcama Tahmini (milyon dolar)

	2023 Harcamaları	2024 Harcamaları
Tüm IT	4,687,177	5,061,013

Kaynak: Gartner (Haziran 2024)

Yetkin istihdam ihtiyacı

Avrupa'daki ülkelerin her birinin farklı ekonomik pürüzleri olmasına rağmen IT harcamaları resesyona karşı önemli bir koruma kalkanı olarak görülüyor. Gartner'a göre, maliyet kontrolü, kurumsal etkinlik ve otomasyon odaklı IT projeleri bu noktada öne çıkıyor. AI ise bölgedeki IT yöneticilerinin önceliği olmasına rağmen harcama konusunda bekleme eğiliminin hakim olduğu görülüyor. Avrupa IT harcamalarında öncelik ise gelir elde etmek, karlılık ve güvenlik. Bölgede on-prem veri merkezlerine yönelik harcamalar gücünü korusa da yeni yatırımlar bulut seçeneklerine kayıyor ve burada IaaS başlığı yatırımlarda öne çıkıyor. Avrupa'daki CIO'lar ayrıca bulutta siber güvenlik harcamaları, AI ve GenAI için planlama yapmayı gündemlerine almış durumda. Avrupa'nın IT başlığında tüm segmentlerde en önemli ihtiyacı ise yetkin istihdam. Avrupa ülkelerinin birçoğunda öne çıkan enflasyon sorunu iş dünyası kadar bireysel bazda da teknoloji harcamalarını sınırlayacak. Bulut odaklı yatırımlar ise Avrupa'da olgun ve gelişmekte olan ülkeler arasındaki farkta belirleyici olmayı sürdürecek. Bulut odaklı yetkinliklerin sınırlı olması Avrupa'da gelişmekte olan ülkeler ve gelişmiş ülkeler arasında önemli bir engel olarak konumlanırken, bulut servis sağlayıcıların ve IT insan kaynağının tutumu ve rotasında da belirleyici olacak.

Avrupa (Batı & Doğu Avrupa) IT Harcama Tahmini (milyon dolar)

	2023 Harcamaları	2043 Harcamaları
Tüm IT	1,039,115	1,135,540

Kaynak: Gartner (Haziran 2024)

Bulut servislerine yönelik harcamalar artacak

Gartner tahminlerine göre Ortadoğu ve Kuzey Afrika (MENA) bölgesinde IT harcamaları birçok farklı başlığa bağlı ilerleyecek. Söz konusu bölgelerde petrol üretimindeki kesintiler, bölge ülkelerindeki farklı ekonomik kırılganlıklar ve bu hassasiyetin temel sebebi olan jeopolitik gündem, bunun sonucunda kilit noktalarda tedarik zincirindeki kesintilerin artması söz konusu. Bu da bölgede faaliyet gösteren şirketlerin IT yatırımlarında temkinli davranması sonucunu beraberinde getiriyor. Veri merkezi sistemleri odaklı harcamaların 2023'teki artış sonrası 2024 yılında azalması bekleniyor. Çünkü sunuculardan network araçlarına birçok farklı donanımı buluşturan veri merkezlerine karşılık yazılım tanımlı depolama, hyperconverged altyapı modeli gibi alternatifler öne çıkıyor. Bu arada bölgede IT yöneticileri, hizmet odaklı harcamalarıyla öne çıkıyor. Yöneticiler, şirketlerini buluta geçirmek, GenAI konusunda kurumsal hazırlık seviyesini yükseltmek, gerekli IoT yatırımlarının doğru biçimde yapılması gibi adımlar için danışmanlık desteğine de sıcak bakıyorlar. Sonuçta bu yatırımlar kurumsal devamlılık ve rekabet avantajı için kritik olarak görülüyor. IT hizmet harcamalarının kilit noktalarından biri de kaçınılmaz olarak güvenlik. Ayrıca kurumsal IT ihtiyaçlarını hızlı ve makul maliyetle karşılayabilmek için XaaS (anything as a service-herşeyi servis olarak almak) konsepti büyüme sergiliyor. MENA bölgesinde bulut servislerine yönelik harcamaların artması bekleniyor. AI ve GenAI ise bu harcamalarda pay sahibi olacak. Hatta bu başlıklarda harcamaların ilerleyen yıllarda bölgede daha da artması, bu yılı ise makul seviyelerde geçirmesi bekleniyor. Bunun sebebi bölgedeki yöneticilerin bu dönemde önceliğinin yüksek maliyetli AI yerine nispeten daha düşük maliyetli bilişim yatırımlarına odaklanma tercihi. Bu arada global hyperscaler şirketleri de bölge ülkelerindeki veri merkezlerine yönelik yatırımlarını artırarak, AI ve GenAI için gereken depolama ve işlem güçü altyapılarını sağlamak adına önemli adımlar atıyor.

Afrika ve Orta Doğu IT Harcama Tahmini (milyon dolar)

	2023 Harcamaları	2024 Harcamaları
Tüm IT	306,665	325,481

Kaynak: Gartner (Haziran 2024)

ANA KATEGORİ TABLOLARI
TÜRKİYE 2023

Büyüme hızı öne çıktı!

Bilişim pazarında dağıtıcı başlığında büyüme 2023 yılında hızını korudu. 2022 yılındaki toplam dağıtıcı geliri olan 106 milyar TL, 2023 yılında ise 203 milyar 139 milyon TL'ye ulaştı. Bilişim 500 Araştırması için verilerini paylaşan şirketler ışığında kategori bazında büyümenin tüm şirketlerde kendini gösterdiği anlaşılıyor. Dağıtıcı kategorisinde ilk sırada yine İndeks Bilgisayar, 2022 yılına kıyasla iki kat artırdığı geliriyle 49 milyar 234 milyon TL ile yerini alıyor. 2023 geliri ile sıralamada bir adım yukarı çıkan Teknosa 30 milyar TL ile konumlanırken, bir sıra geri çekilen Arena ise 29 milyar TL'ye yakın geliri ile 2023 sıralamasında üçüncü oldu.

Dağıtıcı - Donanım başlığında da 2023 yılı toplam gelirinde önemli bir artış öne çıkıyor. 2022 yılı geliri bu kategoride 37 milyar 438 milyon TL iken 2023 yılı geliri ise 77 milyar 513 milyon TL'ye yakın gerçekleşti. Bu kategoride ilk üç ise değişmedi ve 2023 yılında 30 milyar TL'ye yakın gelirle Teknosa ilk sırada konumlandı. Onu 2022 yılındaki 11 milyar TL seviyelerindeki gelirini 2023 yılında 27 milyar 300 milyon TL'ye çıkartan Bilkom Bilişim ve 5 milyar 882 milyon TL ile Mobiltel izledi. 2022 yılında Dağıtıcı-Donanım kategorisinde 12'inci sırada olan Redington Turkey ise 2023 yılında 2 milyar 105 milyon TL ile dördüncü sıraya yükseldi.

Dağıtıcı- Yazılım başlığında 2022 yılındaki 2 milyar 239 milyon TL'lik gelir 2023 yılında nispeten sınırlı bir yükselişle 2 milyar 995 milyon TL oldu. İlk sırada ise bu kategoride bir önceki yılda da aynı noktada konumlanan Redington Türkiye 1 milyar 608 milyon TL geliri ve açık ara fark ile yer aldı. İkinci sırada 2022 yılına kıyasla gelirini 2023 yılında iki kat artıran Komtera Teknoloji 565 milyon TL ile yer aldı. 2022 sıralamasında dördüncü sırada konumlanan Vitel ise 2023 yılında 419 milyon TL gelirle üçüncü sırada yer aldı.

Aynı sıralama Dağıtıcı - Yazılım başlığında Veri Güvenliği Yazılımı kategorisinde de kendini gösterdi. Bu kategoride de Redington Türkiye 665 milyon TL ile ilk sırada yer alırken, onu 565 milyon TL ile Komtera Teknoloji, 419 milyon TL ile Vitel izledi. Dağıtıcı - Hizmet kategorisinde toplam gelir 2022 yılındaki 573 milyon TL'den 2023 yılında 801 milyon TL'ye yükseldi. Bu kategoride ilk iki sıra değişmedi. Gelirini 382 milyon TL'den 2023 yılında 494 milyon 743 bin TL'ye çıkartan Mobiltel ilk sırada yerini alırken, onu 78 milyon TL'lik 2022 yılı gelirini 196 milyon TL'ye çıkartan Teknosa izledi. 2022 sıralamasında sırasıyla dördüncü, beşinci ve altıncı sırada konumlanan Tecpro, Redington Türkiye ve Bimel ise 2023 gelirleri ile birer basamak yukarı çıktı, üçüncü, dördüncü ve beşinci sırada konumlandı.

Dağıtıcı- Donanım başlığında Ağ Donanımı kategorisinde 2022 yılı sıralamasında ikinci sırada olan Vitel, 2023 yılı verileri ve 203 milyon TL gelirle ilk sıraya yükseldi. Onu, 2022 yılı sıralamasında üçüncü sırada olan GSL Mühendislik 202 milyon 647 bin TL ile izlerken, 2022 sıralamasında dördüncü sırada olan Milsoft 174 milyon 461 bin TL ile 2023 yılında üçüncülüğe yükselerek takip etti. Bu kategoride toplam gelir de 1 milyar 113 milyon TL'den 1 milyar 508 milyon TL'ye çıktı.
Donanım başlığında ilk iki sıra değişmedi ve 2023 yılı verileri ile ilk iki Bilkom Bilişim ve Teknosa oldu. Bu başlıkta toplam gelir de iki kata yakın arttı ve 2022 yılında 4 milyar 986 milyon TL'den 2023 yılında 9 milyar 678 milyon TL'ye çıktı.

Dağıtıcı - Donanım - Görüntü ve Ses Sistemleri başlığında ilk dört, 2023 yılında değişmedi ve sıralama Teknosa, Bilkom Bilişim, Tecpro ve Tesan İletişim olarak sıralandı. Bu başlıkta toplam gelir de iki kattan fazla arttı ve 2022 yılındaki 2 milyar 574 milyon TL'den 2023 yılında 5 milyar 631 milyon TL'ye çıktı.
Dağıtıcı - Donanım - Masaüstü Bilgisayar ve OEM Ürünleri kategorisinde de ilk üç değişmedi ve 1 milyar 92 milyon TL ile Endeks Bilişim ilk sırada konumlandı. Onu Eksa Elektronik ve Art Sistem izledi. 2022 yılı verileri ile beşinci sırada olan Teknosa ise 156 milyon TL'den 2023 yılında 331 milyon 805 bin TL'ye yükselen geliri ile dördüncü sırada konumlandı. Bu başlıkta toplam gelir ise 2023'te 4 milyar 89 milyon TL oldu.

Dağıtıcı-Donanım-Veri Yedekleme ve Depolama Donanımı başlığında da ilk üç aynı kaldı. 2022 yılı gelirini 2023'te iki kattan fazla artıran ve 686 milyon 117 bin TL satış geliri elde eden Redington Türkiye ilk sırada konumlandı. Onu Eksa Elektronik ve Endeks Bilişim izledi. Bu başlıkta 2023 yılı toplam geliri ise 622 milyon TL'den 2023 yılında 1 milyar 135 milyon TL'ye çıktı.
Telekomünikasyon Alt Yapı Donanımı başlığında toplam gelir 2022 yılına kıyasla iki kata yakın arttı ve 547 milyon TL'den 2023 yılında 934 milyon TL oldu. Bu kategoride ilk iki 2022 gibi 2023 yılında da 712 milyon TL ile Vianet ve 98 milyon TL ile Bimel olarak sıralandı.

Mobil Telefon alt kategorisinde toplam gelir iki kattan fazla arttı ve 19 milyar 641 milyon TL'den yükselerek 2023 yılında 44 milyar 55 milyon TL oldu. Bu başlıkta ilk 5 değişmedi. 21 milyar TL'ye yakın gelirle Teknosa birinci, 16 milyar 585 milyon TL ile Bilkom Bilişim ikinci, 5 milyar 300 milyon TL'ye yakın gelirle Mobiltel üçüncü, 709 milyon TL ile Tesan İletişim dördüncü, 303 milyon TL ile Nasa İletişim beşinci oldu.

DAĞITICI

Dağıtıcı

Sıra	Şirket Adı	TL
1	İNDEKS BİLGİSAYAR (2)	49.234.240.530
2	TEKNOSA (3)	30.221.090.864
3	ARENA (2)	28.762.319.095
4	BİLKOM BİLİŞİM	27.307.309.311
5	PENTA TEKNOLOJİ (2)	18.198.902.432
6	INGRAM MICRO (2)	16.193.774.935
7	MOBİLTEL	6.377.484.457
8	DATAGATE BİLGİSAYAR (2)	5.151.007.299
9	DESPEC (2)	4.049.848.482
10	REDINGTON TURKEY	3.745.005.607
11	EKSA ELEKTRONİK	1.749.072.266
12	ART SİSTEM	1.729.072.901
13	TESAN İLETİŞİM	1.712.800.485
14	ENDEKS BİLİŞİM	1.539.023.124
15	VİANET	712.141.499
16	KOMTERA TEKNOLOJİ	694.803.879
17	VİTEL	621.999.499
18	NASA İLETİŞİM	597.137.890
19	KARE BİLGİSAYAR	486.613.598
20	RESER	427.725.909
21	TOPTEL TELEKOMÜNİKASYON	418.884.168
22	TECPRO	332.542.758
23	BİMEL	288.778.808
24	TRIUM ELEKTRONİK	268.098.658
25	EKSEN BİLGİSAYAR	253.834.395
26	OKİSAN	239.884.819
27	NET AKSESUAR BİLİŞİM	205.793.899
28	GSL MÜHENDİSLİK	203.183.635
29	GROSS TEKNOLOJİ	184.942.258
30	MİLSOFT	174.461.751
31	İNTERKOM TELEKOMÜNİKASYON	129.726.938
32	DEPONET	116.998.675
33	MISTAÇOĞLU BİLİŞİM	115.107.633
34	DEMSİSTEM	114.260.023
35	ARVENTURE TEKNOLOJİ	92.399.892
36	GÜREL BİLGİSAYAR	89.010.328
37	FOİTEL	87.092.640
38	FGA MİMARLIK BİLGİSAYAR	76.442.382
39	MNS BİLİŞİM	76.359.120
40	ERAY TEKNOLOJİ	68.758.416
41	MOBILE POINT	33.701.503
42	NOLTO BİLİŞİM	33.217.446
43	BİNBİRÇEŞİT ELEKTRONİK	24.774.650
	TOPLAM	203.139.628.857

Dağıtıcı - Donanım

Sıra	Şirket Adı	TL
1	TEKNOSA (3)	29.949.729.067
2	BİLKOM BİLİŞİM	27.300.601.312
3	MOBİLTEL	5.882.740.884
4	REDINGTON TURKEY	2.105.629.012
5	TESAN İLETİŞİM	1.712.800.485
6	EKSA ELEKTRONİK	1.712.341.236
7	ART SİSTEM	1.696.159.007
8	ENDEKS BİLİŞİM	1.538.605.371
9	VİANET	712.141.499
10	NASA İLETİŞİM	597.137.890
11	KARE BİLGİSAYAR	473.846.217
12	RESER	423.076.419
13	TECPRO	285.731.797
14	BİMEL	277.893.543
15	TRIUM ELEKTRONİK	268.098.658
16	TOPTEL TELEKOMÜNİKASYON	254.725.170
17	EKSEN BİLGİSAYAR	253.834.395
18	NET AKSESUAR BİLİŞİM	205.793.899
19	VİTEL	202.943.860
20	GSL MÜHENDİSLİK	202.647.460
21	GROSS TEKNOLOJİ	184.942.258
22	MİLSOFT	174.461.751
23	İNTERKOM TELEKOMÜNİKASYON	129.726.938
24	KOMTERA TEKNOLOJİ	129.051.762
25	DEPONET	116.998.675
26	MISTAÇOĞLU BİLİŞİM	115.107.633
27	DEMSİSTEM	114.260.023
28	GÜREL BİLGİSAYAR	89.010.328
29	ARVENTURE TEKNOLOJİ	88.150.573
30	FOİTEL	87.092.640
31	MNS BİLİŞİM	76.359.120
32	ERAY TEKNOLOJİ	59.578.687
33	MOBILE POINT	33.701.503
34	NOLTO BİLİŞİM	33.217.446
35	BİNBİRÇEŞİT ELEKTRONİK	24.774.650
	TOPLAM	77.512.911.168

(2) Net satış gelirleri BİST'den alınmıştır.
(3) Açıklanan satış gelirleri 01.01.2023 - 31.12.2023 tarihleri arasındaki yalnızca bilişim ürünü ve hizmet satışlarından elde edilen gelirdir.

Dağıtıcı - Yazılım

Sıra	Şirket Adı	TL
1	REDINGTON TURKEY	1.608.280.690
2	KOMTERA TEKNOLOJİ	565.752.117
3	VİTEL	419.055.639
4	TOPTEL TELEKOMÜNİKASYON	157.872.372
5	FGA MİMARLIK BİLGİSAYAR	76.171.902
6	TEKNOSA (3)	75.236.056
7	EKSA ELEKTRONİK	36.731.030
8	ART SİSTEM	32.913.894
9	KARE BİLGİSAYAR	12.713.208
10	ERAY TEKNOLOJİ	6.192.133
11	RESER	4.649.490
12	BİMEL	132.182
13	GSL MÜHENDİSLİK	25.583
	TOPLAM	2.995.726.296

Dağıtıcı - Donanım - Tablet ve Taşınabilir Bilgisayarlar

Sıra	Şirket Adı	TL
1	BİLKOM BİLİŞİM	5.231.370.430
2	TEKNOSA	3.275.841.413
3	ART SİSTEM	470.047.007
4	EKSA ELEKTRONİK	469.539.658
5	EKSEN BİLGİSAYAR	86.278.132
6	RESER	48.570.840
7	KARE BİLGİSAYAR	46.654.643
8	ENDEKS BİLİŞİM	16.613.322
9	GÜREL BİLGİSAYAR	15.975.580
10	NASA İLETİŞİM	9.262.092
	DİĞER	8.312.184
	TOPLAM	9.678.465.301

Dağıtıcı - Hizmet

Sıra	Şirket Adı	TL
1	MOBİLTEL	494.743.573
2	TEKNOSA (3)	196.125.741
3	TECPRO	46.810.961
4	REDINGTON TURKEY	31.095.905
5	BİMEL	10.753.083
6	BİLKOM BİLİŞİM	6.707.999
7	TOPTEL TELEKOMÜNİKASYON	6.286.626
8	ARVENTURE TEKNOLOJİ	4.249.319
9	ERAY TEKNOLOJİ	2.987.596
10	GSL MÜHENDİSLİK	510.592
11	ENDEKS BİLİŞİM	417.753
12	FGA MİMARLIK BİLGİSAYAR	270.480
13	KARE BİLGİSAYAR	54.173
	TOPLAM	801.013.801

(3) Açıklanan satış gelirleri 01.01.2023 - 31.12.2023 tarihleri arasındaki yalnızca bilişim ürünü ve hizmet satışlarından elde edilen gelirdir.

Dağıtıcı - Donanım - Ağ Donanımı

Sıra	Şirket Adı	TL
1	VİTEL	202.943.860
2	GSL MÜHENDİSLİK	202.647.460
3	MİLSOFT	174.461.751
4	BİMEL	140.851.423
5	TOPTEL TELEKOMÜNİKASYON	139.238.754
6	İNTERKOM TELEKOMÜNİKASYON	128.765.765
7	DEPONET	116.998.675
8	MNS BİLİŞİM	76.359.120
9	TEKNOSA	70.936.668
10	ART SİSTEM	64.147.130
11	TESAN İLETİŞİM	48.753.398
12	EKSA ELEKTRONİK	43.356.425
13	KARE BİLGİSAYAR	36.407.752
14	RESER	32.877.505
15	ENDEKS BİLİŞİM	29.507.309
	TOPLAM	1.508.252.995

Dağıtıcı - Donanım - Masaüstü Bilgisayar ve OEM Ürünleri

Sıra	Şirket Adı	TL
1	ENDEKS BİLİŞİM	1.092.878.837
2	EKSA ELEKTRONİK	859.286.952
3	ART SİSTEM	859.041.619
4	TEKNOSA	331.805.870
5	TRIUM ELEKTRONİK	268.098.658
6	NET AKSESUAR BİLİŞİM	200.783.569
7	RESER	185.062.303
8	EKSEN BİLGİSAYAR	167.556.263
9	KARE BİLGİSAYAR	80.968.760
10	GÜREL BİLGİSAYAR	25.121.847
11	NASA İLETİŞİM	11.974.351
	DİĞER	6.846.143
	TOPLAM	4.089.425.172

Dağıtıcı - Donanım - Telekomünikasyon Alt Yapı Donanımı

Sıra	Şirket Adı	TL
1	VİANET	712.141.499
2	BİMEL	98.136.241
3	FOİTEL	87.092.640
4	KARE BİLGİSAYAR	21.589.700
5	TESAN İLETİŞİM	10.264.325
6	TOPTEL TELEKOMÜNİKASYON	5.035.563
	DİĞER	119.543
	TOPLAM	934.379.511

Dağıtıcı - Donanım - Görüntü ve Ses Sistemleri

Sıra	Şirket Adı	TL
1	TEKNOSA	3.373.936.116
2	BİLKOM BİLİŞİM	1.812.958.452
3	TECPRO	173.262.201
4	TESAN İLETİŞİM	94.375.070
5	ENDEKS BİLİŞİM	90.569.149
6	RESER	26.843.081
7	ART SİSTEM	22.492.143
8	KARE BİLGİSAYAR	18.235.725
9	BİMEL	8.231.829
10	EKSA ELEKTRONİK	5.516.090
	DİĞER	5.281.760
	TOPLAM	5.631.701.616

Dağıtıcı - Donanım - Mobil Telefon

Sıra	Şirket Adı	TL
1	TEKNOSA	20.961.045.124
2	BİLKOM BİLİŞİM	16.585.999.553
3	MOBİLTEL	5.294.466.796
4	TESAN İLETİŞİM	709.492.223
5	NASA İLETİŞİM	303.761.551
6	MISTAÇOĞLU BİLİŞİM	81.726.419
7	TOPTEL TELEKOMÜNİKASYON	79.940.885
8	MOBILE POINT	33.701.503
	DİĞER	5.000.000
	TOPLAM	44.055.134.054

Dağıtıcı - Donanım - Veri Yedekleme ve Depolama Donanımı

Sıra	Şirket Adı	TL
1	REDINGTON TURKEY	686.117.232
2	EKSA ELEKTRONİK	169.751.863
3	ENDEKS BİLİŞİM	98.356.817
4	TESAN İLETİŞİM	56.734.488
5	KARE BİLGİSAYAR	49.528.107
6	TEKNOSA	45.099.456
7	NASA İLETİŞİM	11.665.251
8	BİNBİRÇEŞİT ELEKTRONİK	9.000.000
9	ART SİSTEM	8.909.900
	DİĞER	763.555
	TOPLAM	1.135.926.669

Dağıtıcı - Yazılım - Veri Güvenliği Yazılımı

Sıra	Şirket Adı	TL
1	REDINGTON TURKEY	665.035.685
2	KOMTERA TEKNOLOJİ	565.752.117
3	VİTEL	419.055.639
	DİĞER	17.708.501
	TOPLAM	1.667.551.942

Donanım, yazılım ve hizmet başlıklarında gelirler artmaya devam ediyor

Her ölçekte şirketin önceliği dijital dönüşümü bütünsel yapmak ve bunun için doğru adımları atmak. Çünkü her sektörün şartları ve rekabet yapısı zorlu, iş sürekliliği için dijitalleşme şart ve kurumsal bazda her adımda maliyet avantajının merkezinde dijitalleşme var. Doğru ve bütçeyi yormadığı gibi maliyet avantajı ve etkinliği beraberinde getirmesi hedeflenen yatırımlarda sistem entegrasyonları önem taşıyor. Var olan BT mimarisinin atıl kalmaması, hatta performansının geliştirilmesi, en güncel ve kurumsal BT mimarisi ve ihtiyaçlara en uygun yatırımların konumlandırılması söz konusu olduğunda sistem entegrasyonu da önemini ortaya koyuyor. Bu tablo ışığında Sistem Entegratörü ve İş Ortağı ana sıralamasında ilk üç değişmedi, ama ilk sırada yerini koruyan KoçSistem, 2022 yılındaki 5 milyar 708 milyon TL'lik gelirini 2023'te 12 milyar 808 milyon TL'ye yükseltti. Onu takip eden Netaş aynı dönemde satış gelirini 4 milyar TL'den 6 milyar 958 milyon TL'ye çıkartırken, Havelsan da 3 milyar 920 milyon TL'lik satış gelirini 2023'te 6 milyar 196 milyon TL'ye yükseltti. Bu başlıkta toplam gelir de 2022 yılındaki 49 milyar 853 milyon TL'den 2023'te 92 milyar 718 milyon TL'ye çıktı. Ekonomik dalgalanmaya karşı kurumsal devamlılığı sağlamakta doğru ve entegre bilişim yatırımları yapmanın önemi bir kez daha görüldü böylece.

Sistem Entegratörü ve İş Ortağı - Donanım kategorisinde 2023 yılında toplam gelir iki kattan fazla artarak 23 milyar 643 milyon TL'den 2023 yılında 44 milyar 397 milyon TL oldu. 2023 verileriyle ilk iki şirket, KoçSistem ve Netaş konumlarını devam ettirdi.
Sistem Entegratörü ve İş Ortağı - Yazılım kategorisinde 2022 yılı geliri olan 15 milyar 463 milyon TL, 2023 yılında 26 milyar 702 milyon TL'ye ulaştı. İlk sırada yine Havelsan konumlanırken, 2022 sıralamasının üçüncüsü KoçSistem 2023 yılı verileri ile ikinci sıraya yükseldi. Data Market de üçüncü sırada konumlandı.
Sistem Entegratörü ve İş Ortağı - Hizmet kategorisinde toplam gelir 2023 yılında iki kat artarak 10 milyar 680 milyon TL'den 20 milyar 808 milyon TL'ye ulaştı. Bu kategoride de ilk iki şirket 2022 yılında olduğu gibi KoçSistem ve Netaş olarak sıralandı.

Donanım başlığında Ağ Donanımı kategorisinde toplam gelir iki kat artarak 3 milyar 103 milyon TL'den 2023 yılında 6 milyar 48 milyon TL'ye ulaştı. İlk sırada 2022 yılında olduğu gibi Netaş konumlandı. Bilgi Güvenliği Donanımı kategorisinde ilk sırayı Ulak Haberleşme alırken, bu başlıkta toplam gelir de 863 milyon TL'den 2023 yılında önemli bir artışla 2 milyar 821 milyon TL'ye çıktı. Masaüstü Bilgisayar ve OEM Ürünleri başlığında 2023 sıralamasında ilk iki şirket yer değiştirdi ve ilk sırada Artı ve Artı Teknoloji konumlanırken, onu KoçSistem izledi. Bu kategoride toplam gelir de 3 milyar 828 milyon TL oldu. Tablet ve Taşınabilir Bilgisayarlar başlığında ilk sırada yine Pozitif Teknoloji yer alırken, bu kategoride toplam gelir 3 kat artarak 2 milyar 311 milyon TL'den 2023 yılında 7 milyar 136 milyon TL oldu. Sunucu kategorisinde de toplam gelir 2022 yılındaki 2 milyar 997 milyon TL'den 2023 yılında 6 milyar 389 milyon TL'ye çıktı. Bu kategoride ilk sırada Data Market konumlanırken, onu Aselsannet izledi. 2022 yılının sıralamasında ilk sırada olan Artı ve Artı Teknoloji 2023 sıralamasında ise üçüncü oldu.

Sistem Entegratörü ve İş Ortağı - Yazılım - İş Uygulamaları başlığında toplam gelir 3 milyar 924 milyon TL olurken, ilk üç de değişmedi, Netaş, İnnova Bilişim Çözümleri ve Belbim İstabul olarak sıralandı. ERP Yazılımı kategorisinde toplam gelir 2023 yılında iki kat artarak 707 milyon TL'den 1 milyar 501 milyon TL'ye yükseldi. İlk iki de değişmeyerek İnnova Bilişim Çözümleri ve KoçSistem oldu.

Veri Güvenliği Yazılımı başlığında toplam gelir 5 milyar 101 milyon TL olurken, ilk iki şirket de değişmedi, Barikat İnteret Güvenliği ve Cyberwise Siber Güvenlik olarak sıralandı. Veri Ambarı ve İş Zekası Yazılımı kategorisinde gelir iki kat artarak 2023 yılında 572 milyon 639 bin TL oldu. Bu listede de ilk iki değişmeyerek KoçSstem ve Komtaş olarak sıralanırken, onları Havelsan ve Deka Teknoloji izledi.

Sistem Entegratörü ve İş Ortağı - Hizmet - Barındırma Yönetim Hizmeti kategorisinde toplam gelir iki kat artarak 539 milyon TL'den 1 milyar 218 milyon TL'ye çıktı. İlk iki bu listede de değişmedi ve KoçSistem ve NGN Bilgi Teknolojileri olarak sıralandı. 2022 sıralamasında beşinci sırada olan İsttelkom ise 2023 verileriyle üçüncü sırada yer aldı. Bulut Hizmeti başlığında toplam gelir 1 milyar 888 milyon TL olurken, ilk iki değişmedi, KoçSistem ve Netaş konumunu devam ettirdi.

NGN
lead the future

Avantajlı Fiyatlar Sizi Bekliyor
NGN 2024 Koduyla
Avantajlı Fiyatlar Sizi Bekliyor

NGN ile
Bir Adım Önde

Yeni nesil teknoloji ortağınız NGN ile birlikte
dijital dönüşümde siz de bir adım önde olun!

Star of Bosphorus data center

7/24

Yönetilen Hizmetler

NGN'in güçlü ekibi ile 7/24 izleme ve operasyon imkanı.

Star of Bosphorus Veri Merkezi

Türkiye'nin datasını koruyan dijital kale ile en önemli verileriniz emin ellerde.

NGN CLOUD

NGN Cloud

Kullandığın kadar öde modeliyle Türkiye'de ilk saatlik bulut hizmeti.

Dış Kaynak Hizmeti

BT Hizmetleri alanında kaynak ihtiyaçlarına profesyonel çözüm.

Sistem Entegrasyonu

Kurumsal iş süreçleri için gerçek verimi yakalayan uçtan uca ve eksiksiz çözümler.

NGN Smart Digital

Akıllı ve yenilikçi dijital dönüşüm teknolojileri.

ngnturkey | ngn.com.tr

SİSTEM ENTEGRATÖRÜ VE İŞ ORTAĞI

Sistem Entegratörü ve İş Ortağı

Sıra	Şirket Adı	TL
1	KOÇSİSTEM	12.808.252.000
2	NETAŞ	6.958.287.619
3	HAVELSAN	6.196.034.248
4	ASELSANNET	4.883.585.357
5	DATA MARKET	4.112.850.690
6	İNNOVA BİLİŞİM ÇÖZÜMLERİ	3.617.925.308
7	ARTI VE ARTI TEKNOLOJİ	3.421.604.124
8	DESTEK BİLGİSAYAR	2.123.227.154
9	POZİTİF TEKNOLOJİ	2.043.605.717
10	ESTE BİLİŞİM	1.851.098.739
11	TELCOSET	1.728.430.262
12	BİLGİ BİRİKİM SİSTEMLERİ - BBS	1.433.145.572
13	ULAK HABERLEŞME	1.374.199.699
14	BARİKAT İNTERNET GÜVENLİĞİ	1.351.075.266
15	İSBAK	1.155.742.061
16	VBT YAZILIM	1.144.725.137
17	CYBERWİSE SİBER GÜVENLİK	1.039.703.879
18	GLASSHOUSE	1.035.566.675
19	SEKOM	990.311.078
20	NGN BİLGİ TEKNOLOJİLERİ	932.499.509
21	ASIRDX	857.762.092
22	ODINE SOLUTIONS	824.751.386
23	BT SANAL MARKET	768.706.086
24	BARİKAT BT BİLİŞİM	744.665.487
25	SHIPENTEGRA	731.518.555
26	İSTTELKOM	729.026.560
27	MİLLENİCOM	706.528.214
28	NETHOUSE BİLGİSAYAR	702.095.911
29	LN BİLGİSAYAR	687.251.311
30	ÖDEAL	673.591.618
31	FORTE (2)	664.837.238
32	ECZACIBAŞI BİLİŞİM	661.730.101
33	COMPRO BİLİŞİM	651.595.705
34	BELBİM İSTANBUL (3)	623.752.299
35	PROTA BİLGİSAYAR	536.767.304
36	SOITRON	517.962.879
37	ELSA BİLİŞİM	516.305.672
38	İNFOTÜRK BİLGİSAYAR	514.755.279
39	GENTEL TELEKOMÜNİKASYON	513.258.908
40	PLATO BİLGİSAYAR	502.824.440
41	TEKNORAKS TEKNOLOJİ	460.187.343
42	İNTRON BİLİŞİM	447.451.202
43	ARTI VE ARTI BİLGİ TEKNOLOJİ	445.983.935
44	DESTEL BİLİŞİM	440.750.734
45	BLİNK BİLİŞİM	418.345.294
46	NEX TEKNOLOJİ	417.224.826
47	NGTECH	414.885.761
48	CORETEK	414.824.138
49	CSIT BİLİŞİM	363.735.483
50	SECURE FUTURE	342.923.528
51	İSTANBUL PAZARLAMA	342.182.850
52	LİNKTERA	333.351.653
53	GEGİ BİLİŞİM	315.382.728
54	JFORCE BİLİŞİM	313.089.360
55	KOMTAŞ	306.622.922
56	E-ÇÖZÜM BİLİŞİM	303.918.371
57	AKTEK BİLİŞİM	295.688.010
58	NETSMART	281.754.047
59	TURKUAZ BİLGİSAYAR	277.742.107
60	BİLGİBİM BİLGİSAYAR	270.488.317
61	VESCOM BİLGİSAYAR	268.201.326
62	PM TEKNOLOJİ	262.858.262
63	VICTORY BİLİŞİM	242.262.064
64	PRIME TEKNOLOJİ	235.063.886
65	CESA BİLİŞİM	229.513.871
66	EVANT TEKNOLOJİ	223.560.360
67	EGEBİMTES	221.536.101
68	ADO BİLİŞİM	212.603.724
69	NOVENTIQ TÜRKİYE	210.783.502
70	NETSER KOMÜNİKASYON	206.405.074
71	CREENTECH	200.743.213
72	PARAMTECH	186.119.317
73	AIR TELEKOMÜNİKASYON	180.890.001
74	BEYAZ BİLGİSAYAR	177.295.292
75	TECHASAY	176.731.156
76	HEPSİ EMLAK	170.604.945
77	FTNET BİLİŞİM	167.410.532
78	BİLGİTÜRK	166.310.351
79	İTHİNKA BİLİŞİM	161.038.830
80	FİGENSOFT	157.851.128
81	SİGMA TELECOM	156.181.461
82	MOBİLBİL	151.143.288
83	DEKA TEKNOLOJİ	150.885.170
84	ULTRON BİLİŞİM	149.000.007
85	MEDYASOFT	147.988.715
86	MİLSOFT YAZILIM	144.609.337
87	İSNET SERVİS	141.276.635
88	TURK TEKNOLOJİ	139.301.615
89	NOVATEL	137.932.515
90	ELİPS ELEKTRONİK	137.803.649
91	CCR-CALL CENTER RESOURCES	134.027.030
92	MEGA BİLGİSAYAR	130.043.423
93	E KAMPÜS BİLİŞİM	124.466.482
94	SMARTİKS YAZILIM	120.697.258
95	ORBİTEL	120.517.528
96	B&B BİLİŞİM BİLGİSAYAR	116.190.257
97	INTERCOMP BİLGİSAYAR	112.431.052
98	LNV MARKET TEKNOLOJİ	110.850.868
99	YAZILIM 3D	108.304.638
100	GRID GRUP TEKNOLOJİ	107.851.347
101	KARYA TEKNOLOJİ	100.962.070
102	VESMARK	98.864.408
103	FOTECH	98.423.524
104	HITSOFT	98.037.355
105	ITSS BİLİŞİM	97.293.908
106	VAS BİLİŞİM	96.770.833
107	TEKNOPARK PROJE	93.075.890
108	PİRAMİT BİLGİSAYAR	91.379.791
109	DOĞUŞ ELEKTRİK	90.543.922
110	ARTIKANAL TEKNOLOJİ	88.618.186
111	X SİSTEM TEKNOLOJİ	87.738.081
112	VBM - VERİ BİLGİ MERKEZİ	87.389.643
113	PREMIERTURK	85.361.686
114	CEYBER EĞİTİM TEKNOLOJİLERİ	84.478.136
115	GOATEK TEKNOLOJİ	83.784.312

(2) Net satış gelirleri BİST'den alınmıştır.
(3) Açıklanan satış gelirleri 01.01.2023 - 31.12.2023 tarihleri arasındaki yalnızca bilişim ürünü ve hizmet satışlarından elde edilen gelirdir.



İşletmenizi **Geleceğe Taşıyoruz!**

İşletme verimliliğinizi artırmak, maliyetleri düşürmek, dijital dönüşüm yolculuğunuzda en etkin ve yaratıcı çözümleri üretmek için hayallerinizi teknoloji ile buluşturuyoruz! Teknolojinin daha etkin ve verimli kullanılmasını sağlayacak inovatif çözümlerimizle işletmenizi geleceğe taşıyoruz. Kurumsal altyapı çözümlerinden, ağ, güvenlik ve bulut çözümlerine, sözleşmeli hizmetlerden, dış kaynak kullanım hizmetlerine, danışmanlık hizmetlerinden sistem entegrasyon çalışmalarına kadar bilişim ve iletişim teknolojileri konusunda çözüm ve hizmet üretiyoruz.

• Veri Merkezi Çözümleri • Altyapı ve Ağ Çözümleri • Dijital Dönüşüm • Siber Güvenlik Çözümleri • Bulut Çözümleri • Konvansiyonel Hizmetler • Dış Kaynak Hizmetleri • Danışmanlık ve Yönetilebilir Hizmetler

www.destek.as

DESTEK

Sıra	Şirket Adı	TL
116	NEXTDATA	79.788.817
117	BNK TEKNOLOJİ VE OFİS SİST.	79.236.761
118	ANKARA NETMON	78.581.230
119	VİZNET BİLİŞİM	77.395.693
120	KOLAYSOFT TEKNOLOJİ	76.653.207
121	AKPINAR BİLİŞİM	74.849.832
122	TDE BİLGİSAYAR	74.117.579
123	SA-FE BİLGİSAYAR	73.199.607
124	YONGA TEKNOLOJİ	68.224.949
125	ID3 YAZILIM	65.495.000
126	NORMDATA	65.093.721
127	C SİSTEM BİLİŞİM	64.489.936
128	KAYAPORT TEKNOLOJİ	64.435.854
129	NETWORK KURUMSAL	63.057.322
130	ERY BİLİŞİM	62.190.295
131	TEİN YAZILIM	62.137.793
132	İKSAP BİLİŞİM	61.299.000
133	FORTECH BİLİŞİM	60.148.473
134	PROVİS	59.812.065
135	SOLİD BİLİŞİM	59.353.074
136	BAYLAN OTOMASYON	58.588.013
137	SYS TELEKOMÜNİKASYON	58.250.029
138	FİX BİLİŞİM	56.748.656
139	FONETSAN BİLGİ TEKNOLOJİLERİ	55.910.303
140	NEKSGEN BİLİŞİM	55.863.160
141	INCEPT TEKNOLOJİ	55.647.325
142	PALCON BİLİŞİM	55.594.502
143	KUMSAATİ	54.076.530
144	PADRAN BİLGİ TEKNOLOJİLERİ	53.998.188
145	NATİVE DİJİTAL TEKNOLOJİ	53.693.609
146	ELCOBİL BİLİŞİM	53.252.471
147	AYRO TEKNOLOJİ	52.396.119
148	ARYA IT	51.419.616
149	FİZ BİLİŞİM	51.262.428
150	DESPRO BİLGİ TEKNOLOJİLERİ	50.853.820
151	PREMİER DC	50.359.367
152	GALAKSİTY	49.187.795
153	BİLGİTEK BİLGİ TEKNOLOJİLERİ	46.398.155
154	ARİMEST DİJİTAL	46.211.108
155	BİRFATURA YAZILIM	45.759.091
156	LUPE YAZILIM	45.658.186
157	NEWDATA BİLİŞİM	45.260.414
158	INFODROM YAZILIM	44.743.561
159	VERİBOX TEKNOLOJİ	44.675.412
160	ENORM TEKNOLOJİ	43.135.723
161	İNFOBİM BİLİŞİM	42.944.878
162	BECOM BİLGİSAYAR	42.069.539
163	İSTAR BİLİŞİM	41.620.234
164	ESA BİLGİSAYAR	41.470.775
165	TEKNONET BİLGİSAYAR	40.680.283
166	BTM TEKNOLOJİ	40.600.363
167	EPRİNT	39.600.901
168	ÇAMLICA BARKOD	39.477.482
169	DT TEKNOLOJİ	39.272.832
170	ZAFER BÜRO MAK.	38.815.493
171	İNERA BİLİŞİM	37.906.620
172	TECHASAY ENERJİ	37.784.894
173	VERYTECH	37.634.570

Sıra	Şirket Adı	TL
174	MACCOM TEKNOLOJİ	35.684.194
175	İNK SİSTEM BİLİŞİM	35.067.000
176	POINTO TEKNOLOJİ	34.848.480
177	ALTİS TEKNOLOJİ	34.662.122
178	ODYA BİLGİSAYAR	34.462.340
179	INTERSYS TEKNOLOJİ	34.161.705
180	ATAK DOMAIN HOSTING	33.902.490
181	POSTA GÜVERCİNİ İLETİŞİM	33.667.079
182	TMS MOBİL	33.105.937
183	İNSPİRİT	33.023.885
184	CONNECT BİLİŞİM	31.928.702
185	BİZİM BULUT	31.267.751
186	PRM YAZILIM	31.155.433
187	ASİST BİLGİ TEKNOLOJİLERİ	30.977.676
188	TRN TEKNOLOJİ	30.529.863
189	ODYA BİLİŞİM	29.523.910
190	DVM TEKNOLOJİ	28.837.903
191	CSA DANIŞMANLIK	28.536.716
192	PETRAN BİLGİ TEKNOLOJİLERİ	28.483.014
193	KLC NETWORK	28.338.456
194	PRO-SİSTEM BİLGİSAYAR	28.313.397
195	GİLTAŞ	28.287.000
196	DATA-NET BİLGİSAYAR	26.804.920
197	BADEL BİLGİSAYAR	26.676.981
198	BERKUT TEKNOLOJİ	26.547.936
199	AKSOY ÇÖZÜM	26.157.578
200	ARNETEK BİLİŞİM	25.848.428
201	DONANIM TEKNOLOJİ	25.510.011
202	SSC SİSTEM	24.626.030
203	REGNA BİLGİSAYAR	24.419.298
204	AYCAN ALARM	24.370.994
	TOPLAM	92.718.206.585

Sistem Entegratörü ve İş Ortağı - Donanım

Sıra	Şirket Adı	TL
1	KOÇSİSTEM	4.171.902.857
2	NETAŞ	3.382.694.596
3	ASELSANNET	3.137.792.595
4	ARTI VE ARTI TEKNOLOJİ	2.559.648.742
5	POZİTİF TEKNOLOJİ	2.001.425.870
6	İNNOVA BİLİŞİM ÇÖZÜMLERİ	1.658.140.825
7	TELCOSET	1.511.944.748
8	DESTEK BİLGİSAYAR	1.496.101.635
9	HAVELSAN	1.388.597.410
10	ULAK HABERLEŞME	1.243.001.015
11	DATA MARKET	1.182.849.969
12	İSBAK	936.645.754
13	BİLGİ BİRİKİM SİSTEMLERİ - BBS	896.881.894
14	BT SANAL MARKET	768.456.086
15	NETHOUSE BİLGİSAYAR	701.652.500
16	ÖDEAL	673.591.618
17	GLASSHOUSE	669.695.613
18	SEKOM	656.897.768
19	VBT YAZILIM	644.001.585
20	ASIRDX	617.589.000
21	COMPRO BİLİŞİM	585.004.463
22	LN BİLGİSAYAR	564.399.976
23	PLATO BİLGİSAYAR	497.599.129
24	İNFOTÜRK BİLGİSAYAR	491.062.912
25	TEKNORAKS TEKNOLOJİ	460.187.343
26	CORETEK	407.218.138
27	BLİNK BİLİŞİM	400.300.144
28	NGN BİLGİ TEKNOLOJİLERİ	398.459.162
29	GENTEL TELEKOMÜNİKASYON	392.791.398
30	ELSA BİLİŞİM	373.895.433
31	İNTRON BİLİŞİM	342.045.831
32	İSTTELKOM	336.609.269
33	CSIT BİLİŞİM	324.564.838
34	ARTI VE ARTI BİLGİ TEKNOLOJİ	306.795.342
35	NGTECH	301.106.054
36	TURKUAZ BİLGİSAYAR	276.676.102
37	VESCOM BİLGİSAYAR	254.791.260
38	BİLGİBİM BİLGİSAYAR	252.503.131
39	PM TEKNOLOJİ	250.000.000
40	VICTORY BİLİŞİM	241.594.541
41	İSTANBUL PAZARLAMA	235.192.432
42	EVANT TEKNOLOJİ	217.344.093
43	ADO BİLİŞİM	212.603.724
44	NEX TEKNOLOJİ	202.122.921
45	E-ÇÖZÜM BİLİŞİM	200.470.001
46	CESA BİLİŞİM	190.496.512
47	AIR TELEKOMÜNİKASYON	174.452.540
48	NETSER KOMÜNİKASYON	167.840.923
49	FTNET BİLİŞİM	167.410.532
50	GEGİ BİLİŞİM	160.845.191
51	BİLGİTÜRK	157.128.255
52	EGEBİMTES	153.747.254
53	TURK TEKNOLOJİ	139.301.615
54	MOBİLBİL	135.181.240
55	ECZACIBAŞI BİLİŞİM	132.922.419
56	MEGA BİLGİSAYAR	113.119.717
57	BEYAZ BİLGİSAYAR	107.036.314
58	LNV MARKET TEKNOLOJİ	103.091.307
59	JFORCE BİLİŞİM	100.020.753
60	VESMARK	97.875.764
61	NOVATEL	96.060.622
62	ELİPS ELEKTRONİK	92.207.412
63	ULTRON BİLİŞİM	91.114.570
64	TEKNOPARK PROJE	89.086.714
65	X SİSTEM TEKNOLOJİ	87.738.081
66	ORBİTEL	86.350.043
67	CREENTECH	82.304.719
68	E KAMPÜS BİLİŞİM	80.452.054
69	FOTECH	77.784.669
70	PİRAMİT BİLGİSAYAR	75.529.791
71	GOATEK TEKNOLOJİ	74.632.636
72	ARTIKANAL TEKNOLOJİ	74.170.299
73	TDE BİLGİSAYAR	74.117.579
74	VİZNET BİLİŞİM	73.445.637
75	NEXTDATA	73.338.813
76	INTERCOMP BİLGİSAYAR	72.131.163
77	İSNET SERVİS	66.654.316
78	NETSMART	65.003.501
79	ANKARA NETMON	64.957.857
80	DOĞUŞ ELEKTRİK	63.380.744
81	SA-FE BİLGİSAYAR	62.219.666
82	KARYA TEKNOLOJİ	60.500.000
83	SECURE FUTURE	60.124.889
84	DESTEL BİLİŞİM	59.506.307
85	AKPINAR BİLİŞİM	56.849.832
86	NORMDATA	52.458.611
87	İTHİNKA BİLİŞİM	50.101.825
88	NETWORK KURUMSAL	50.000.000
89	PREMIERTURK	49.439.538
90	BNK TEKNOLOJİ VE OFİS SİST.	47.248.958
91	FONETSAN BİLGİ TEKNOLOJİLERİ	44.417.087
92	MEDYASOFT	43.838.377
93	GALAKSİTY	43.396.254
94	INCEPT TEKNOLOJİ	41.334.468
95	ESA BİLGİSAYAR	40.840.702
96	NEWDATA BİLİŞİM	40.831.134
97	BECOM BİLGİSAYAR	40.340.909
98	İSTAR BİLİŞİM	40.020.234
99	PROVİS	39.980.595
100	MİLLENİCOM	39.557.454
101	BTM TEKNOLOJİ	38.184.390
102	BELBİM İSTANBUL (3)	37.860.376
103	ÇAMLICA BARKOD	37.828.482
104	NEKSGEN BİLİŞİM	36.582.097
105	ARİMEST DİJİTAL	34.000.108
106	KUMSAATİ	33.529.427
107	VERYTECH	32.022.070
108	ELCOBİL BİLİŞİM	30.188.860
109	MACCOM TEKNOLOJİ	30.000.000
110	TEKNONET BİLGİSAYAR	29.963.421
111	İNK SİSTEM BİLİŞİM	29.806.950
112	FİX BİLİŞİM	28.328.358
113	ZAFER BÜRO MAK.	27.919.926
114	DT TEKNOLOJİ	27.490.982
115	KOMTAŞ	27.061.415

Sistem Entegratörü ve İş Ortağı - Yazılım

Sıra	Şirket Adı	TL
1	HAVELSAN	4.092.521.618
2	KOÇSİSTEM	3.454.980.053
3	DATA MARKET	2.754.529.610
4	ESTE BİLİŞİM	1.835.048.705
5	NETAŞ	1.561.793.882
6	BARİKAT İNTERNET GÜVENLİĞİ	1.304.057.847
7	İNNOVA BİLİŞİM ÇÖZÜMLERİ	1.275.543.362
8	CYBERWİSE SİBER GÜVENLİK	812.535.799
9	ODINE SOLUTIONS	763.598.323
10	BELBİM İSTANBUL (3)	585.891.923
11	PROTA BİLGİSAYAR	511.367.304
12	SOITRON	487.995.027
13	BİLGİ BİRİKİM SİSTEMLERİ - BBS	402.959.599
14	ARTI VE ARTI TEKNOLOJİ	390.351.399
15	DESTEL BİLİŞİM	283.278.665
16	SEKOM	266.062.498
17	SECURE FUTURE	242.355.425
18	VBT YAZILIM	222.405.042
19	ASELSANNET	221.955.629
20	NEX TEKNOLOJİ	215.101.905
21	LİNKTERA	208.035.508
22	PARAMTECH	186.119.317
23	NOVENTIQ TÜRKİYE	183.664.690
24	İSTTELKOM	180.716.361
25	HEPSİ EMLAK	170.604.945
26	ECZACIBAŞI BİLİŞİM	167.020.684
27	GEGİ BİLİŞİM	151.383.710
28	JFORCE BİLİŞİM	148.016.620
29	MİLSOFT YAZILIM	136.959.476
30	DESTEK BİLGİSAYAR	129.580.709
31	ASIRDX	128.664.000
32	DEKA TEKNOLOJİ	128.249.801
33	KOMTAŞ	127.503.790
34	CCR-CALL CENTER RESOURCES	127.112.974
35	LN BİLGİSAYAR	122.851.335
36	NETSMART	114.602.153
37	ARTI VE ARTI BİLGİ TEKNOLOJİ	108.551.985
38	YAZILIM 3D	107.861.200
39	ELSA BİLİŞİM	79.527.727
40	İSTANBUL PAZARLAMA	76.700.870
41	KOLAYSOFT TEKNOLOJİ	76.653.207
42	HITSOFT	73.528.016
43	ULAK HABERLEŞME	66.032.445
44	KAYAPORT TEKNOLOJİ	64.435.854
45	ID3 YAZILIM	61.165.000
46	TEİN YAZILIM	60.608.361
47	BAYLAN OTOMASYON	58.588.013
48	SYS TELEKOMÜNİKASYON	58.250.029
49	GENTEL TELEKOMÜNİKASYON	57.903.755
50	PALCON BİLİŞİM	55.594.502
51	AYRO TEKNOLOJİ	52.043.080
52	BİRFATURA YAZILIM	45.759.091
53	EGEBİMTES	45.624.954
54	VAS BİLİŞİM	43.998.829
55	POZİTİF TEKNOLOJİ	39.642.523
56	SOLİD BİLİŞİM	34.906.929

Sıra	Şirket Adı	TL
116	EPRİNT	26.920.909
117	KLC NETWORK	25.994.886
118	NOVENTIQ TÜRKİYE	25.011.164
119	ENORM TEKNOLOJİ	23.002.283
120	DESPRO BİLGİ TEKNOLOJİLERİ	22.884.219
121	ERY BİLİŞİM	22.438.486
122	BADEL BİLGİSAYAR	22.065.234
123	VAS BİLİŞİM	21.789.128
124	INTERSYS TEKNOLOJİ	21.606.803
125	YONGA TEKNOLOJİ	20.349.229
126	BARİKAT İNTERNET GÜVENLİĞİ	19.995.914
127	ARYA IT	18.999.300
128	AKTEK BİLİŞİM	18.894.070
129	SSC SİSTEM	18.141.552
130	ALTİS TEKNOLOJİ	17.331.061
131	ARNETEK BİLİŞİM	15.209.224
132	PRO-SİSTEM BİLGİSAYAR	15.209.140
133	BİLGİTEK BİLGİ TEKNOLOJİLERİ	12.676.793
134	AYCAN ALARM	10.827.777
135	İNFOBİM BİLİŞİM	10.281.502
136	DATA-NET BİLGİSAYAR	9.805.000
137	SOLİD BİLİŞİM	9.322.270
138	ITSS BİLİŞİM	8.985.001
139	PRIME TEKNOLOJİ	7.565.510
140	GRID GRUP TEKNOLOJİ	7.489.000
141	ODINE SOLUTIONS	7.334.047
142	BARİKAT BT BİLİŞİM	5.808.391
143	CEYBER EĞİTİM TEKNOLOJİLERİ	5.729.321
144	ID3 YAZILIM	4.330.000
145	DONANIM TEKNOLOJİ	4.206.140
146	FORTECH BİLİŞİM	3.006.536
147	TECHASAY ENERJİ	2.810.341
148	VERİBOX TEKNOLOJİ	1.044.130
149	TECHASAY	1.027.267
150	DVM TEKNOLOJİ	17.219
	TOPLAM	44.397.663.822

(3) Açıklanan satış gelirleri 01.01.2023 - 31.12.2023 tarihleri arasındaki yalnızca bilişim ürünü ve hizmet satışlarından elde edilen gelirdir.

HAVELSAN

ODAK

Veri Tabanı Yönetimi Platformu



Minimum %50 Maliyet Tasarrufu

WWW.ODAK.WORKS

ODAK, açık kaynak alt yapılar üzerinde çalışan kurumsal veritabanlarının, güvenli ve kararlı şekilde tek bir platform üzerinden yönetimini sağlar.

www.HAVELSAN.com.tr

Sıra	Şirket Adı	TL
57	POSTA GÜVERCİNİ İLETİŞİM	33.667.079
58	BARİKAT BT BİLİŞİM	33.658.880
59	SMARTİKS YAZILIM	33.208.149
60	CONNECT BİLİŞİM	31.928.702
61	PREMIERTURK	31.590.624
62	MEDYASOFT	29.600.336
63	İNFOBİM BİLİŞİM	28.678.880
64	CSIT BİLİŞİM	28.443.483
65	E-ÇÖZÜM BİLİŞİM	27.950.000
66	VBM - VERİ BİLGİ MERKEZİ	27.670.763
67	KARYA TEKNOLOJİ	27.008.000
68	DVM TEKNOLOJİ	26.945.889
69	FİGENSOFT	25.256.180
70	GİLTAŞ	25.000.000
71	PRM YAZILIM	24.924.346
72	ELİPS ELEKTRONİK	24.627.907
73	INFODROM YAZILIM	24.515.000
74	REGNA BİLGİSAYAR	24.419.298
75	TMS MOBİL	23.928.492
76	POINTO TEKNOLOJİ	23.905.673
77	LUPE YAZILIM	23.554.889
78	COMPRO BİLİŞİM	23.430.789
79	ULTRON BİLİŞİM	22.300.198
80	AKSOY ÇÖZÜM	22.125.893
81	BERKUT TEKNOLOJİ	21.400.000
82	İNFOTÜRK BİLGİSAYAR	21.150.357
83	NATİVE DİJİTAL TEKNOLOJİ	20.750.970
84	ELCOBİL BİLİŞİM	20.235.938
85	ENORM TEKNOLOJİ	20.133.440
86	C SİSTEM BİLİŞİM	18.318.344
87	BLİNK BİLİŞİM	18.045.150
88	PROVİS	17.744.272
89	ODYA BİLİŞİM	17.522.601
90	DESPRO BİLGİ TEKNOLOJİLERİ	17.256.145
91	ODYA BİLGİSAYAR	17.175.253
92	FİX BİLİŞİM	16.863.399
93	NGTECH	16.691.000
94	DONANIM TEKNOLOJİ	16.227.913
95	GRID GRUP TEKNOLOJİ	15.791.000
96	NEKSGEN BİLİŞİM	15.422.478
97	İNTRON BİLİŞİM	15.047.003
98	BİLGİBİM BİLGİSAYAR	14.573.757
99	DATA-NET BİLGİSAYAR	14.475.000
100	YONGA TEKNOLOJİ	14.265.355
101	ALTİS TEKNOLOJİ	13.864.848
102	ARTIKANAL TEKNOLOJİ	13.849.596
103	VESCOM BİLGİSAYAR	13.410.066
104	NETWORK KURUMSAL	13.057.322
105	PM TEKNOLOJİ	12.858.262
106	ASİST BİLGİ TEKNOLOJİLERİ	12.118.456
107	E KAMPÜS BİLİŞİM	12.010.854
108	PİRAMİT BİLGİSAYAR	11.300.000
109	SA-FE BİLGİSAYAR	10.979.941
110	MEGA BİLGİSAYAR	10.827.561
111	ERY BİLİŞİM	10.798.308
112	TECHASAY ENERJİ	10.317.105
113	AKPINAR BİLİŞİM	10.000.000
114	INTERSYS TEKNOLOJİ	9.968.219
115	PRO-SİSTEM BİLGİSAYAR	9.669.116

Sıra	Şirket Adı	TL
116	ORBİTEL	9.584.994
117	CSA DANIŞMANLIK	9.185.380
118	ITHİNKA BİLİŞİM	9.086.982
119	ITSS BİLİŞİM	8.727.882
120	FONETSAN BİLGİ TEKNOLOJİLERİ	8.651.804
121	AYCAN ALARM	7.720.740
122	NORMDATA	7.144.552
123	MOBİLBİL	7.114.802
124	BİLGİTÜRK	7.050.179
125	KUMSAATİ	6.964.433
126	FORTECH BİLİŞİM	6.850.403
127	LNV MARKET TEKNOLOJİ	6.651.053
128	VERİBOX TEKNOLOJİ	5.716.424
129	PLATO BİLGİSAYAR	5.175.311
130	GLASSHOUSE	5.152.273
131	İSNET SERVİS	5.001.193
132	DT TEKNOLOJİ	3.927.284
133	BADEL BİLGİSAYAR	3.888.000
134	İNSPİRİT	3.877.766
135	GALAKSİTY	3.467.601
136	ZAFER BÜRO MAK.	3.439.542
137	CORETEK	3.398.000
138	GOATEK TEKNOLOJİ	3.178.945
139	EVANT TEKNOLOJİ	3.161.027
140	MACCOM TEKNOLOJİ	3.000.000
141	VERYTECH	2.400.285
142	İNK SİSTEM BİLİŞİM	1.753.350
143	CEYBER EĞİTİM TEKNOLOJİLERİ	1.689.995
144	BECOM BİLGİSAYAR	1.674.672
145	ÇAMLICA BARKOD	1.649.000
146	NGN BİLGİ TEKNOLOJİLERİ	1.587.621
147	BTM TEKNOLOJİ	1.349.279
148	İSTAR BİLİŞİM	1.000.000
149	VESMARK	988.644
150	BİZİM BULUT	938.032
151	DOĞUŞ ELEKTRİK	905.440
152	TEKNOPARK PROJE	887.294
153	İSBAK	715.000
154	VICTORY BİLİŞİM	667.523
155	ESA BİLGİSAYAR	630.073
156	SSC SİSTEM	599.140
157	NETHOUSE BİLGİSAYAR	443.411
158	BT SANAL MARKET	250.000
159	TEKNONET BİLGİSAYAR	229.436
160	NETSER KOMÜNİKASYON	45.167
161	AIR TELEKOMÜNİKASYON	1.498
	TOPLAM	26.702.775.967



Sistem Entegratörü ve İş Ortağı - Hizmet

Sıra	Şirket Adı	TL
1	KOÇSİSTEM	5.181.369.090
2	NETAŞ	2.013.799.141
3	ASELSANNET	1.523.837.133
4	SHIPENTEGRA	731.518.555
5	HAVELSAN	714.915.220
6	BARİKAT BT BİLİŞİM	705.198.216
7	İNNOVA BİLİŞİM ÇÖZÜMLERİ	684.241.121
8	MİLLENİCOM	666.970.760
9	NGN BİLGİ TEKNOLOJİLERİ	532.452.726
10	DESTEK BİLGİSAYAR	497.544.810
11	ARTI VE ARTI TEKNOLOJİ	471.603.983
12	ECZACIBAŞI BİLİŞİM	361.786.998
13	GLASSHOUSE	360.718.789
14	VBT YAZILIM	278.318.510
15	AKTEK BİLİŞİM	276.793.940
16	PRIME TEKNOLOJİ	227.498.376
17	CYBERWİSE SİBER GÜVENLİK	227.168.080
18	İSBAK	218.381.307
19	TELCOSET	216.485.514
20	İSTTELKOM	211.700.930
21	TECHASAY	175.703.889
22	DATA MARKET	175.471.111
23	SİGMA TELECOM	156.181.461
24	KOMTAŞ	152.057.717
25	BİLGİ BİRİKİM SİSTEMLERİ - BBS	133.304.079
26	FİGENSOFT	132.594.948
27	LİNKTERA	125.316.145
28	CREENTECH	118.438.494
29	ASIRDX	111.509.092
30	NETSMART	102.148.393
31	ITHİNKA BİLİŞİM	101.850.023
32	DESTEL BİLİŞİM	97.965.762
33	NGTECH	97.088.707
34	İNTRON BİLİŞİM	90.358.368
35	SMARTİKS YAZILIM	87.489.109
36	GRID GRUP TEKNOLOJİ	84.571.347
37	ITSS BİLİŞİM	79.581.025
38	CEYBER EĞİTİM TEKNOLOJİLERİ	77.058.820
39	E-ÇÖZÜM BİLİŞİM	75.498.370
40	MEDYASOFT	74.550.002
41	BEYAZ BİLGİSAYAR	70.258.978
42	İSNET SERVİS	69.621.126
43	SEKOM	67.350.812
44	ULAK HABERLEŞME	65.166.239
45	JFORCE BİLİŞİM	65.051.987
46	ELSA BİLİŞİM	62.882.512
47	GENTEL TELEKOMÜNİKASYON	62.563.755
48	İKSAP BİLİŞİM	61.299.000
49	VBM - VERİ BİLGİ MERKEZİ	59.718.880
50	PADRAN BİLGİ TEKNOLOJİLERİ	53.998.188
51	ODINE SOLUTIONS	53.819.016
52	FİZ BİLİŞİM	51.262.428
53	PREMİER DC	50.359.367
54	FORTECH BİLİŞİM	50.291.534
55	C SİSTEM BİLİŞİM	46.171.592
56	COMPRO BİLİŞİM	43.160.453
57	NOVATEL	41.871.893
58	SECURE FUTURE	40.443.214
59	INTERCOMP BİLGİSAYAR	40.299.889
60	CESA BİLİŞİM	39.017.359
61	NETSER KOMÜNİKASYON	38.518.984
62	VERİBOX TEKNOLOJİ	37.914.858
63	İNERA BİLİŞİM	37.906.620
64	ULTRON BİLİŞİM	35.585.239
65	ATAK DOMAIN HOSTING	33.902.490
66	BİLGİTEK BİLGİ TEKNOLOJİLERİ	33.721.362
67	YONGA TEKNOLOJİ	33.610.365
68	NATİVE DİJİTAL TEKNOLOJİ	32.942.639
69	ARYA IT	32.420.316
70	E KAMPÜS BİLİŞİM	32.003.574
71	BNK TEKNOLOJİ VE OFİS SİST.	31.987.803
72	VAS BİLİŞİM	30.982.876
73	ARTI VE ARTI BİLGİ TEKNOLOJİ	30.636.608
74	TRN TEKNOLOJİ	30.529.863
75	BİZİM BULUT	30.329.719
76	İSTANBUL PAZARLAMA	30.289.548
77	SOITRON	29.967.852
78	İNSPİRİT	29.146.119
79	ERY BİLİŞİM	28.953.501
80	BARİKAT İNTERNET GÜVENLİĞİ	27.021.505
81	DOĞUŞ ELEKTRİK	26.257.738
82	PROTA BİLGİSAYAR	25.400.000
83	TECHASAY ENERJİ	24.657.448
84	ORBİTEL	24.582.491
85	HITSOFT	24.509.339
86	DEKA TEKNOLOJİ	22.635.369
87	EGEBİMTES	22.163.893
88	LUPE YAZILIM	22.103.297
89	ELİPS ELEKTRONİK	20.968.330
90	FOTECH	20.638.855
91	INFODROM YAZILIM	20.228.561
92	CSA DANIŞMANLIK	19.351.336
93	ASİST BİLGİ TEKNOLOJİLERİ	18.859.220
94	ODYA BİLGİSAYAR	17.287.087
95	ESTE BİLİŞİM	16.050.034
96	SOLİD BİLİŞİM	15.123.875
97	INCEPT TEKNOLOJİ	14.312.857
98	ANKARA NETMON	13.623.373
99	KUMSAATİ	13.582.670
100	KARYA TEKNOLOJİ	13.454.070
101	EPRİNT	12.679.992
102	ARİMEST DİJİTAL	12.211.000
103	ODYA BİLİŞİM	12.001.309
104	FİX BİLİŞİM	11.556.899
105	POINTO TEKNOLOJİ	10.942.807
106	CSIT BİLİŞİM	10.727.162
107	DESPRO BİLGİ TEKNOLOJİLERİ	10.713.456
108	ARNETEK BİLİŞİM	10.639.204
109	TEKNONET BİLGİSAYAR	10.487.426
110	TMS MOBİL	9.177.445
111	MOBİLBİL	8.847.246
112	AKPINAR BİLİŞİM	8.000.000
113	DT TEKNOLOJİ	7.854.566
114	MİLSOFT YAZILIM	7.649.861
115	ZAFER BÜRO MAK.	7.456.025

Sıra	Şirket Adı	TL
116	CCR-CALL CENTER RESOURCES	6.914.056
117	NEXTDATA	6.450.004
118	AIR TELEKOMÜNİKASYON	6.435.963
119	PRM YAZILIM	6.231.087
120	MEGA BİLGİSAYAR	6.096.145
121	GOATEK TEKNOLOJİ	5.972.731
122	SSC SİSTEM	5.885.338
123	AYCAN ALARM	5.822.477
124	NORMDATA	5.490.558
125	BERKUT TEKNOLOJİ	5.147.936
126	DONANIM TEKNOLOJİ	5.075.958
127	PİRAMİT BİLGİSAYAR	4.550.000
128	NEWDATA BİLİŞİM	4.429.280
129	PREMIERTURK	4.331.524
130	CORETEK	4.208.000
131	AKSOY ÇÖZÜM	4.031.685
132	İNFOBİM BİLİŞİM	3.984.496
133	VİZNET BİLİŞİM	3.950.056
134	NEKSGEN BİLİŞİM	3.858.585
135	İNK SİSTEM BİLİŞİM	3.506.700
136	ALTİS TEKNOLOJİ	3.466.213
137	PRO-SİSTEM BİLGİSAYAR	3.435.141
138	BİLGİBİM BİLGİSAYAR	3.411.429
139	GİLTAŞ	3.287.000
140	VERYTECH	3.212.215
141	GEGİ BİLİŞİM	3.153.827
142	TEKNOPARK PROJE	3.101.882
143	EVANT TEKNOLOJİ	3.055.240
144	FONETSAN BİLGİ TEKNOLOJİLERİ	2.841.412
145	ELCOBİL BİLİŞİM	2.827.673
146	MACCOM TEKNOLOJİ	2.684.194
147	INTERSYS TEKNOLOJİ	2.586.683
148	İNFOTÜRK BİLGİSAYAR	2.542.010
149	POZİTİF TEKNOLOJİ	2.537.324
150	DATA-NET BİLGİSAYAR	2.524.920
151	KLC NETWORK	2.343.570
152	GALAKSİTY	2.323.940
153	BİLGİTÜRK	2.131.917
154	NOVENTIQ TÜRKİYE	2.107.648
155	PROVİS	2.087.198
156	DVM TEKNOLOJİ	1.874.795
157	TEİN YAZILIM	1.529.432
158	LNV MARKET TEKNOLOJİ	1.108.508
159	BTM TEKNOLOJİ	1.066.694
160	TURKUAZ BİLGİSAYAR	1.066.005
161	BADEL BİLGİSAYAR	723.747
162	İSTAR BİLİŞİM	600.000
163	ARTIKANAL TEKNOLOJİ	598.291
164	YAZILIM 3D	443.438
165	AYRO TEKNOLOJİ	353.039
166	BECOM BİLGİSAYAR	53.958
167	PLATO BİLGİSAYAR	50.000
	TOPLAM	20.808.256.287

Sistem Entegratörü ve İş Ortağı - Donanım - Sunucu

Sıra	Şirket Adı	TL
1	DATA MARKET	1.182.849.969
2	ASELSANNET	874.119.726
3	ARTI VE ARTI TEKNOLOJİ	796.002.139
4	VBT YAZILIM	450.000.000
5	KOÇSİSTEM	396.264.896
6	COMPRO BİLİŞİM	346.231.429
7	DESTEK BİLGİSAYAR	283.667.000
8	ELSA BİLİŞİM	248.267.413
9	BİLGİ BİRİKİM SİSTEMLERİ - BBS	182.197.218
10	ASIRDX	181.728.000
11	İSTANBUL PAZARLAMA	137.815.801
12	EVANT TEKNOLOJİ	137.450.370
13	LN BİLGİSAYAR	118.951.013
14	NETAŞ	114.486.298
15	JFORCE BİLİŞİM	89.086.290
	DİĞER	850.757.304
	TOPLAM	6.389.874.866

Sistem Entegratörü ve İş Ortağı - Donanım - Ağ Donanımı

Sıra	Şirket Adı	TL
1	NETAŞ	1.064.859.793
2	İNNOVA BİLİŞİM ÇÖZÜMLERİ	999.053.848
3	KOÇSİSTEM	899.325.604
4	ASELSANNET	800.337.823
5	GENTEL TELEKOMÜNİKASYON	288.775.582
6	SEKOM	205.536.454
7	ASIRDX	169.200.000
8	DESTEK BİLGİSAYAR	162.703.174
9	COMPRO BİLİŞİM	119.125.784
10	ARTI VE ARTI TEKNOLOJİ	106.510.689
11	BİLGİBİM BİLGİSAYAR	103.062.826
12	İNFOTÜRK BİLGİSAYAR	88.928.947
13	BİLGİ BİRİKİM SİSTEMLERİ - BBS	83.920.906
14	FOTECH	77.784.669
15	CORETEK	76.775.574
16	ARTI VE ARTI BİLGİ TEKNOLOJİ	58.690.094
17	ECZACIBAŞI BİLİŞİM	56.751.383
18	MİLLENİCOM	39.557.454
19	PROVİS	37.524.478
20	CSIT BİLİŞİM	35.043.425
	DİĞER	574.753.519
	TOPLAM	6.048.222.026

Sistem Entegratörü ve İş Ortağı - Donanım - Tablet ve Taşınabilir Bilgisayarlar

Sıra	Şirket Adı	TL
1	POZİTİF TEKNOLOJİ	1.774.777.321
2	BT SANAL MARKET	767.956.086
3	ARTI VE ARTI TEKNOLOJİ	617.283.977
4	NETHOUSE BİLGİSAYAR	533.185.734
5	BİLGİ BİRİKİM SİSTEMLERİ - BBS	413.423.996
6	KOÇSİSTEM	411.557.932
7	DESTEK BİLGİSAYAR	401.676.000
8	TEKNORAKS TEKNOLOJİ	266.347.811
9	LN BİLGİSAYAR	222.597.734
10	TURKUAZ BİLGİSAYAR	186.756.369
11	VICTORY BİLİŞİM	157.036.450
12	VESCOM BİLGİSAYAR	142.146.703
13	ASIRDX	120.000.000
14	CORETEK	110.075.874
15	ASELSANNET	97.324.325
16	LNV MARKET TEKNOLOJİ	93.813.089
17	ARTI VE ARTI BİLGİ TEKNOLOJİ	78.273.571
18	ECZACIBAŞI BİLİŞİM	76.171.036
19	NGTECH	67.328.754
20	E-ÇÖZÜM BİLİŞİM	61.280.884
	DİĞER	537.329.080
	TOPLAM	7.136.342.726

Sistem Entegratörü ve İş Ortağı - Donanım - Görüntü ve Ses Sistemleri

Sıra	Şirket Adı	TL
1	İSBAK	393.564.514
2	ASELSANNET	283.483.004
3	NETHOUSE BİLGİSAYAR	163.976.189
4	KOÇSİSTEM	152.715.409
5	SEKOM	129.934.487
6	HAVELSAN	91.904.831
7	CSIT BİLİŞİM	89.313.514
8	X SİSTEM TEKNOLOJİ	87.738.081
9	CESA BİLİŞİM	57.148.976
10	SSC SİSTEM	18.141.552
	DİĞER	84.157.060
	TOPLAM	1.552.077.617



Sistem Entegratörü ve İş Ortağı - Donanım - Masaüstü Bilgisayar ve OEM Ürünleri

Sıra	Şirket Adı	TL
1	ARTI VE ARTI TEKNOLOJİ	606.579.744
2	KOÇSİSTEM	479.955.641
3	ASELSANNET	331.099.786
4	PLATO BİLGİSAYAR	318.730.268
5	DESTEK BİLGİSAYAR	237.151.865
6	CORETEK	178.103.234
7	GEGİ BİLİŞİM	144.069.038
8	TEKNORAKS TEKNOLOJİ	122.324.723
9	LN BİLGİSAYAR	119.590.554
10	BİLGİ BİRİKİM SİSTEMLERİ - BBS	119.278.882
11	POZİTİF TEKNOLOJİ	107.593.395
12	ASIRDX	86.400.000
13	VICTORY BİLİŞİM	84.558.091
14	CSIT BİLİŞİM	60.288.248
15	TDE BİLGİSAYAR	59.442.485
16	VESCOM BİLGİSAYAR	59.004.292
17	INTERCOMP BİLGİSAYAR	46.410.196
18	İNFOTÜRK BİLGİSAYAR	44.993.888
19	ARTI VE ARTI BİLGİ TEKNOLOJİ	43.911.161
20	MEDYASOFT	43.838.377
	DİĞER	534.932.413
	TOPLAM	3.828.256.281

Sistem Entegratörü ve İş Ortağı - Donanım - Telekomünikasyon Alt Yapı Donanımı

Sıra	Şirket Adı	TL
1	NETAŞ	1.576.979.518
2	ULAK HABERLEŞME	394.710.701
3	ASELSANNET	320.121.928
4	İNNOVA BİLİŞİM ÇÖZÜMLERİ	280.342.614
5	İSTTELKOM	275.131.172
6	SEKOM	237.720.018
7	AIR TELEKOMÜNİKASYON	174.452.540
8	TURK TEKNOLOJİ	139.301.615
9	NOVATEL	96.060.622
10	ORBİTEL	86.350.043
11	ANKARA NETMON	64.957.857
12	DOĞUŞ ELEKTRİK	36.127.006
13	İSNET SERVİS	23.995.554
14	NEWDATA BİLİŞİM	21.650.000
15	ARNETEK BİLİŞİM	15.209.224
	DİĞER	68.437.047
	TOPLAM	3.811.547.459

Teklif almanın en pratik yolu...

Asansör teknolojilerine dair tüm ihtiyaçlarınız için
ARKEL DEALER'ı ziyaret edin.



dealer.arkel.com.tr

ARKEL
arkel.com.tr

İyi teknolojilerin arkasında biz varız.
We drive the best technologies.

Sistem Entegratörü ve İş Ortağı - Donanım - Güvenlik Kamera Donanımı

Sıra	Şirket Adı	TL
1	İSBAK	531.444.430
2	CESA BİLİŞİM	95.248.256
3	İNTRON BİLİŞİM	92.882.530
4	ASELSANNET	78.554.788
5	NETSER KOMÜNİKASYON	74.904.174
6	MOBİLBİL	55.000.000
7	NEXTDATA	26.912.823
8	GOATEK TEKNOLOJİ	23.989.225
9	E KAMPÜS BİLİŞİM	15.654.333
10	NEWDATA BİLİŞİM	12.850.360
	DİĞER	65.724.894
	TOPLAM	1.073.165.813

Sistem Entegratörü ve İş Ortağı - Donanım - Veri Yedekleme ve Depolama Donanımı

Sıra	Şirket Adı	TL
1	KOÇSİSTEM	980.057.467
2	GLASSHOUSE	669.695.613
3	NGN BİLGİ TEKNOLOJİLERİ	391.363.462
4	NETAŞ	331.420.131
5	DESTEK BİLGİSAYAR	311.390.524
6	NEX TEKNOLOJİ	202.122.921
7	İNFOTÜRK BİLGİSAYAR	197.169.829
8	VBT YAZILIM	194.001.585
9	İNTRON BİLİŞİM	158.233.773
10	ASELSANNET	128.513.669
11	BİLGİBİM BİLGİSAYAR	125.955.073
12	COMPRO BİLİŞİM	113.502.571
13	ARTI VE ARTI TEKNOLOJİ	104.763.075
14	LN BİLGİSAYAR	103.260.675
15	NGTECH	103.208.836
16	BİLGİTÜRK	75.979.526
17	İSTANBUL PAZARLAMA	71.396.970
18	ELSA BİLİŞİM	62.556.946
19	SECURE FUTURE	60.124.889
20	CSIT BİLİŞİM	46.933.185
	DİĞER	462.519.217
	TOPLAM	4.894.169.937

Sistem Entegratörü ve İş Ortağı - Donanım - Bilgi Güvenliği Donanımı

Sıra	Şirket Adı	TL
1	ULAK HABERLEŞME	848.290.314
2	İNNOVA BİLİŞİM ÇÖZÜMLERİ	378.744.363
3	NETAŞ	238.389.047
4	ASELSANNET	200.512.551
5	FTNET BİLİŞİM	167.410.532
6	KOÇSİSTEM	163.746.930
7	BEYAZ BİLGİSAYAR	107.036.314
8	DESTEK BİLGİSAYAR	99.513.072
9	İNFOTÜRK BİLGİSAYAR	77.935.049
10	NETSMART	65.003.501
11	SEKOM	57.945.868
12	DESTEL BİLİŞİM	51.756.307
13	ARTI VE ARTI TEKNOLOJİ	50.857.449
14	BİLGİTÜRK	49.665.746
15	BİLGİ BİRİKİM SİSTEMLERİ - BBS	42.062.404
	DİĞER	223.085.219
	TOPLAM	2.821.954.666

Sistem Entegratörü ve İş Ortağı - Yazılım - Sektörel Yazılım

Sıra	Şirket Adı	TL
1	HAVELSAN	3.315.165.688
2	KOÇSİSTEM	764.001.655
3	PROTA BİLGİSAYAR	511.367.304
4	NETAŞ	255.016.235
5	LİNKTERA	208.035.508
6	PARAMTECH	186.119.317
7	MİLSOFT YAZILIM	129.007.219
8	YAZILIM 3D	107.861.200
9	JFORCE BİLİŞİM	100.534.607
10	ULAK HABERLEŞME	66.032.445
11	KAYAPORT TEKNOLOJİ	64.435.854
12	İSTTELKOM	54.227.082
13	POSTA GÜVERCİNİ İLETİŞİM	33.667.079
14	DEKA TEKNOLOJİ	31.239.580
15	EGEBİMTES	25.150.282
	DİĞER	190.277.193
	TOPLAM	6.042.138.248

HAVELSAN

MAIN AI



WWW.MAINAI.WORKS

MAIN Büyük Dil Modeli ve Açık Kaynak istihbaratıyla Yapay Zeka Platformu olarak kurumsal operasyonları optimize eder.

www.HAVELSAN.com.tr

Sistem Entegratörü ve İş Ortağı - Donanım - POS Sistemleri

Sıra	Şirket Adı	
1	ÖDEAL	673.591.618
2	ARTI VE ARTI TEKNOLOJİ	46.297.980
3	TEKNONET BİLGİSAYAR	25.344.087
4	MOBİLBİL	21.808.116
5	EPRİNT	11.733.064
	DİĞER	2.661.615
	TOPLAM	781.436.480

Sistem Entegratörü ve İş Ortağı - Yazılım - Sanallaştırma

Sıra	Şirket Adı	TL
1	ODINE SOLUTIONS	741.540.460
2	ESTE BİLİŞİM	651.850.898
3	KOÇSİSTEM	598.147.191
4	NETAŞ	205.696.281
5	SEKOM	186.779.967
6	LN BİLGİSAYAR	122.851.335
7	DESTEK BİLGİSAYAR	31.905.356
8	BİLGİ BİRİKİM SİSTEMLERİ - BBS	26.006.652
9	ELSA BİLİŞİM	23.667.728
10	ASELSANNET	23.111.530
11	İNTRON BİLİŞİM	15.047.003
12	E-ÇÖZÜM BİLİŞİM	14.823.665
13	BİLGİBİM BİLGİSAYAR	14.573.757
14	NGTECH	12.005.000
15	İNFOTÜRK BİLGİSAYAR	5.542.761
	DİĞER	20.072.672
	TOPLAM	2.693.622.256

Sistem Entegratörü ve İş Ortağı - Yazılım - Veri Ambarı ve İş Zekası Yazılımı

Sıra	Şirket Adı	TL
1	KOÇSİSTEM	312.513.624
2	KOMTAŞ	127.503.790
3	HAVELSAN	42.600.000
4	DEKA TEKNOLOJİ	32.627.108
5	NETAŞ	21.208.459
6	NATİVE DİJİTAL TEKNOLOJİ	20.750.970
	DİĞER	15.435.684
	TOPLAM	572.639.635

Sistem Entegratörü ve İş Ortağı - Yazılım - İş Uygulamaları

Sıra	Şirket Adı	TL
1	NETAŞ	912.969.258
2	İNNOVA BİLİŞİM ÇÖZÜMLERİ	626.470.619
3	BELBİM İSTANBUL	529.558.781
4	HAVELSAN	415.072.635
5	ESTE BİLİŞİM	184.886.504
6	VBT YAZILIM	168.353.192
7	ARTI VE ARTI TEKNOLOJİ	145.699.347
8	GEGİ BİLİŞİM	144.571.444
9	CCR-CALL CENTER RESOURCES	127.112.974
10	ID3 YAZILIM	61.165.000
11	SYS TELEKOMÜNİKASYON	58.250.029
12	PALCON BİLİŞİM	55.594.502
13	AYRO TEKNOLOJİ	52.043.080
14	JFORCE BİLİŞİM	47.482.013
15	POZİTİF TEKNOLOJİ	39.642.523
	DİĞER	355.826.890
	TOPLAM	3.924.698.791

PALCON
BİLİŞİM TEKNOLOJİLERİ



info@palcon.com.tr
+90 (216) 771 10 17
Prof. Dr. Ali Nihat Tarlan Caddesi No : 91
Kat : 2 Bostancı/Kadıköy İstanbul/Türkiye

Sistem Entegratörü ve İş Ortağı - Yazılım - ERP Yazılım

Sıra	Şirket Adı	TL
1	İNNOVA BİLİŞİM ÇÖZÜMLERİ	649.072.743
2	KOÇSİSTEM	401.307.072
3	HAVELSAN	142.028.843
4	ECZACIBAŞI BİLİŞİM	60.906.062
5	ESTE BİLİŞİM	37.821.268
6	HITSOFT	36.028.016
7	İNFOBİM BİLİŞİM	28.678.880
8	GİLTAŞ	25.000.000
9	LUPE YAZILIM	23.554.889
10	EGEBİMTES	20.474.672
11	C SİSTEM BİLİŞİM	18.318.344
12	INFODROM YAZILIM	13.515.000
13	İNFOTÜRK BİLGİSAYAR	9.553.957
14	CSA DANIŞMANLIK	9.185.380
15	DATA-NET BİLGİSAYAR	8.000.000
	DİĞER	18.342.244
	TOPLAM	1.501.787.370

Sistem Entegratörü ve İş Ortağı - Yazılım - CRM Yazılım

Sıra	Şirket Adı	TL
1	REGNA BİLGİSAYAR	24.419.298
2	SMARTİKS YAZILIM	21.353.290
3	HITSOFT	16.500.000
4	BİLGİ BİRİKİM SİSTEMLERİ - BBS	16.441.003
5	İSTANBUL PAZARLAMA	5.277.736
	DİĞER	8.881.996
	TOPLAM	92.873.323

Sistem Entegratörü ve İş Ortağı - Yazılım - Veri Güvenliği Yazılımı

Sıra	Şirket Adı	TL
1	BARİKAT İNTERNET GÜVENLİĞİ	1.304.057.847
2	CYBERWİSE SİBER GÜVENLİK	812.535.799
3	SOITRON	487.995.027
4	KOÇSİSTEM	437.377.928
5	DESTEL BİLİŞİM	283.278.665
6	SECURE FUTURE	242.355.425
7	NEX TEKNOLOJİ	215.101.905
8	BİLGİ BİRİKİM SİSTEMLERİ - BBS	186.103.433
9	ASELSANNET	166.909.642
10	NETAŞ	166.903.649
11	NETSMART	114.602.153
12	ARTI VE ARTI TEKNOLOJİ	111.490.832
13	DESTEK BİLGİSAYAR	97.675.353
14	SEKOM	79.282.531
15	İSTTELKOM	78.361.243
	DİĞER	317.715.602
	TOPLAM	5.101.747.034

Sistem Entegratörü ve İş Ortağı - Yazılım - Veri Tabanı Yazılımı

Sıra	Şirket Adı	TL
1	KOÇSİSTEM	148.033.540
2	ESTE BİLİŞİM	146.617.443
3	HAVELSAN	117.820.524
4	ELSA BİLİŞİM	14.538.595
5	ASİST BİLGİ TEKNOLOJİLERİ	12.118.456
6	POINTO TEKNOLOJİ	10.288.894
7	DEKA TEKNOLOJİ	9.519.087
8	İSTANBUL PAZARLAMA	9.130.714
9	MEGA BİLGİSAYAR	7.263.353
10	BİLGİ BİRİKİM SİSTEMLERİ - BBS	6.275.272
	DİĞER	20.301.829
	TOPLAM	501.907.707



Dijital Dünyanızı **Cyberwise** ile Güvence Altına Alın

Ulusal ve uluslararası iş dünyasında şirketlerin ihtiyacı olan güvenlik çözüm ve hizmetlerini **uçtan uca** sunuyor ve değer yaratıyoruz.

info@cyberwise.com.tr

www.cyberwise.com.tr

Sistem Entegratörü ve İş Ortağı - Yazılım - E-Fatura E-Defter E-Arşiv Yazılımı

Sıra	Şirket Adı	TL
1	KOLAYSOFT TEKNOLOJİ	76.653.207
2	KOÇSİSTEM	56.218.473
3	BİRFATURA YAZILIM	45.759.091
4	VBT YAZILIM	18.354.844
5	DONANIM TEKNOLOJİ	8.079.884
6	HITSOFT	7.000.000
7	BİLGİ BİRİKİM SİSTEMLERİ - BBS	3.117.195
8	INFODROM YAZILIM	3.000.000
9	DATA-NET BİLGİSAYAR	2.500.000
10	DESPRO BİLGİ TEKNOLOJİLERİ	2.017.684
	DİĞER	1.218.446
	TOPLAM	223.918.824

Sistem Entegratörü ve İş Ortağı - Hizmet - Dış Kaynak Kullanım Hizmeti

Sıra	Şirket Adı	TL
1	PRIME TEKNOLOJİ	202.750.650
2	NGN BİLGİ TEKNOLOJİLERİ	191.896.805
3	DESTEK BİLGİSAYAR	147.271.600
4	VBT YAZILIM	126.430.111
5	KOÇSİSTEM	66.113.318
6	JFORCE BİLİŞİM	65.051.987
7	BNK TEKNOLOJİ VE OFİS SİST.	31.987.803
8	ITHİNKA BİLİŞİM	30.496.478
9	GLASSHOUSE	27.763.670
10	ERY BİLİŞİM	22.659.040
11	ELİPS ELEKTRONİK	20.968.330
12	HAVELSAN	20.751.370
13	ULTRON BİLİŞİM	20.060.455
14	KUMSAATİ	13.582.670
15	POINTO TEKNOLOJİ	7.275.025
	DİĞER	13.834.785
	TOPLAM	1.008.894.097

Sistem Entegratörü ve İş Ortağı - Yazılım - Mobil Uygulamalar

Sıra	Şirket Adı	TL
1	HEPSİ EMLAK	170.604.945
2	TEİN YAZILIM	60.608.361
3	BAYLAN OTOMASYON	58.588.013
4	BELBİM İSTANBUL	56.333.142
5	HAVELSAN	25.915.303
6	FİGENSOFT	25.256.180
7	TMS MOBİL	23.928.492
8	KOÇSİSTEM	21.458.241
9	ELCOBİL BİLİŞİM	20.235.938
10	DEKA TEKNOLOJİ	18.674.568
	DİĞER	20.324.997
	TOPLAM	501.928.180

Sistem Entegratörü ve İş Ortağı - Hizmet - Danışmanlık

Sıra	Şirket Adı	TL
1	KOÇSİSTEM	991.559.868
2	SHIPENTEGRA	731.518.555
3	İNNOVA BİLİŞİM ÇÖZÜMLERİ	684.241.121
4	NETAŞ	563.847.897
5	AKTEK BİLİŞİM	197.144.139
6	DATA MARKET	175.471.111
7	ECZACIBAŞI BİLİŞİM	146.623.728
8	VBT YAZILIM	146.314.208
9	LİNKTERA	125.316.145
10	KOMTAŞ	93.188.478
11	SMARTİKS YAZILIM	87.489.109
12	MEDYASOFT	74.550.002
13	İKSAP BİLİŞİM	61.299.000
14	VBM - VERİ BİLGİ MERKEZİ	59.718.880
15	PADRAN BİLGİ TEKNOLOJİLERİ	53.998.188
	DİĞER	505.829.292
	TOPLAM	4.698.109.721

Teknoloji projelerinizde uçtan uca verdiğimiz
hizmetlerimiz ve deneyimli kadromuz ile
daima yanınızdayız.



- İLERİ VERİ ANALİTİĞİ VE RAPORLAMA
- BT ALTYAPI
- SİBER GÜVENLİK
- VERİ TABANI YÖNETİMİ
- UYGULAMA VE YAZILIM GELİŞTİRME
- SAP, ORACLE İŞ ÇÖZÜMLERİ

www.aktekbilisim.com
satis@aktekbilisim.com

AKKÖK
HOLDİNG

aktek

Sistem Entegratörü ve İş Ortağı - Hizmet - Eğitim

Sıra	Şirket Adı	TL
1	İNTRON BİLİŞİM	87.335.458
2	E KAMPÜS BİLİŞİM	32.003.574
3	İSTANBUL PAZARLAMA	30.289.548
4	PROTA BİLGİSAYAR	20.000.000
5	HAVELSAN	10.617.227
6	NEXTDATA	6.025.004
7	VBT YAZILIM	5.574.191
8	DONANIM TEKNOLOJİ	4.275.123
9	TEİN YAZILIM	1.529.432
10	NETAŞ	1.349.880
	DİĞER	5.528.061
	TOPLAM	204.527.498

Sistem Entegratörü ve İş Ortağı - Hizmet - Siber Güvenlik Hizmeti

Sıra	Şirket Adı	TL
1	BARİKAT BT BİLİŞİM	705.198.216
2	KOÇSİSTEM	569.793.777
3	CYBERWİSE SİBER GÜVENLİK	227.168.080
4	NETSMART	102.148.393
5	BEYAZ BİLGİSAYAR	70.258.978
6	DESTEL BİLİŞİM	48.200.000
7	NETAŞ	48.167.861
8	SECURE FUTURE	40.443.214
9	SOITRON	29.967.852
10	HAVELSAN	28.638.070
	DİĞER	112.417.040
	TOPLAM	1.982.401.481

Sistem Entegratörü ve İş Ortağı - Hizmet - Barındırma Yönetim Hizmetleri

Sıra	Şirket Adı	TL
1	KOÇSİSTEM	722.332.136
2	NGN BİLGİ TEKNOLOJİLERİ	139.830.165
3	İSTTELKOM	70.192.188
4	NETAŞ	57.581.722
5	AKTEK BİLİŞİM	51.863.571
6	PREMİER DC	50.359.367
7	NGTECH	45.151.707
8	TECHASAY ENERJİ	24.657.448
9	ARYA IT	22.740.316
10	ECZACIBAŞI BİLİŞİM	9.479.017
	DİĞER	24.128.371
	TOPLAM	1.218.316.008

SİSTEMLERİNİZE, GÜÇLÜ, HIZLI, GÜVENLİ BARINDIRMA VE YÖNETİM HİZMETİMİZLE DEĞER KATIN



www.aktekbilisim.com satis@aktekbilisim.com

AKKÖK HOLDİNG

aktek

Sistem Entegratörü ve İş Ortağı - Hizmet - Bulut Hizmeti

Sıra	Şirket Adı	TL
1	KOÇSİSTEM	999.623.642
2	NETAŞ	246.186.410
3	GLASSHOUSE	207.356.431
4	NGN BİLGİ TEKNOLOJİLERİ	200.725.756
5	ECZACIBAŞI BİLİŞİM	96.376.641
6	TRN TEKNOLOJİ	30.529.863
7	ODINE SOLUTIONS	29.415.536
8	E-ÇÖZÜM BİLİŞİM	21.725.629
9	BİZİM BULUT	18.197.831
10	ARİMEST DİJİTAL	12.211.000
	DİĞER	25.911.015
	TOPLAM	1.888.259.754

Sistem Entegratörü ve İş Ortağı - Hizmet - Kurulum / Bakım / Destek Hizmeti

Sıra	Şirket Adı	TL
1	KOÇSİSTEM	1.831.946.349
2	ASELSANNET	1.523.370.320
3	NETAŞ	1.096.665.371
4	HAVELSAN	616.962.270
5	ARTI VE ARTI TEKNOLOJİ	471.603.983
6	DESTEK BİLGİSAYAR	350.273.210
7	İSBAK	217.603.968
8	TECHASAY	175.703.889
9	İSTTELKOM	136.758.642
10	ASIRDX	107.712.092
11	BİLGİ BİRİKİM SİSTEMLERİ - BBS	107.261.786
12	ECZACIBAŞI BİLİŞİM	102.280.312
13	GLASSHOUSE	79.812.740
14	ITSS BİLİŞİM	72.911.511
15	ITHİNKA BİLİŞİM	71.353.545
16	ULAK HABERLEŞME	65.166.239
17	GENTEL TELEKOMÜNİKASYON	62.563.755
18	KOMTAŞ	58.869.239
19	SEKOM	58.560.061
20	E-ÇÖZÜM BİLİŞİM	50.727.291
	DİĞER	944.601.920
	TOPLAM	8.202.708.493

NGN
lead the future

NGN CLOUD

NGN CLOUD ile Sınırları Kaldırın!

NGN Cloud'un güçlü altyapısıyla sınırları kaldırın ve işinizi bir adım öteye taşıyın!

Kullandığın Kadar Öde	Güçlü ve Hızlı Ölçekleme	7/24 Kesintisiz Hizmet	Altyapı Bağımsızlığı
Saatlik Faturalandırma Hizmeti	Self Servis Panel ile Erişim	High Availability Mimari	Operatör Bağımsız Veri Merkezi

Toplam gelirde önemli artış var...

Bilişim sektörünün önemli bir bölümünü oluşturan uluslararası üreticiler başlığında toplam gelir 2023 yılında iki kata yakın artış sergiledi. 2022 yılındaki 63 milyar 730 milyon TL gelir, 2023 yılında 111 milyar 473 milyon TL'ye çıktı. Vodafone Türkiye bu kategoride ana sıralamada yine birinci olarak konumlandı. Tahminlere göre şirketin 2023 yılı geliri 55 milyar 679 milyon TL oldu. Bu arada, Vodafone Türkiye ve Kıbrıs'ın 1 Nisan 2023-31 Mart 2024 dönemini kapsayan mali yılı için açıklanan toplam geliri ise 65 milyar 547 milyon TL olarak gerçekleşti. 2022 yılında 5 milyar TL ile üçüncü sırada olan HP Türkiye, M2S Araştırma tahminlerine göre yıllık bazda 5 milyar TL'den 2023 yılında 9 milyar TL'ye yükselen geliri ile ikinci sırada konumlandı. 2022 sıralamasında ikinci sırada olan Lenovo Türkiye ise 8 milyar 716 milyon TL gelirle üçüncü sırada konumlandı.

Uluslararası Merkezli Üretici - Üreticinin Temsilcisi - Donanım başlığında toplam gelir 2022 yılındaki 11 milyar 431 milyon TL'den 2023 yılında 15 milyar TL'ye yükseldi. Bu kategoride ilk altı şirket 2023 yılı verileri ile 2022 konumunu devam ettirdi ve sıralama Lenovo Türkiye, Corning Optik, Kyocera Bilgitaş, NCR, Mobisis Teknoloji ve Lexmark Bilgi İşlem şeklinde oldu. Donanım başlığı altında Baskı Sistemleri kategorisinde toplam gelir 628 milyon 888 bin TL'den 2023 yılında 1 milyar 125 milyon TL'ye yükseldi. Söz konusu dönemde gelirini iki kattan fazla artıran Kyocera Bilgitaş, 2023 yılı sıralamasında 678 milyon 640 bin TL gelirle yine ilk sırada yer aldı. Bir basamak yükselerek ikinci sırada yer alan Lexmark Bilgi İşlem'i, 2022 sıralamasında beşinci olan Çözüm Ofis izledi.

Veri Toplama Donanımı OT-VT başlığında da ilk iki değişmedi ve 2022'd olduğu gibi 2023'te de Mobisis Teknoloji ve Luna Bilişim olarak sıralandı. Toplam gelirin 1 milyar 266 milyon TL'den 2023'te 2 milyar 106 milyon TL'ye çıktığı söz konusu kategoride 2022 sıralamasında beşinci olan POS Bilişim ise iki kata yakın artışla 300 milyon 978 bin TL olan geliri ile üçüncü sırada konumlandı.

Üreticinin Temsilcisi - Yazılım başlığında ilk dörtlü değişmedi. SAP Türkiye, 2 milyar 360 milyon TL ile yine ilk sırada konumlandı. Onu NTT Data, Detaysoft ve Adesso Türkiye izledi. Bu başlıkta toplam gelir 2022 yılındaki 3 milyar 872 milyon TL'den iki kata yakın artışla 7 milyar 402 milyon TL'ye yükseldi.

CRM yazılımı başlığında toplam gelir 2022'deki 650 milyon TL'den 2023 yılında iki kat artışla 1 milyar 371 milyon TL'ye ulaştı. 779 milyar TL ile NTT Data ve 478 milyar TL ile SAP Türkiye ile ilk ikinin açık ara farkla değişmediği bu kategoride üçüncü Adesso Türkiye 72 milyon 954 bin TL gelirle yerini aldı.

Yazılım - İş Uygulamaları başlığında toplam gelir 2022 yılındaki 243 milyon TL'den 2023 yılında 174 milyon TL'ye geriledi. Tüm kategorideki gelir azalışı şirket bazındaki gelirlerde de kendini gösterdi. Bu kategoride de NTT Data, 2022 yılında olduğu gibi ilk sırada konumlandı.

Sektörel Yazılım kategorisinde 2022 yılı geliri olan 580 milyon TL 2023 yılında iki kat artarak 1 milyar 257 milyon TL'ye ulaştı. 2022 sıralamasında ikinci olan Armada Yazılım 2023'te 356 milyon TL'ye yakın gelirle ilk sıraya çıktı. Onu Figes, 2022 sıralamasının üçüncüsü Adesso Türkiye ve Rapsodo Yazılım izledi.

Veri Ambarı ve İş Zekası başlığında 100 milyon TL'den 114 milyon 812 bin TL'ye yükselen geliri ile yine NTT Data yer aldı. Bu başlıkta toplam gelir iki kata yakın artışla 177 milyon TL'den 2023'te 300 milyon TL'ye çıktı. 2022 sıralamasında dördüncü olan IBSS Teknoloji, 2023 geliri 71 milyon TL ile ikinci sıraya yükseldi. Onu Solvia Digital Solutions ve BI Technology izledi.
Uluslararası Merkezli Üretici / Üreticinin Temsilcisi - Hizmet kategorisinde toplam gelir 2023 yılında iki kat arttı ve 2022 yılındaki 7 milyar 621 milyon TL'den 15 milyar 965 milyon TL'ye çıktı. Bu kategoride ilk beş değişmedi ve gelirini iki kat artırarak 3 milyar 270 milyon TL'ye yükselten SAP Türkiye birinci sırada yer aldı. Onu Teleperformance Türkiye, Mplus Turkey, NTT Data ve NCR izledi.

Kurulum Bakım Destek Hizmeti başlığında toplam gelir 2 milyar TL'den 2023 yılında 3 milyar 362 milyona yükseldi. Sıralamada ilk iki şirket değişmedi ve SAP Türkiye ile NCR bu kategoride öne çıktı. 2022 yılı geliri ile beşinci sırada olan Softwareone Turkey, 2023 yılında ise 112 milyar gelir ile bir önceki yıla kıyasla üç kat artırdığı geliri ile sıralamada da üçüncülüğe yükseldi. Onu, 2022'de olduğu gibi yine dördüncü sırada konumlanan ve 104 milyon TL gelir elde eden BI Technology izlerken, 2022 sıralamasında altıncı olan Lexmark Bilgi İşlem de beşinci sıraya yükseldi.

Çağrı Merkezi Hizmeti başlığında toplam gelir 5 milyar 728 milyon TL olurken, 2 milyar 723 milyon TL ile Teleperformance Türkiye ilk sırada yer aldı. Onu Mplus Turkey ve Majorel Telekomünikasyon izledi.

Danışmanlık başlığında toplam gelir 2022 yılındaki 2 milyar 596 milyon TL'den 2023 yılında 6 milyar TL'ye yükseldi. İlk iki ise 2023 sıralamasında aynı kaldı ve 1 milyar 718 milyon TL ile NTT Data birinciliğini, 1 milyar 267 milyon TL ile SAP Türkiye de ikinciliğini devam ettirdi. Sıralamada 2022 yılına göre üçüncü ve dördüncü şirket 2023'te yer değiştirdi ve Solvia Digital Solutions 533 milyon TL, M.B.İ.S. Bilgisayar da 483 milyon TL gelirle sıralamada yerini aldı.

ULUSLARARASI MERKEZLİ ÜRETİCİ / ÜRETİCİNİN TEMSİLCİSİ

Uluslararası Merkezli Üretici / Üreticinin Temsilcisi

Sıra	Şirket Adı	TL
1	VODAFONE (1) (4)	55.679.000.000
2	HP TÜRKİYE (1)	9.000.000.000
3	LENOVO TÜRKİYE	8.716.558.841
4	HEWLETT PACKARD ENTERPRISE (1)	5.800.000.000
5	SAP TÜRKİYE	5.631.013.414
6	TELEPERFORMANCE TÜRKİYE	2.723.346.491
7	NTT DATA	2.700.520.862
8	ALCATEL LUCENT (2)	2.556.691.865
9	MPLUS TURKEY	1.932.848.646
10	NCR	1.800.776.471
11	MAJOREL TELEKOMÜNİKASYON	1.071.223.220
12	CORNING OPTİK İLETİŞİM	896.987.116
13	DETAYSOFT	883.018.535
14	KYOCERA BİLGİTAŞ	767.890.950
15	SOLVIA DIGITAL SOLUTIONS	748.874.857
16	SOFTWAREONE TURKEY	716.371.465
17	ADESSO TÜRKİYE	603.396.915
18	M.B.İ.S BİLGİSAYAR	579.826.324
19	LEXMARK BİLGİ İŞLEM	561.938.899
20	MOBİSİS TEKNOLOJİ	509.272.951
21	GOLİVE BİLİŞİM	470.118.812
22	PAYTEN TEKNOLOJİ	460.546.157
23	ARMADA YAZILIM	374.641.504
24	ÇÖZÜMEVİ YÖNETİM	365.703.444
25	LUNA BİLİŞİM	330.971.358
26	FİGES	320.635.813
27	EMN TEKNOLOJİ	319.901.629
28	POS BİLİŞİM	301.728.774
29	VECTOR	296.926.435
30	ALTAY GRUP	279.976.342
31	BİLKUR	278.496.010
32	STRATUS BİLİŞİM	275.309.187
33	VEKTORA YAZILIM	274.913.893
34	RENOVA	251.608.584
35	AUTOROLA	228.610.392
36	IBSS TEKNOLOJİ VE YAZILIM	183.139.279
37	ARTRONİC	177.902.728
38	ÇÖZÜM OFİS	169.413.438
39	BI TECHNOLOGY	165.397.763
40	DEV BİLİŞİM	155.506.647
41	PARGE YAZILIM	153.752.058
42	KODDATA	139.149.347
43	CADBİM	130.815.565
44	ASNET BİLGİ SİSTEMLERİ	122.134.224
45	PRODEA	111.245.052
46	GOSAFE HOSTING	108.466.217
47	METOD BİLİŞİM HİZMETLERİ	108.031.147
48	TEAMPRO	105.177.703
49	IMPROVA BİLİŞİM	104.231.036
50	EFB ELEKTRONİK	99.058.126
51	RAPSODO YAZILIM	93.852.214
52	UNİVİS BİLİŞİM	87.152.348
53	ERBEN	79.913.451
54	SUPPLY CHAIN WIZARD	78.344.787
55	JANUS BARKOD	60.515.154
56	TEPE BİLİŞİM	56.902.011
57	ETG BİLGİSAYAR	56.540.907
58	AIMS ANALİTİK	55.588.816
59	ETİ BİLGİSAYAR	54.509.736
60	LNS İLETİŞİM	38.221.284
61	INTECON BİLİŞİM	34.618.070
62	BİRLEŞİK UZMANLAR	34.414.788
	TOPLAM	111.473.640.052

Uluslararası Merkezli Üretici / Üreticinin Temsilcisi - Donanım

Sıra	Şirket Adı	TL
1	LENOVO TÜRKİYE	8.716.558.841
2	CORNING OPTİK İLETİŞİM	896.987.116
3	KYOCERA BİLGİTAŞ	746.127.784
4	NCR	604.467.711
5	MOBİSİS TEKNOLOJİ	509.272.951
6	LEXMARK BİLGİ İŞLEM	507.279.448
7	LUNA BİLİŞİM	330.971.358
8	POS BİLİŞİM	300.978.774
9	VECTOR	296.926.435
10	EMN TEKNOLOJİ	280.578.422
11	BİLKUR	278.496.010
12	ALTAY GRUP	277.552.806
13	ARTRONİC	177.902.728
14	ÇÖZÜM OFİS	160.942.766
15	KODDATA	139.149.347
16	DEV BİLİŞİM	135.873.643
17	ASNET BİLGİ SİSTEMLERİ	122.134.224
18	GOSAFE HOSTING	108.466.217
19	EFB ELEKTRONİK	94.820.722
20	UNİVİS BİLİŞİM	78.423.421
21	ERBEN	69.367.039
22	JANUS BARKOD	56.934.269
23	TEPE BİLİŞİM	54.350.095
24	STRATUS BİLİŞİM	46.123.158
25	LNS İLETİŞİM	33.451.877
26	CADBİM	27.083.917
27	ARMADA YAZILIM	18.197.594
28	SUPPLY CHAIN WIZARD	828.231
	TOPLAM	15.070.246.904

(1) M2S Araştırma tahminidir.
(2) Net satış gelirleri BİST'den alınmıştır.
(4) Vodafone Türkiye ve Kıbrıs'ın 1 Nisan 2023-31 Mart 2024 dönemini kapsayan mali yılı için açıklanan toplam geliri 65.547 Milyon TL'dir.

Payten
Payment Gateway

Ödeme orkestrasyonu ile her ödeme bir senfoni!
Komisyon maliyetlerinizi azaltın, gelirlerinizi artırın.

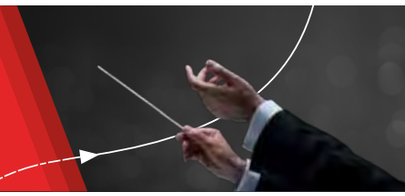

Uluslararası Merkezli Üretici / Üreticinin Temsilcisi - Yazılım

Sıra	Şirket Adı	TL
1	SAP TÜRKİYE	2.360.340.000
2	NTT DATA	984.535.569
3	DETAYSOFT	732.905.384
4	ADESSO TÜRKİYE	603.396.915
5	SOFTWAREONE TURKEY	516.050.427
6	ARMADA YAZILIM	355.943.163
7	FİGES	309.986.923
8	STRATUS BİLİŞİM	227.116.834
9	SOLVIA DIGITAL SOLUTIONS	215.429.334
10	CADBİM	101.444.909
11	VEKTORA YAZILIM	99.657.432
12	RAPSODO YAZILIM	93.852.214
13	M.B.İ.S BİLGİSAYAR	85.217.637
14	IBSS TEKNOLOJİ VE YAZILIM	77.809.279
15	SUPPLY CHAIN WIZARD	77.516.556
16	RENOVA	71.249.512
17	NCR	69.914.483
18	PARGE YAZILIM	67.230.275
19	PRODEA	56.341.750
20	ETİ BİLGİSAYAR	54.509.736
21	BI TECHNOLOGY	48.227.900
22	ETG BİLGİSAYAR	35.708.300
23	ÇÖZÜMEVİ YÖNETİM	32.192.468
24	AIMS ANALİTİK	21.157.230
25	AUTOROLA	20.586.747
26	GOLİVE BİLİŞİM	15.336.455
27	IMPROVA BİLİŞİM	15.000.000
28	KYOCERA BİLGİTAŞ	13.817.914
29	INTECON BİLİŞİM	10.385.420
30	BİRLEŞİK UZMANLAR	9.846.669
31	PAYTEN TEKNOLOJİ	6.002.035
32	UNİVİS BİLİŞİM	3.931.555
33	EFB ELEKTRONİK	3.560.491
34	ERBEN	1.523.863
35	TEPE BİLİŞİM	1.495.000
36	EMN TEKNOLOJİ	1.136.708
37	JANUS BARKOD	1.069.308
38	LEXMARK BİLGİ İŞLEM	624.119
	TOPLAM	7.402.050.514

Uluslararası Merkezli Üretici / Üreticinin Temsilcisi - Hizmet

Sıra	Şirket Adı	TL
1	SAP TÜRKİYE	3.270.673.414
2	TELEPERFORMANCE TÜRKİYE	2.723.346.491
3	MPLUS TURKEY	1.932.848.646
4	NTT DATA	1.715.985.293
5	NCR	1.126.394.277
6	MAJOREL TELEKOMÜNİKASYON	1.071.223.220
7	SOLVIA DIGITAL SOLUTIONS	533.445.523
8	M.B.İ.S BİLGİSAYAR	494.608.687
9	GOLİVE BİLİŞİM	454.782.357
10	PAYTEN TEKNOLOJİ	454.544.122
11	ÇÖZÜMEVİ YÖNETİM	333.510.976
12	AUTOROLA	208.023.645
13	SOFTWAREONE TURKEY	200.321.038
14	RENOVA	180.359.072
15	VEKTORA YAZILIM	175.256.461
16	DETAYSOFT	150.113.151
17	BI TECHNOLOGY	117.169.863
18	METOD BİLİŞİM HİZMETLERİ	108.031.147
19	IBSS TEKNOLOJİ VE YAZILIM	105.330.000
20	TEAMPRO	105.177.703
21	IMPROVA BİLİŞİM	89.231.036
22	PARGE YAZILIM	86.521.783
23	PRODEA	54.903.302
24	LEXMARK BİLGİ İŞLEM	54.035.332
25	EMN TEKNOLOJİ	38.186.499
26	AIMS ANALİTİK	34.431.586
27	BİRLEŞİK UZMANLAR	24.568.119
28	INTECON BİLİŞİM	24.232.650
29	ETG BİLGİSAYAR	20.832.607
30	DEV BİLİŞİM	19.633.004
31	FİGES	10.648.890
32	ERBEN	9.022.549
33	ÇÖZÜM OFİS	8.470.672
34	KYOCERA BİLGİTAŞ	7.945.252
35	UNİVİS BİLİŞİM	4.797.372
36	LNS İLETİŞİM	4.769.407
37	JANUS BARKOD	2.511.577
38	ALTAY GRUP	2.423.536
39	CADBİM	2.286.739
40	STRATUS BİLİŞİM	2.069.195
41	TEPE BİLİŞİM	1.056.916
42	POS BİLİŞİM	750.000
43	EFB ELEKTRONİK	676.913
44	ARMADA YAZILIM	500.747
	TOPLAM	15.965.650.769

Uluslararası Merkezli Üretici / Üreticinin Temsilcisi - Donanım - Veri Toplama Donanımı (OT-VT)

Sıra	Şirket Adı	TL
1	MOBİSİS TEKNOLOJİ	509.272.951
2	LUNA BİLİŞİM	330.971.358
3	POS BİLİŞİM	300.978.774
4	VECTOR	296.926.435
5	BİLKUR	278.496.010
6	KODDATA	139.149.347
7	UNİVİS BİLİŞİM	78.423.421
8	ERBEN	69.367.039
9	TEPE BİLİŞİM	54.350.095
10	JANUS BARKOD	48.665.570
	TOPLAM	2.106.601.000

Uluslararası Merkezli Üretici / Üreticinin Temsilcisi - Donanım - Baskı Sistemleri

Sıra	Şirket Adı	TL
1	KYOCERA BİLGİTAŞ	678.640.675
2	LEXMARK BİLGİ İŞLEM	148.748.353
3	ÇÖZÜM OFİS	141.629.634
4	DEV BİLİŞİM	135.873.643
	DİĞER	20.737.969
	TOPLAM	1.125.630.274

Uluslararası Merkezli Üretici / Üreticinin Temsilcisi - Yazılım - İş Uygulamaları

Sıra	Şirket Adı	TL
1	NTT DATA	90.522.613
2	ETİ BİLGİSAYAR	54.509.736
3	AIMS ANALİTİK	21.157.230
4	UNİVİS BİLİŞİM	3.931.555
5	INTECON BİLİŞİM	1.557.813
6	ERBEN	1.523.863
7	JANUS BARKOD	1.069.308
	TOPLAM	174.272.118

Uluslararası Merkezli Üretici / Üreticinin Temsilcisi Yazılım - Veri Ambarı ve İş Zekası Yazılımı

Sıra	Şirket Adı	TL
1	NTT DATA	114.812.440
2	IBSS TEKNOLOJİ VE YAZILIM	71.320.851
3	SOLVIA DIGITAL SOLUTIONS	49.125.887
4	BI TECHNOLOGY	48.227.900
5	AUTOROLA	16.719.889
	TOPLAM	300.206.967

Uluslararası Merkezli Üretici - Üreticinin Temsilcisi - Yazılım - Sektörel Yazılım

Sıra	Şirket Adı	TL
1	ARMADA YAZILIM	355.943.163
2	FİGES	309.986.923
3	ADESSO TÜRKİYE	302.720.919
4	RAPSODO YAZILIM	93.852.214
5	CADBİM	93.110.371
6	SUPPLY CHAIN WIZARD	77.516.556
7	VEKTORA YAZILIM	9.147.427
8	PAYTEN TEKNOLOJİ	6.002.035
9	EFB ELEKTRONİK	3.560.491
10	AUTOROLA	2.635.684
11	TEPE BİLİŞİM	1.495.000
12	EMN TEKNOLOJİ	1.136.708
	TOPLAM	1.257.107.491

Uluslararası Merkezli Üretici / Üreticinin Temsilcisi - Yazılım - ERP Yazılımı

Sıra	Şirket Adı	TL
1	SAP TÜRKİYE	1.707.623.445
2	DETAYSOFT	732.905.384
3	SOLVIA DIGITAL SOLUTIONS	126.103.307
4	VEKTORA YAZILIM	87.566.746
5	M.B.İ.S BİLGİSAYAR	85.217.637
6	RENOVA	71.249.512
7	PARGE YAZILIM	67.230.275
8	PRODEA	56.341.750
9	ADESSO TÜRKİYE	40.033.989
10	ETG BİLGİSAYAR	35.708.300
11	ÇÖZÜMEVİ YÖNETİM	32.192.468
12	GOLİVE BİLİŞİM	15.336.455
13	IMPROVA BİLİŞİM	15.000.000
14	BİRLEŞİK UZMANLAR	9.846.669
15	IBSS TEKNOLOJİ VE YAZILIM	5.288.428
	DİĞER	4.673.439
	TOPLAM	3.092.317.804

Uluslararası Merkezli Üretici / Üreticinin Temsilcisi - Yazılım - CRM Yazılımı

Sıra	Şirket Adı	TL
1	NTT DATA	779.200.516
2	SAP TÜRKİYE	478.356.583
3	ADESSO TÜRKİYE	72.954.007
4	SOLVIA DIGITAL SOLUTIONS	40.200.140
5	IBSS TEKNOLOJİ VE YAZILIM	1.200.000
	TOPLAM	1.371.911.246

Uluslararası Merkezli Üretici / Üreticinin Temsilcisi - Hizmet - Danışmanlık

Sıra	Şirket Adı	TL
1	NTT DATA	1.715.985.293
2	SAP TÜRKİYE	1.267.829.476
3	SOLVIA DIGITAL SOLUTIONS	533.445.523
4	M.B.İ.S BİLGİSAYAR	483.075.693
5	GOLİVE BİLİŞİM	454.782.357
6	ÇÖZÜMEVİ YÖNETİM	333.510.976
7	RENOVA	180.359.072
8	VEKTORA YAZILIM	172.700.002
9	DETAYSOFT	150.113.151
10	IBSS TEKNOLOJİ VE YAZILIM	105.330.000
11	TEAMPRO	105.177.703
12	IMPROVA BİLİŞİM	89.231.036
13	PARGE YAZILIM	86.521.783
14	SOFTWAREONE TURKEY	82.406.295
15	METOD BİLİŞİM HİZMETLERİ	79.281.147
	DİĞER	189.394.141
	TOPLAM	6.029.143.648

Uluslararası Merkezli Üretici / Üreticinin Temsilcisi - Hizmet - Çağrı Merkezi Hizmeti

Sıra	Şirket Adı	TL
1	TELEPERFORMANCE TÜRKİYE	2.723.346.491
2	MPLUS TURKEY	1.932.848.646
3	MAJOREL TELEKOMÜNİKASYON	1.071.223.220
	DİĞER	978.665
	TOPLAM	5.728.397.022

Uluslararası Merkezli Üretici / Üreticinin Temsilcisi Hizmet - Kurulum/ Bakım /Destek Hizmeti

Sıra	Şirket Adı	TL
1	SAP TÜRKİYE	1.887.969.776
2	NCR	1.076.892.457
3	SOFTWAREONE TURKEY	112.756.868
4	BI TECHNOLOGY	104.125.914
5	LEXMARK BİLGİ İŞLEM	54.035.332
6	PAYTEN TEKNOLOJİ	26.199.048
7	DEV BİLİŞİM	19.633.004
8	AIMS ANALİTİK	18.706.667
9	PRODEA	10.039.933
10	ERBEN	9.022.549
11	ÇÖZÜM OFİS	8.470.672
12	KYOCERA BİLGİTAŞ	5.942.877
13	INTECON BİLİŞİM	4.846.530
14	UNİVİS BİLİŞİM	4.797.372
15	LNS İLETİŞİM	4.769.407
	DİĞER	14.391.734
	TOPLAM	3.362.600.140

#4x4lükİnternet

KEENETIC

KeeneticOS olmadan, sadece bir kutu!



Keenetic modellerinde sunulan bulut temelli KeeneticOS yazılımı her seviyede donanıma büyük değer katar. Yazılımla gelen yüzlerce işlevsel teknik özelliklerinin yanı sıra, esnek, uygulama ekle çıkar nitelikte modüler ve sürekli güncelleme alan yapısı sayesinde, üzerinde çalıştığı donanımını en stabil ve verimli kullanarak akıllı eviniz ve işletmenize fark yaratan bir konfor ve performans sunar.

Mobil mimarisi ile dilediğiniz yerden Keenetic cihazınızı ve internetinizi yönetebilir, zengin seçeneklerle raporlar alabilir, uyarılar tanımlayabilirsiniz.

www.keenetic.com.tr

Yazılım ve hizmet başlıklarında güçlü büyüme

Değişken ekonomik koşullar, rekabet ve gerek bireysel gerek kurumsal tüketici sadakatinin zayıflığı sektör şirketlerinin stratejik adımlarını beraberinde getirdi ve 2023 yılı rakamları da bu adımların yararı konusunda kanıt niteliğinde oldu. Türkiye merkezli üretici listesinde ilk 6 şirket değişmedi. 2022 yılındaki 53 milyar 878 milyon TL gelirini iki kat artıran Turkcell, 107 milyar 116 milyon 184 bin TL'lik 2023 yılı rakamıyla ilk sıradaki yerini korudu. Aynı dönemde gelirini iki kat artırarak 48 milyar TL'den 100 milyar 184 milyon 658 bin TL'ye çıkartan Türk Telekom ikinci sırada yerini devam ettirdi. Bu ilk iki şirketin rakamları, sıralamanın kalanı ile arada dev bir fark da oluşturdu. Bunun bir örneği olarak üçüncü sırada 11 milyar TL ile Türksat, 9 milyar 458 milyon TL ile Karel Elektronik, 6 milyar TL ile Assistt ve 5 milyar 852 milyon TL ile Turkcell Global Bilgi izledi. Söz konusu kategoride toplam satış geliri de iki kat artışla 2022 yılındaki 152 milyar TL seviyesinden 2023 yılında 308 milyar 921 milyon TL'ye ulaştı.

Türkiye Merkezli Üretici - Donanım başlığında Karel, 2023 yılı verileriyle ilk sıradaki yerini korudu ve 8 milyar 122 milyon TL satış geliri elde ederek, bir önceki yılın rakamı olan 2 milyar 435 milyon TL'yi üç kattan fazla aştı. Bu kategoride toplam satış geliri 2023 yılında 23 milyar 315 milyon TL olarak gerçekleşti.
Yazılım başlığında toplam gelir 2022 yılındaki 15 milyar 577 milyon TL'den 2023 yılında iki kattan fazla artarak 35 milyar 146 milyon TL'ye yükseldi. İlk sırada 2022 yılında olduğu gibi Intertech yer aldı ve şirket 2 milyar 386 milyon TL gelir elde etti. 2022 yılının üçüncü sırasında yer alan Softtech 2023 rakamları ile ikinci sıraya yükselirken, Logo Yazılım 2 milyar 266 milyon TL ile üçüncü sırada konumlandı.

Türkiye Merkezli Üretici - Hizmet kategorisinde toplam gelir 2022 yılındaki 70 milyar 400 milyon TL'den 2023 yılında 142 milyar 101 milyon TL'ye yükseldi ve iki katlık artışı ortaya koydu. 2022 yılında olduğu gibi 2023 yılında da sıralamada ilk beş değişmedi. Türk Telekom, Türksat, Assistt, Turkcell Global Bilgi ve Turknet ilk beşteki yerini 2023 yılında da korudu.

Donanım - Ağ Donanımı başlığında TAV Technologies 2023 yılında 119 milyon 961 bin TL ile açık ara farkla ilk sırada konumlandı. Onu, 30 milyon 469 bin TL ile Türksat izledi. Bilgi Güvenliği Donanımı kategorisinde 2022 sıralamasında dördüncü sırada olan Mia Teknoloji, 2023 verileri ile satış gelirini 11 milyon 600 bin TL seviyesinden 233 milyon 805 bin TL'ye çıkarttı. 2023 tablosunda da ikinci ve üçüncü sıra değişmedi, İşnet ve Adeo Bilişim yerini korudu. Bu kategoride toplam gelir artışı ise 2022'deki 362 milyon TL'den 2023'te 369 milyon TL'ye çıkabildi.

Masaüstü Bilgisayar ve OEM Ürünleri kategorisinde de ilk iki değişmedi, Karel 3 milyar 884 bin TL ve Technopc de 677 milyon TL ile 2023 sıralamasında konumlandı. Bu kategoride toplam gelir de iki kattan fazla artarak 5 milyar 290 milyon TL oldu.

POS Sistemleri'nde 230 milyon TL'ye yakın geliri ile ATP ilk sırada konumlanırken, Veri Toplama Donanımı (OT/VT) başlığında 2022 yılına kıyasla ilk iki yer değiştirdi. 2023 yılı geliri ile Endoks ilk sırada ve onu Asis Elektronik izledi.

Donanım - Telekomünikasyon Alt Yapı Donanımı kategorisinde toplam gelir 2023 yılında iki kattan fazla artarak 2 milyar 185 milyon TL'den 4 milyar 770 milyon TL'ye yükseldi. İlk sırada Karel Elektronik konumlanırken, Türk Prysmian Kablo yine ikinci sırada yer aldı. 2022 listesinde ilk sırada yer alan ETK Kablo ise 2023 yılı rakamıyla üçüncü sırada konumlandı.
Veri Yedekleme ve Depolama Donanımı kategorisinde toplam gelir 2022'den 2023'e önemli bir artış sergiledi ve 437 milyon 762 bin TL'den 1 milyar 37 milyon TL'ye çıktı. İlk sırada yine Arvento, 190 milyon TL'den 305 milyon 153 bin TL'ye yükselen geliri ile konumlandı. İkinci sırada İşNet'i üçüncü sırada 2022 yılındaki konumunu devam ettirerek üçüncü sırayı koruyan Mobiliz, dördüncü sırayı koruyan vMind izledi.

Yazılım - Coğrafi Bilgi Sistemleri başlığında ilk iki değişmedi ve sıralama Netcad ve Başarsoft oldu. Bu başlıkta gelir ise 2022 yılına kıyasla iki katı aşan artış sergileyerek 421 milyon TL'den 945 milyon TL'ye ulaştı. CRM yazılımı kategorisinde toplam gelir üç kata yakın artarak 251 milyon TL'den 2023 yılında 715 milyon TL'ye çıktı. İlk sırada ARD Grup Bilişim yer alırken, 2022 yılında olduğu gibi 2023 sıralamasında da Doğuş Teknoloji ikinci sırada konumlandı.

Doküman Arşiv Yönetim Yazılımı başlığında toplam gelir 442 milyon TL'ye yükselirken, ilk ikide yine Bimser ve Koda Bilişim konumlandı. E-Fatura E-Defter E-Arşiv Yazılımı başlığında toplam gelir iki kattan fazla arttı ve 617 milyon TL'den 2023'te 1 milyar 440 milyon TL'ye ulaştı. İlk sırada ise söz konusu dönemde gelirini iki kat artırarak 606 milyon TL'ye çıkartan Logo Yazılım oldu. ERP Yazılım kategorisinde de ilk sırayı alan Logo Yazılım'ı 2022 sıralamasında olduğu gibi Mikro Yazılımevi ve Doğuş Teknoloji, Bilişim A.Ş. ve Link Bilgisayar, altıncı sırada da ATP izledi. Bu kategoride toplam gelir ise üç kata yakın artarak 3 milyar 6 milyon TL olarak gerçekleşti. İnsan Kaynakları Yazılımı kategorisinde de ilk sırada Logo Yazılım alırken, ikinci ve üçüncü sırada yer değişimi ile 2023 yılı sıralaması Mia Teknoloji ve Bilin Yazılım oldu.

Sektörel Yazılım kategorisinde toplam gelir iki kattan fazla arttı ve 9 milyar 557 milyon TL'den 2023 yılında 21 milyar 404 milyon TL'ye ulaştı. 2022 yılının altı şirketi 2023 verileriyle sıralamada yerini korudu: Intertech, Softtech, Ziraat Teknoloji, Erka Grubu, OBSS ve PayTR Ödeme Hizmetleri.

Veri Ambarı ve İş Zekası Yazılımı başlığında yıllık gelir değişimi 438 milyon TL'den 1 milyar 88 milyon TL'ye çıkış olarak kendini gösterirken, ilk sırada yine ARD Grup Bilişim yer aldı. Onu Vitalis ve Obase izledi. Veri Güvenliği Yazılımı kategorisinde toplam gelir 2022 yılındaki 219 milyon TL'den 2023'te 975 milyon TL'ye çıktı. İlk iki şirket 2022'ye göre yer değiştirdi ve sıralamada ilk sırada Kron yer alırken, onu ARD Grup Bilişim izledi.

Türkiye Merkezli Üretici - Hizmet kategorisinde Barındırma Yönetim Hizmeti başlığında ilk iki değişmedi ve Radore ile Ziraat Teknoloji olarak sıralandı. Toplam gelir de 563 milyon TL olarak gerçekleşti.

Bulut Hizmeti kategorisinde toplam gelir 444 milyon TL'den 2023 yılında üç kata varan artışla 1 milyar 303 milyon TL'ye yükseldi. İşNet'in ilk sırada yer aldığı kategoride ikinci sırada vMind konumlandı ve onu Eclit Bilişim izledi.

Türkiye Merkezli Üretici

Sıra	Şirket Adı	TL
1	TURKCELL (2)	107.116.184.000
2	TÜRK TELEKOM	100.184.658.000
3	TÜRKSAT	11.072.782.514
4	KAREL ELEKTRONİK	9.458.141.142
5	ASSİSTT	6.148.603.104
6	TURKCELL GLOBAL BİLGİ	5.852.546.358
7	LOGO YAZILIM	2.975.328.000
8	INTERTECH	2.853.507.999
9	ZİRAAT TEKNOLOJİ	2.373.314.775
10	SOFTTECH	2.366.472.401
11	TURKNET	2.234.226.577
12	PUSULA CALL CENTER	2.188.393.934
13	REEDER	2.160.223.953
14	TAV TECHNOLOGIES	1.824.504.000
15	ARKEL	1.739.821.879
16	ERKA GRUBU	1.512.740.481
17	MİKRO YAZILIMEVİ	1.393.519.925
18	OBSS	1.349.485.443
19	ATP	1.251.331.011
20	TÜRK PRYSMIAN KABLO (3)	1.247.261.056
21	PLASTİKKART (2)	1.241.455.813
22	STM SAVUNMA TEKNOLOJİLERİ (3)	1.228.320.102
23	PAYTR ÖDEME HİZMETLERİ	1.179.784.749
24	İŞNET	1.092.695.100
25	MİA TEKNOLOJİ	1.091.427.933
26	OPTİMUM ÇÖZÜM	1.085.594.079
27	TESCOM ELEKTRONİK	1.066.769.338
28	ARCHITECHT BİLİŞİM	1.043.946.923
29	TEKNASYON YAZILIM	1.016.014.575
30	BİLGEADAM TEKNOLOJİ	1.014.326.070
31	ARD GRUP BİLİŞİM	926.179.043
32	DOĞUŞ TEKNOLOJİ	891.267.076
33	KAFEİN YAZILIM	865.728.268
34	ETK KABLO	826.072.957
35	TECHNOPC	762.560.314
36	DEEPTECH	751.464.129
37	BİOTEKNO	692.319.188
38	ASİS ELEKTRONİK	646.905.345
39	HİTİT BİLGİSAYAR	640.275.511
40	BİLETİNİAL	602.271.399
41	SİTE TELEKOM	561.635.573
42	PROTEL	556.951.799
43	KVK TEKNİK SERVİS	537.390.371
44	ARVENTO	503.194.567
45	ENDOKS	494.093.414
46	VMİND	469.136.017
47	TİGA BİLGİ TEKNOLOJİLERİ	464.563.729
48	SAMM TEKNOLOJİ	452.588.352
49	ASİS OTOMASYON	438.720.409
50	NETCAD	427.947.213
51	ATOM BİLİŞİM	423.001.202
52	TESTINIUM	399.907.012
53	BİTES SAVUNMA	392.069.451
54	ERAT KABLO	390.314.748
55	ENETKİ SAVUNMA	356.243.205
56	BAŞARSOFT	348.070.595
57	EXPERILABS	347.723.542
58	RDC PARTNER	346.901.460
59	GTECH	336.819.632
60	OBASE BİLGİSAYAR	323.215.525
61	AGİTO BİLGİSAYAR	309.776.576
62	KRON	308.389.495
63	MOBİLİZ	306.652.900
64	İNAVİTAS	296.779.878
65	ORDULU TEKNOLOJİ	294.497.385
66	TİCİMAX BİLİŞİM	291.920.004
67	LİDER SİSTEM	291.457.211
68	ALBARAKA TEKNOLOJİ	291.019.365
69	ADEO BİLİŞİM	288.622.850
70	TELENITY	286.160.484
71	SİMSOFT	269.743.324
72	YÖNNET BİLİŞİM	269.093.632
73	NUMEKO	267.123.340
74	ORTEM ELEKTRONİK	263.351.972
75	BTS KURUMSAL	258.697.329
76	AKGÜN BİLGİSAYAR	257.758.987
77	DOF ROBOTİK	255.055.515
78	BİMSER	245.186.257
79	ECLİT BİLİŞİM	243.551.446
80	UZMAN BİLİŞİM	232.031.525
81	DEMİRÖREN TEKNOLOJİ	228.196.177
82	FONET BİLGİ TEKNOLOJİLERİ	217.683.497
83	MİRSİS BİLGİ TEKNOLOJİLERİ	216.213.492
84	VİTALİS TEKNOLOJİ	214.336.232
85	ÇEKİNO BİLGİ TEKNOLOJİLERİ	211.158.843
86	SESTEK SES VE İLETİŞİM	210.433.946
87	TÜRKKEP	200.368.817
88	NOYA DİJİTAL	190.221.698
89	PEAKUP	166.303.965
90	APSİYON BİLİŞİM	166.247.586
91	KODA BİLİŞİM	165.747.036
92	YAŞAR BİLGİ İŞLEM	165.468.130
93	TELEONE	164.166.502
94	BOSS YÖNETİŞİM HİZMETLERİ	162.945.756
95	BASİSTEK	157.516.206
96	UNIVERA	157.470.760
97	SAN BİLGİSAYAR	152.198.011
98	RADORE	150.649.347
99	CODİT TEKNOLOJİ	143.549.976
100	TÜRKTRUST	134.357.284
101	TEKROM TEKNOLOJİ	122.008.686
102	YAZ BİLGİ SİSTEMLERİ	116.991.050
103	İDEA TEKNOLOJİ	110.367.239
104	SEYİR MOBİL	109.187.272
105	PROBEL BİLGİSAYAR	101.471.239
106	TİMUS SİBER GÜVENLİK	100.009.167
107	INVENTIV	99.747.309
108	FİNARTZ BİLGİ TEKNOLOJİLERİ	99.220.156
109	FARK BİLGİ İŞLEM	94.530.845
110	BIS ÇÖZÜM	93.073.963
111	SET YAZILIM	91.684.460
112	ÇÖZÜMTEK TEKNOLOJİ	91.143.136
113	MARO TEKNOLOJİ	89.516.359
114	E-TUĞRA	85.581.316
115	ARKSİGNER YAZILIM	84.982.781
116	INVGARDEN BİLİŞİM	84.382.913
117	TELETEK BULUT	84.152.691
118	DIGITALLENCY BİLİŞİM	83.468.165
119	ROBOTİSTAN	82.195.884

Sıra	Şirket Adı	TL
120	CRM AKADEMİ	80.663.813
121	BİLİŞİM A.Ş.	78.322.012
122	BİLİN YAZILIM	77.513.077
123	SİSOFT	76.844.433
124	PROTEİN YAZILIM	74.973.061
125	ROVENMA ELEKTRONİK	73.950.107
126	LİNK BİLGİSAYAR	72.795.583
127	LİDİO ÖDEME HİZMETLERİ	72.742.685
128	SMARTMİND VERİ YÖNETİMİ	72.260.533
129	ENQURA	71.179.698
130	PANATES BİLGİ TEKNOLOJİLER	69.971.808
131	VİRGOSOL BİLİŞİM	69.598.086
132	NEVİTECH BİLİŞİM	69.554.232
133	MÜKELLEF TEKNOLOJİ	69.366.685
134	KONZEK TEKNOLOJİ	66.297.043
135	TAKİPSAN BİLİŞİM	65.242.316
136	APSEN BİLİŞİM	64.926.210
137	E-KALİTE YAZILIM	64.644.366
138	ART IN SYSTEMS	64.129.684
139	EGEMSOFT	62.342.905
140	PURETECH	61.378.879
141	İLEKA	61.238.193
142	ICE TEKNOLOJİ	59.424.936
143	BEAM TEKNOLOJİ	59.010.745
144	SPRO TEKNOLOJİ	57.493.970
145	MONAD YAZILIM	57.137.762
146	ÇİZGİ TEKNOLOJİ	56.388.565
147	PATİKA GLOBAL	53.752.974
148	BYS GRUP BİLİŞİM	49.846.173
149	DIGILERA BİLGİ TEKNOLOJİLERİ	47.487.050
150	ANALYTHINX BİLİŞİM	46.906.545
151	DAMALINK BİLİŞİM	46.821.749
152	GESK ELEKTRİK ELEKTRONİK	45.991.548
153	ENSIGHT BİLGİ TEKNOLOJİLERİ	43.600.213
154	NAR SİSTEM	42.138.682
155	ES DİL HİZMETLERİ	41.252.169
156	KONUMSAL BİLGİ SİST.	41.177.676
157	PAXİMUM BİLİŞİM	41.020.601
158	ELEKTROTEL	40.837.437
159	SENKRON YAZILIM	39.945.985
160	MTEK BİLİŞİM (3)	39.849.677
161	CARETTA YAZILIM	39.604.269
162	YELLOWARE BİLİŞİM	39.146.960
163	ELD BİLİŞİM	38.446.423
164	İNFONAL BİLGİ TEKNOLOJİLERİ	38.135.759
165	PRATİK İLETİŞİM	37.824.550
166	LYDIA YAZILIM	37.797.406
167	VERİBİLİM YAZILIM	37.667.948
168	TTG INTERNATIONAL	37.658.788
169	ETGİ GRUP BİLİŞİM	37.240.952
170	BG-TEK	36.778.108
171	ERPA	35.568.197
172	NACSOFT YAZILIM	35.563.593
173	FİMPLE BİLİŞİM	35.368.591
174	VENTURA	35.239.371
175	TRTEK YAZILIM	34.529.639
176	İNFOLİNE BİLGİ TEKNOLOJİLERİ	33.735.248
177	SENTEZ YAZILIM	33.053.871
178	MOBİLEXPRESS	32.637.854
179	ENFO BİLİŞİM	30.820.389
180	GELİŞİMPARK	28.272.905

Sıra	Şirket Adı	TL
181	KİVA TEKNOLOJİ	28.086.979
182	INNTHEBOX YAZILIM	28.048.448
183	ENDPOİNT	27.654.684
184	MENULUX	27.015.810
185	BİRLEŞİK YAZILIM	26.984.466
186	ONFTECH YAZILIM	26.806.937
187	ATÖLYE15 YAZILIM	26.702.791
188	METASOFT	26.019.812
189	KARASH YAZILIM	25.244.593
190	DT İLETİŞİM	25.063.013
191	KALEM YAZILIM	24.256.908
	TOPLAM	308.921.724.775

(3) Açıklanan satış gelirleri 01.01.2023 - 31.12.2023 tarihleri arasındaki yalnızca bilişim ürünü ve hizmet satışlarından elde edilen gelirdir.

Türkiye Merkezli Üretici - Donanım

Sıra	Şirket Adı	TL
1	KAREL ELEKTRONİK	8.122.069.641
2	REEDER	2.137.657.863
3	ARKEL	1.734.899.409
4	TÜRK PRYSMIAN KABLO (3)	1.247.261.056
5	TESCOM ELEKTRONİK	1.066.769.338
6	ETK KABLO	826.072.957
7	TECHNOPC	762.560.314
8	TAV TECHNOLOGIES	730.740.000
9	STM SAVUNMA TEKNOLOJİLERİ (3)	579.827.380
10	SAMM TEKNOLOJİ	442.187.944
11	ATOM BİLİŞİM	423.001.202
12	ERAT KABLO	390.314.748
13	MİA TEKNOLOJİ	381.192.672
14	İŞNET	352.325.514
15	ENDOKS	316.920.265
16	ARVENTO	305.153.084
17	ATP	279.783.630
18	NUMEKO	267.123.340
19	YÖNNET BİLİŞİM	265.854.254
20	ASİS ELEKTRONİK	260.380.207
21	DOF ROBOTİK	194.899.209
22	NOYA DİJİTAL	184.779.464
23	ENETKİ SAVUNMA	184.553.530
24	ORTEM ELEKTRONİK	180.837.644
25	ASİS OTOMASYON	136.237.506
26	VMİND	116.421.262
27	MOBİLİZ	100.693.946
28	CODİT TEKNOLOJİ	98.559.172
29	TELEONE	87.112.616
30	İNAVİTAS	84.078.436
31	ROBOTİSTAN	82.195.884
32	DOĞUŞ TEKNOLOJİ	72.307.810
33	SEYİR MOBİL	71.741.699
34	PROTEL	70.241.010
35	INVGARDEN BİLİŞİM	61.269.069
36	ROVENMA ELEKTRONİK	60.500.000
37	TAKİPSAN BİLİŞİM	57.784.964
38	TÜRKTRUST	56.918.424
39	TÜRKSAT	55.503.913
40	ÇİZGİ TEKNOLOJİ	50.749.708
41	FARK BİLGİ İŞLEM	47.182.388
42	PROTEİN YAZILIM	42.222.453
43	ELEKTROTEL	40.837.437
44	ÇÖZÜMTEK TEKNOLOJİ	39.392.403
45	ERPA	35.568.197
46	ADEO BİLİŞİM	28.971.469
47	SİMSOFT	21.873.924
48	ARKSİGNER YAZILIM	20.885.899
49	BTS KURUMSAL	20.358.330
50	ART IN SYSTEMS	18.729.916
51	E-TUĞRA	17.216.138
52	GESK ELEKTRİK ELEKTRONİK	15.330.516
53	MENULUX	12.143.976
54	YAZ BİLGİ SİSTEMLERİ	8.353.472
55	ENFO BİLİŞİM	7.666.187
56	KONZEK TEKNOLOJİ	5.511.240
57	YAŞAR BİLGİ İŞLEM	5.450.444
58	SENKRON YAZILIM	4.724.121
59	TRTEK YAZILIM	4.365.196
60	CRM AKADEMİ	4.135.000
61	KALEM YAZILIM	3.821.926
62	BG-TEK	2.810.007
63	APSİYON BİLİŞİM	2.229.399
64	KODA BİLİŞİM	1.915.496
65	METASOFT	1.329.286
66	FONET BİLGİ TEKNOLOJİLERİ	1.086.090
67	SENTEZ YAZILIM	673.170
68	BAŞARSOFT	532.208
69	TURKNET	323.769
70	PROBEL BİLGİSAYAR	73.296
71	AKGÜN BİLGİSAYAR	3.500
	TOPLAM	23.315.196.937

(3) Açıklanan satış gelirleri 01.01.2023 - 31.12.2023 tarihleri arasındaki yalnızca bilişim ürünü ve hizmet satışlarından elde edilen gelirdir.

Türkiye Merkezli Üretici - Yazılım

Sıra	Şirket Adı	TL
1	INTERTECH	2.386.659.923
2	SOFTTECH	2.359.857.876
3	LOGO YAZILIM	2.266.572.505
4	ZİRAAT TEKNOLOJİ	2.153.503.275
5	ERKA GRUBU	1.512.740.481
6	MİKRO YAZILIMEVİ	1.389.707.707
7	OBSS	1.349.485.443
8	PAYTR ÖDEME HİZMETLERİ	1.179.784.749
9	TEKNASYON YAZILIM	1.016.014.575
10	ARCHITECHT BİLİŞİM	1.001.664.243
11	ARD GRUP BİLİŞİM	848.551.837
12	BİLGEADAM TEKNOLOJİ	781.424.886
13	DEEPTECH	736.434.846
14	MİA TEKNOLOJİ	708.926.758
15	BİOTEKNO	692.319.188
16	ATP	644.372.112
17	BİLETİNİAL	602.271.399
18	DOĞUŞ TEKNOLOJİ	532.235.993
19	HİTİT BİLGİSAYAR	495.530.772
20	TİGA BİLGİ TEKNOLOJİLERİ	464.563.729
21	BİTES SAVUNMA	392.069.451
22	NETCAD	391.812.073
23	TAV TECHNOLOGIES	374.775.000
24	OBASE BİLGİSAYAR	320.893.438
25	RDC PARTNER	301.177.177
26	KRON	296.053.915
27	ORDULU TEKNOLOJİ	294.497.385
28	TİCİMAX BİLİŞİM	291.920.004
29	ALBARAKA TEKNOLOJİ	283.626.650
30	BAŞARSOFT	266.861.979
31	AGİTO BİLGİSAYAR	260.184.196
32	SİMSOFT	247.853.302
33	TÜRKSAT	243.685.345
34	AKGÜN BİLGİSAYAR	243.314.638
35	BİMSER	239.286.003
36	MİRSİS BİLGİ TEKNOLOJİLERİ	216.213.492
37	VİTALİS TEKNOLOJİ	214.336.232
38	İNAVİTAS	206.506.876
39	SESTEK SES VE İLETİŞİM	199.912.249
40	ARVENTO	198.041.483
41	TELENITY	183.449.946
42	TÜRKKEP	179.837.556
43	MOBİLİZ	178.614.819
44	ENETKİ SAVUNMA	170.447.971
45	GTECH	160.789.662
46	DEMİRÖREN TEKNOLOJİ	158.156.185
47	APSİYON BİLİŞİM	157.151.626
48	BTS KURUMSAL	152.029.883
49	SAN BİLGİSAYAR	139.357.949
50	KODA BİLİŞİM	130.682.133
51	KAREL ELEKTRONİK	130.623.556
52	STM SAVUNMA TEKNOLOJİLERİ (3)	122.523.223
53	TEKROM TEKNOLOJİ	122.008.686
54	ÇEKİNO BİLGİ TEKNOLOJİLERİ	119.740.917
55	ASİS ELEKTRONİK	112.075.232

Sıra	Şirket Adı	TL
56	İDEA TEKNOLOJİ	110.367.239
57	FONET BİLGİ TEKNOLOJİLERİ	109.875.220
58	TİMUS SİBER GÜVENLİK	100.009.167
59	UZMAN BİLİŞİM	99.290.152
60	FİNARTZ BİLGİ TEKNOLOJİLERİ	99.220.156
61	ASİS OTOMASYON	86.710.213
62	PROTEL	85.185.598
63	İŞNET	80.665.834
64	BİLİŞİM A.Ş.	78.322.012
65	BİLİN YAZILIM	77.513.077
66	TELEONE	77.053.886
67	TESTINIUM	76.572.823
68	INVENTIV	75.992.234
69	CRM AKADEMİ	75.088.002
70	LİNK BİLGİSAYAR	72.795.583
71	LİDİO ÖDEME HİZMETLERİ	72.742.685
72	ENQURA	71.179.698
73	ORTEM ELEKTRONİK	70.550.327
74	NEVİTECH BİLİŞİM	69.554.232
75	TÜRKTRUST	69.433.634
76	SMARTMİND VERİ YÖNETİMİ	69.309.337
77	BASİSTEK	66.839.206
78	MÜKELLEF TEKNOLOJİ	65.035.340
79	PEAKUP	65.033.405
80	APSEN BİLİŞİM	64.833.037
81	PROBEL BİLGİSAYAR	64.360.537
82	ARKSİGNER YAZILIM	64.096.882
83	E-KALİTE YAZILIM	62.524.929
84	MARO TEKNOLOJİ	62.278.797
85	SET YAZILIM	61.003.786
86	ICE TEKNOLOJİ	59.424.936
87	KONZEK TEKNOLOJİ	58.789.877
88	PURETECH	58.149.557
89	YAZ BİLGİ SİSTEMLERİ	57.833.326
90	E-TUĞRA	56.473.259
91	MONAD YAZILIM	55.492.157
92	PATİKA GLOBAL	53.394.212
93	BIS ÇÖZÜM	50.215.987
94	SPRO TEKNOLOJİ	50.197.720
95	SİTE TELEKOM	48.853.985
96	DIGILERA BİLGİ TEKNOLOJİLERİ	47.487.050
97	SİSOFT	45.036.802
98	ENSIGHT BİLGİ TEKNOLOJİLERİ	43.600.213
99	NAR SİSTEM	42.138.682
100	KONUMSAL BİLGİ SİST.	41.177.676
101	UNIVERA	40.387.599
102	FARK BİLGİ İŞLEM	39.817.254
103	CARETTA YAZILIM	39.604.269
104	ELD BİLİŞİM	38.446.423
105	İNFONAL BİLGİ TEKNOLOJİLERİ	38.135.759
106	LYDIA YAZILIM	37.797.406
107	VERİBİLİM YAZILIM	37.667.948
108	ETGİ GRUP BİLİŞİM	37.240.952
109	PAXİMUM BİLİŞİM	36.868.054

(3) Açıklanan satış gelirleri 01.01.2023 - 31.12.2023 tarihleri arasındaki yalnızca bilişim ürünü ve hizmet satışlarından elde edilen gelirdir.



Sıra	Şirket Adı	TL
110	FİMPLE BİLİŞİM	35.368.591
111	İNFOLİNE BİLGİ TEKNOLOJİLERİ	33.735.248
112	VENTURA	32.797.784
113	PROTEİN YAZILIM	32.750.608
114	MOBİLEXPRESS	32.637.854
115	SENKRON YAZILIM	32.637.263
116	BEAM TEKNOLOJİ	32.552.132
117	NACSOFT YAZILIM	31.504.878
118	ART IN SYSTEMS	30.958.096
119	GESK ELEKTRİK ELEKTRONİK	30.661.032
120	DOF ROBOTİK	30.103.846
121	TTG INTERNATIONAL	29.536.995
122	GELİŞİMPARK	28.272.905
123	INNTHEBOX YAZILIM	28.048.448
124	ONFTECH YAZILIM	26.806.937
125	ATÖLYE15 YAZILIM	26.702.791
126	YAŞAR BİLGİ İŞLEM	26.529.595
127	ÇÖZÜMTEK TEKNOLOJİ	26.059.492
128	PANATES BİLGİ TEKNOLOJİLER	25.804.104
129	İLEKA	25.737.493
130	BİRLEŞİK YAZILIM	25.476.678
131	KARASH YAZILIM	25.244.593
132	METASOFT	23.841.633
133	BOSS YÖNETİŞİM HİZMETLERİ	22.863.143
134	TRTEK YAZILIM	21.108.497
135	INVGARDEN BİLİŞİM	20.794.834
136	ENDPOİNT	19.654.684
137	SENTEZ YAZILIM	19.250.088
138	BG-TEK	17.721.605
139	KİVA TEKNOLOJİ	15.540.088
140	DT İLETİŞİM	15.050.000
141	MENULUX	14.853.876
142	VMİND	12.101.863
143	ROVENMA ELEKTRONİK	10.000.107
144	OPTİMUM ÇÖZÜM	9.274.256
145	KALEM YAZILIM	9.122.455
146	SEYİR MOBİL	7.017.913
147	TAKİPSAN BİLİŞİM	5.238.895
148	ENFO BİLİŞİM	3.275.883
149	ÇİZGİ TEKNOLOJİ	3.101.371
150	EXPERILABS	2.350.000
151	SAMM TEKNOLOJİ	1.695.338
152	ARKEL	1.598.152
153	ENDOKS	316.060
154	EGEMSOFT	277.000
155	VİRGOSOL BİLİŞİM	141.861
	TOPLAM	35.146.917.625

Türkiye Merkezli Üretici - Hizmet

Sıra	Şirket Adı	TL
1	TÜRK TELEKOM	100.184.658.000
2	TÜRKSAT	10.773.593.256
3	ASSİSTT	6.148.603.104
4	TURKCELL GLOBAL BİLGİ	5.852.546.358
5	TURKNET	2.233.902.808
6	PUSULA CALL CENTER	2.188.393.934
7	KAREL ELEKTRONİK	1.205.447.945
8	OPTİMUM ÇÖZÜM	1.076.319.823
9	KAFEİN YAZILIM	865.728.268
10	TAV TECHNOLOGIES	718.989.000
11	LOGO YAZILIM	708.755.495
12	İŞNET	659.703.752
13	KVK TEKNİK SERVİS	537.390.371
14	STM SAVUNMA TEKNOLOJİLERİ (3)	525.969.499
15	SİTE TELEKOM	512.781.588
16	INTERTECH	466.848.076
17	PROTEL	401.525.191
18	EXPERILABS	345.373.542
19	VMİND	340.612.892
20	ATP	327.175.269
21	TESTINIUM	323.334.189
22	LİDER SİSTEM	291.457.211
23	DOĞUŞ TEKNOLOJİ	286.723.273
24	ASİS ELEKTRONİK	274.449.906
25	ADEO BİLİŞİM	259.651.381
26	ECLİT BİLİŞİM	243.551.446
27	BİLGEADAM TEKNOLOJİ	232.901.184
28	ZİRAAT TEKNOLOJİ	219.811.500
29	ASİS OTOMASYON	215.772.690
30	ENDOKS	176.857.089
31	GTECH	176.029.970
32	RADORE	150.649.347
33	HİTİT BİLGİSAYAR	144.744.739
34	BOSS YÖNETİŞİM HİZMETLERİ	140.082.613
35	YAŞAR BİLGİ İŞLEM	133.488.091
36	UZMAN BİLİŞİM	132.741.373
37	UNIVERA	117.083.161
38	FONET BİLGİ TEKNOLOJİLERİ	106.722.187
39	TELENITY	102.710.538
40	PEAKUP	101.270.560
41	ÇEKİNO BİLGİ TEKNOLOJİLERİ	91.417.926
42	BASİSTEK	90.677.000
43	BTS KURUMSAL	86.309.116
44	TELETEK BULUT	84.152.691
45	DIGITALLENCY BİLİŞİM	83.468.165
46	BAŞARSOFT	80.676.408
47	ARD GRUP BİLİŞİM	77.627.206
48	DEMİRÖREN TEKNOLOJİ	70.039.992
49	VİRGOSOL BİLİŞİM	69.456.225
50	EGEMSOFT	62.065.905
51	YAZ BİLGİ SİSTEMLERİ	50.804.252
52	BYS GRUP BİLİŞİM	49.846.173
53	AGİTO BİLGİSAYAR	49.592.380
54	ANALYTHINX BİLİŞİM	46.906.545
55	DAMALINK BİLİŞİM	46.821.749
56	RDC PARTNER	45.724.283
57	CODİT TEKNOLOJİ	44.990.804
58	PANATES BİLGİ TEKNOLOJİLERİ	44.167.704

(3) Açıklanan satış gelirleri 01.01.2023 - 31.12.2023 tarihleri arasındaki yalnızca bilişim ürünü ve hizmet satışlarından elde edilen gelirdir.

İsteyin, Kolaylaştıralım!



IT kaynağınızı biz verelim, siz yönetin

Uzman kadromuz ve geniş aday havuzumuz ile IT Dış Kaynak Kullanımı.

Çalışan sayınızı artırmadan ekibinizi güçlendirin

Yönetilen yazılım hizmetlerimizle tanışın.

Verilerinizi sizin için anlamlı hale getirelim

Veri Analitiği, İş Zekası, Büyük Veri, Yapay Zeka Uzmanlığımız ve Owlex İş Zekası Çözümümüz ile yanınızdayız.

Size özel yazılım ve ürün geliştirelim

Kurumunuza özel yazılım geliştirme ihtiyaçlarınız için doğru adrestesiniz.

Paket çözümler

WForce
Kurum İçi İletişim Platformu

OWLEX
Yerli İş Zekası

Cordlynx
SLA Takip Sistemi

Teknolojide Güvenilir İş Ortağınız

EXPERILABS

experilabs.com

SahaBT Yazılım

Sıra	Şirket Adı	TL
59	BIS ÇÖZÜM	42.857.976
60	ARCHITECHT BİLİŞİM	42.282.680
61	ES DİL HİZMETLERİ	41.252.169
62	MTEK BİLİŞİM (3)	39.849.677
63	YELLOWARE BİLİŞİM	39.146.960
64	PRATİK İLETİŞİM	37.824.550
65	PROBEL BİLGİSAYAR	37.037.406
66	NETCAD	36.135.140
67	İLEKA	35.500.700
68	KODA BİLİŞİM	33.149.407
69	SİSOFT	31.807.631
70	SET YAZILIM	30.680.674
71	SEYİR MOBİL	30.427.660
72	DOF ROBOTİK	30.052.460
73	MOBİLİZ	27.344.135
74	MARO TEKNOLOJİ	27.237.562
75	BEAM TEKNOLOJİ	26.458.613
76	ÇÖZÜMTEK TEKNOLOJİ	25.691.241
77	INVENTIV	23.755.075
78	REEDER	22.566.090
79	TÜRKKEP	20.531.261
80	ENFO BİLİŞİM	19.878.319
81	BG-TEK	16.246.496
82	DEEPTECH	15.029.283
83	ART IN SYSTEMS	14.441.672
84	AKGÜN BİLGİSAYAR	14.440.849
85	SENTEZ YAZILIM	13.130.613
86	SAN BİLGİSAYAR	12.840.062
87	KİVA TEKNOLOJİ	12.546.891
88	KRON	12.335.580
89	ORTEM ELEKTRONİK	11.964.001
90	E-TUĞRA	11.891.919
91	KALEM YAZILIM	11.312.527
92	SESTEK SES VE İLETİŞİM	10.521.697
93	DT İLETİŞİM	10.013.013
94	TRTEK YAZILIM	9.055.946
95	SAMM TEKNOLOJİ	8.705.070
96	TTG INTERNATIONAL	8.121.793
97	TÜRKTRUST	8.005.226
98	ENDPOİNT	8.000.000
99	FARK BİLGİ İŞLEM	7.531.203
100	ALBARAKA TEKNOLOJİ	7.392.715
101	SPRO TEKNOLOJİ	7.296.250
102	APSİYON BİLİŞİM	6.866.561
103	SOFTTECH	6.614.525
104	İNAVİTAS	6.194.566
105	BİMSER	5.900.254
106	NOYA DİJİTAL	5.442.234
107	MÜKELLEF TEKNOLOJİ	4.331.345
108	PAXİMUM BİLİŞİM	4.152.547
109	NACSOFT YAZILIM	4.058.715
110	MİKRO YAZILIMEVİ	3.812.218
111	ROVENMA ELEKTRONİK	3.450.000
112	ARKEL	3.324.318
113	YÖNNET BİLİŞİM	3.239.378
114	PURETECH	3.229.322
115	SMARTMİND VERİ YÖNETİMİ	2.951.196
116	SENKRON YAZILIM	2.584.601
117	ÇİZGİ TEKNOLOJİ	2.537.486
118	VENTURA	2.441.587
119	OBASE BİLGİSAYAR	2.322.087
120	INVGARDEN BİLİŞİM	2.319.010

Sıra	Şirket Adı	TL
121	TAKİPSAN BİLİŞİM	2.218.457
122	E-KALİTE YAZILIM	2.119.437
123	KONZEK TEKNOLOJİ	1.995.926
124	MONAD YAZILIM	1.645.605
125	BİRLEŞİK YAZILIM	1.507.788
126	CRM AKADEMİ	1.440.811
127	MİA TEKNOLOJİ	1.308.503
128	ENETKİ SAVUNMA	1.241.704
129	METASOFT	848.893
130	PATİKA GLOBAL	358.762
131	APSEN BİLİŞİM	93.173
132	MENULUX	17.958
133	SİMSOFT	16.098
	TOPLAM	142.101.970.400

(3) Açıklanan satış gelirleri 01.01.2023 - 31.12.2023 tarihleri arasındaki yalnızca bilişim ürünü ve hizmet satışlarından elde edilen gelirdir.



Türkiye Merkezli Üretici - Donanım - Ağ Donanımı

Sıra	Şirket Adı	TL
1	TAV TECHNOLOGIES	119.961.250
2	TÜRKSAT	30.469.087
3	ATP	23.164.349
4	VMİND	7.076.466
5	BTS KURUMSAL	5.351.425
6	CRM AKADEMİ	4.135.000
7	ÇÖZÜMTEK TEKNOLOJİ	3.655.114
	DİĞER	1.010.795
	TOPLAM	194.823.486

Türkiye Merkezli Üretici - Donanım - POS Sistemleri

Sıra	Şirket Adı	TL
1	ATP	229.991.099
2	PROTEL	59.521.829
3	NOYA DİJİTAL	50.702.109
4	PROTEİN YAZILIM	42.222.453
5	FARK BİLGİ İŞLEM	36.060.502
6	MENULUX	12.143.976
	DİĞER	1.230.127
	TOPLAM	431.872.095

Türkiye Merkezli Üretici - Donanım - Bilgi Güvenliği Donanımı

Sıra	Şirket Adı	TL
1	MİA TEKNOLOJİ	233.805.863
2	İŞNET	52.711.525
3	ADEO BİLİŞİM	28.971.469
4	ART IN SYSTEMS	18.068.266
5	E-TUĞRA	17.216.138
6	VMİND	8.875.321
7	ÇÖZÜMTEK TEKNOLOJİ	3.790.467
8	BG-TEK	2.810.007
9	BTS KURUMSAL	2.183.200
	DİĞER	894.767
	TOPLAM	369.327.023

Türkiye Merkezli Üretici - Donanım - Telekomünikasyon Alt Yapı Donanımı

Sıra	Şirket Adı	TL
1	KAREL ELEKTRONİK	1.687.387.711
2	TÜRK PRYSMIAN KABLO	1.247.261.056
3	ETK KABLO	826.072.957
4	ERAT KABLO	390.314.748
5	SAMM TEKNOLOJİ	307.985.685
6	NUMEKO	267.123.340
7	ELEKTROTEL	40.837.437
8	BTS KURUMSAL	3.215.728
	DİĞER	323.769
	TOPLAM	4.770.522.431

Türkiye Merkezli Üretici - Donanım - Masaüstü Bilgisayar ve OEM Ürünleri

Sıra	Şirket Adı	TL
1	KAREL ELEKTRONİK	3.884.341.535
2	TECHNOPC	677.523.042
3	ATOM BİLİŞİM	397.628.502
4	ORTEM ELEKTRONİK	180.837.644
5	ASİS OTOMASYON	109.992.986
6	ATP	18.035.075
7	TAV TECHNOLOGIES	12.136.250
8	YAZ BİLGİ SİSTEMLERİ	4.432.843
9	FARK BİLGİ İŞLEM	3.000.000
10	METASOFT	1.329.286
	DİĞER	1.735.524
	TOPLAM	5.290.992.687

Türkiye Merkezli Üretici- Donanım-Tablet ve Taşınabilir Bilgisayarlar

Sıra	Şirket Adı	TL
1	ENETKİ SAVUNMA	92.276.765
2	TECHNOPC	85.037.272
3	SAMM TEKNOLOJİ	43.306.779
4	ATOM BİLİŞİM	25.222.024
5	TAV TECHNOLOGIES	9.571.250
	DİĞER	9.883.497
	TOPLAM	265.297.587



8 *farklı sektörde*
gerçekleştirdiğimiz faaliyetler ile

Teknoloji Dünyasında

Fark Yaratıyoruz!

MİA TEKNOLOJİ

www.miateknoloji.com

Türkiye Merkezli Üretici - Donanım - Veri Yedekleme ve Depolama Donanımı

Sıra	Şirket Adı	TL
1	ARVENTO	305.153.084
2	İŞNET	299.613.989
3	MOBİLİZ	100.265.003
4	VMİND	86.928.406
5	İNAVİTAS	84.078.436
6	DOĞUŞ TEKNOLOJİ	72.307.810
7	TAV TECHNOLOGIES	40.778.750
8	TÜRKSAT	25.034.826
9	ÇÖZÜMTEK TEKNOLOJİ	20.100.767
10	BTS KURUMSAL	1.356.500
	DİĞER	2.086.090
	TOPLAM	1.037.703.661

Türkiye Merkezli Üretici - Donanım - Veri Toplama Donanımı (OT/VT)

Sıra	Şirket Adı	TL
1	ENDOKS	316.920.265
2	ASİS ELEKTRONİK	260.380.207
3	TAKİPSAN BİLİŞİM	57.784.964
4	KONZEK TEKNOLOJİ	5.511.240
	DİĞER	398.134
	TOPLAM	640.994.810

Türkiye Merkezli Üretici - Yazılım - Coğrafi Bilgi Sistemleri

Sıra	Şirket Adı	TL
1	NETCAD	391.812.073
2	BAŞARSOFT	260.288.169
3	ORDULU TEKNOLOJİ	145.193.186
4	TÜRKSAT	102.553.450
5	KONUMSAL BİLGİ SİST.	41.177.676
6	ARD GRUP BİLİŞİM	3.945.650
	TOPLAM	944.970.204

Türkiye Merkezli Üretici - Yazılım - CRM Yazılımı

Sıra	Şirket Adı	TL
1	ARD GRUP BİLİŞİM	129.410.200
2	DOĞUŞ TEKNOLOJİ	126.587.181
3	İDEA TEKNOLOJİ	110.367.239
4	CRM AKADEMİ	75.088.002
5	UZMAN BİLİŞİM	72.370.690
6	UNIVERA	40.387.599
7	ATP	34.632.593
8	INNTHEBOX YAZILIM	28.048.448
9	ZİRAAT TEKNOLOJİ	27.399.087
10	ALBARAKA TEKNOLOJİ	15.015.187
	DİĞER	56.410.831
	TOPLAM	715.717.057

Türkiye Merkezli Üretici - Yazılım - Doküman Arşiv Yönetimi Yazılımı

Sıra	Şirket Adı	TL
1	BİMSER	239.286.003
2	KODA BİLİŞİM	130.682.133
3	NACSOFT YAZILIM	31.504.878
4	TÜRKSAT	28.568.341
5	ENFO BİLİŞİM	3.275.883
6	ARCHITECHT BİLİŞİM	2.737.776
7	İLEKA	2.560.000
8	ALBARAKA TEKNOLOJİ	1.997.356
	DİĞER	1.528.419
	TOPLAM	442.140.789

Türkiye Merkezli Üretici - Yazılım - E-Fatura E-Defter E-Arşiv Yazılımı

Sıra	Şirket Adı	TL
1	LOGO YAZILIM	606.719.912
2	MİKRO YAZILIMEVİ	585.634.887
3	İŞNET	80.665.834
4	ICE TEKNOLOJİ	59.424.936
5	TÜRKSAT	43.891.116
6	ARD GRUP BİLİŞİM	29.691.307
7	İLEKA	19.597.493
8	FARK BİLGİ İŞLEM	7.000.000
9	PROTEL	5.633.551
10	UZMAN BİLİŞİM	1.465.305
	DİĞER	784.237
	TOPLAM	1.440.508.578

KONUMSAL
Bilgi Sistemleri

KonumsalGIS

Coğrafi Bilgi Sistemleri Çözümü



www.konumsal.com.tr

Türkiye Merkezli Üretici - Yazılım - ERP Yazılımı

Sıra	Şirket Adı	TL
1	LOGO YAZILIM	1.405.199.281
2	MİKRO YAZILIMEVİ	804.072.820
3	DOĞUŞ TEKNOLOJİ	327.507.854
4	BİLİŞİM A.Ş.	78.322.012
5	LİNK BİLGİSAYAR	72.795.583
6	ATP	71.244.621
7	PATİKA GLOBAL	51.435.680
8	YAŞAR BİLGİ İŞLEM	26.529.595
9	BİRLEŞİK YAZILIM	25.476.678
10	UZMAN BİLİŞİM	25.454.157
	DİĞER	118.742.626
	TOPLAM	3.006.780.907

Türkiye Merkezli Üretici - Yazılım - İnsan Kaynakları Yazılımı

Sıra	Şirket Adı	TL
1	LOGO YAZILIM	190.602.886
2	MİA TEKNOLOJİ	87.341.083
3	BİLİN YAZILIM	77.513.077
4	BOSS YÖNETİŞİM HİZMETLERİ	22.863.143
5	RDC PARTNER	18.280.497
6	BIS ÇÖZÜM	14.722.658
7	ARCHITECHT BİLİŞİM	13.688.880
8	BİLGEADAM TEKNOLOJİ	11.937.320
9	İLEKA	3.580.000
10	PATİKA GLOBAL	1.270.152
	TOPLAM	441.799.696

Türkiye Merkezli Üretici - Yazılım - İş Uygulamaları

Sıra	Şirket Adı	TL
1	BİOTEKNO	692.319.188
2	SESTEK SES VE İLETİŞİM	199.912.249
3	TÜRKKEP	179.837.556
4	DEMİRÖREN TEKNOLOJİ	133.185.160
5	KAREL ELEKTRONİK	130.623.556
6	OBASE BİLGİSAYAR	113.571.632
7	ZİRAAT TEKNOLOJİ	109.983.439
8	FİNARTZ BİLGİ TEKNOLOJİLERİ	99.220.156
9	TESTINIUM	76.572.823
10	BASİSTEK	66.839.206
11	PEAKUP	65.033.405
12	TİCİMAX BİLİŞİM	58.720.884
13	SPRO TEKNOLOJİ	50.197.720
14	ALBARAKA TEKNOLOJİ	45.795.145
15	İNFONAL BİLGİ TEKNOLOJİLERİ	38.135.759
	DİĞER	81.508.145
	TOPLAM	2.141.456.023

Türkiye Merkezli Üretici - Yazılım - Mobil Uygulamalar

Sıra	Şirket Adı	TL
1	TEKNASYON YAZILIM	1.016.014.575
2	ARVENTO	198.041.483
3	TELENITY	183.449.946
4	MOBİLİZ	178.614.819
5	ZİRAAT TEKNOLOJİ	93.512.644
6	ORDULU TEKNOLOJİ	76.221.839
7	ARCHITECHT BİLİŞİM	68.444.400
8	SİTE TELEKOM	48.853.985
9	APSEN BİLİŞİM	44.277.957
10	ALBARAKA TEKNOLOJİ	43.886.400
	DİĞER	122.742.237
	TOPLAM	2.074.060.285

Türkiye Merkezli Üretici - Yazılım - Sektörel Yazılım

Sıra	Şirket Adı	TL
1	INTERTECH	2.386.659.923
2	SOFTTECH	2.359.404.154
3	ZİRAAT TEKNOLOJİ	1.829.095.461
4	ERKA GRUBU	1.512.740.481
5	OBSS	1.349.485.443
6	PAYTR ÖDEME HİZMETLERİ	1.179.784.749
7	ARCHITECHT BİLİŞİM	883.086.293
8	BİLGEADAM TEKNOLOJİ	760.048.033
9	DEEPTECH	736.434.846
10	BİLETİNİAL	602.271.399
11	MİA TEKNOLOJİ	591.319.986
12	HİTİT BİLGİSAYAR	495.530.772
13	ATP	485.328.792
14	TİGA BİLGİ TEKNOLOJİLERİ	464.563.729
15	BİTES SAVUNMA	392.069.451
	DİĞER	5.376.288.202
	TOPLAM	21.404.111.714

Logo

Farklı sektörlerden binlerce şirket Logo Yazılım'la 1-0 önde!



Türkiye Merkezli Üretici - Yazılım - Veri Ambarı ve İş Zekası Yazılımı

Sıra	Şirket Adı	TL
1	ARD GRUP BİLİŞİM	218.400.240
2	VİTALİS TEKNOLOJİ	214.336.232
3	OBASE BİLGİSAYAR	193.325.052
4	TELEONE	77.053.886
5	SMARTMİND VERİ YÖNETİMİ	69.309.337
6	ZİRAAT TEKNOLOJİ	68.497.717
7	E-KALİTE YAZILIM	62.524.929
8	LOGO YAZILIM	50.194.531
9	ENSIGHT BİLGİ TEKNOLOJİLERİ	43.600.213
10	DOĞUŞ TEKNOLOJİ	35.500.732
	DİĞER	55.586.575
	TOPLAM	1.088.329.444

Türkiye Merkezli Üretici - Yazılım - Veri Güvenliği Yazılımı

Sıra	Şirket Adı	TL
1	KRON	296.053.915
2	ARD GRUP BİLİŞİM	150.548.320
3	ÇEKİNO BİLGİ TEKNOLOJİLERİ	110.457.480
4	ENETKİ SAVUNMA	108.619.950
5	TİMUS SİBER GÜVENLİK	100.009.167
6	E-TUĞRA	56.473.259
7	BEAM TEKNOLOJİ	32.552.132
8	DOĞUŞ TEKNOLOJİ	29.713.335
9	ENDPOİNT	19.654.684
10	MİA TEKNOLOJİ	18.479.124
	DİĞER	52.718.014
	TOPLAM	975.279.380

Türkiye Merkezli Üretici - Hizmet - Barındırma Yönetim Hizmeti

Sıra	Şirket Adı	TL
1	RADORE	120.519.477
2	ZİRAAT TEKNOLOJİ	113.626.700
3	DOĞUŞ TEKNOLOJİ	112.111.636
4	TÜRKSAT	87.638.951
5	HİTİT BİLGİSAYAR	59.869.904
6	SEYİR MOBİL	24.996.893
7	İŞNET	13.058.764
8	INVENTIV	8.800.260
9	YAZ BİLGİ SİSTEMLERİ	7.356.815
10	YAŞAR BİLGİ İŞLEM	5.070.032
	DİĞER	12.289.018
	TOPLAM	565.338.450

Türkiye Merkezli Üretici - Hizmet - Bulut Hizmeti

Sıra	Şirket Adı	TL
1	İŞNET	439.367.084
2	VMİND	324.961.300
3	ECLİT BİLİŞİM	243.551.446
4	PEAKUP	101.270.560
5	TELETEK BULUT	84.152.691
6	CODİT TEKNOLOJİ	44.990.804
7	ATP	26.212.389
8	ÇÖZÜMTEK TEKNOLOJİ	16.254.660
9	RADORE	12.051.947
10	DT İLETİŞİM	7.850.000
	DİĞER	2.703.080
	TOPLAM	1.303.365.961

Türkiye Merkezli Üretici - Hizmet - Çağrı Merkezi Hizmeti

Sıra	Şirket Adı	TL
1	ASSİSTT	6.148.603.104
2	TURKCELL GLOBAL BİLGİ	5.852.546.358
3	PUSULA CALL CENTER	2.188.393.934
4	SİTE TELEKOM	512.781.588
5	TÜRKSAT	394.138.765
6	PRATİK İLETİŞİM	37.824.550
7	ARCHITECHT BİLİŞİM	15.057.768
8	TAV TECHNOLOGIES	9.666.250
	TOPLAM	15.159.012.317

Türkiye Merkezli Üretici - Hizmet - Danışmanlık

Sıra	Şirket Adı	TL
1	OPTİMUM ÇÖZÜM	920.659.974
2	TÜRKSAT	625.702.781
3	KAFEİN YAZILIM	574.892.346
4	BOSS YÖNETİŞİM HİZMETLERİ	140.082.613
5	UZMAN BİLİŞİM	132.741.373
6	YAŞAR BİLGİ İŞLEM	128.341.389
7	GTECH	120.043.497
8	BİLGEADAM TEKNOLOJİ	110.949.819
9	BASİSTEK	90.677.000
10	DIGITALLENCY BİLİŞİM	83.468.165
11	BAŞARSOFT	71.742.486
12	STM SAVUNMA TEKNOLOJİLERİ	68.690.435
13	BYS GRUP BİLİŞİM	49.846.173
14	ZİRAAT TEKNOLOJİ	48.663.231
15	ANALYTHINX BİLİŞİM	46.906.545
	DİĞER	329.390.901
	TOPLAM	3.542.798.728

Çeyrek asırdır insan için teknoloji!

Bulut teknolojisinden siber güvenliğe, iletişim çözümlerinden e-dönüşüm hizmetlerine kadar uçtan uca sunduğumuz tüm çözümlerimiz ile çeyrek asırdır işiniz bizde net.



25.yıl **işnet**

Türkiye İş Bankası kuruluşudur.

TÜRKİYE İŞ BANKASI 100

Türkiye Merkezli Üretici - Hizmet - Dış Kaynak Kullanım Hizmeti

Sıra	Şirket Adı	TL
1	EXPERILABS	345.373.542
2	TESTINIUM	322.915.194
3	ASİS ELEKTRONİK	274.449.906
4	ATP	199.934.676
5	KAFEİN YAZILIM	124.350.474
6	BTS KURUMSAL	86.309.116
7	VİRGOSOL BİLİŞİM	69.456.225
8	RDC PARTNER	44.921.147
9	ES DİL HİZMETLERİ	41.252.169
10	KODA BİLİŞİM	33.149.407
	DİĞER	99.184.580
	TOPLAM	1.641.296.436

Türkiye Merkezli Üretici - Hizmet - İnternet Hizmeti

Sıra	Şirket Adı	TL
1	TÜRK TELEKOM	28.128.000.000
2	TURKNET	2.203.980.436
3	TÜRKSAT	1.540.802.745
4	İŞNET	121.330.688
5	RADORE	18.077.923
6	ART IN SYSTEMS	13.856.234
	DİĞER	9.898.335
	TOPLAM	32.035.946.361

Türkiye Merkezli Üretici - Hizmet - Kurulum / Bakım / Destek Hizmeti

Sıra	Şirket Adı	TL
1	KAREL ELEKTRONİK	1.205.447.945
2	TÜRKSAT	838.270.329
3	LOGO YAZILIM	705.965.944
4	TAV TECHNOLOGIES	701.295.250
5	KVK TEKNİK SERVİS	537.390.371
6	STM SAVUNMA TEKNOLOJİLERİ	457.279.064
7	INTERTECH	452.672.096
8	PROTEL	401.525.191
9	LİDER SİSTEM	291.457.211
10	ASİS OTOMASYON	215.772.690
11	ENDOKS	176.857.089
12	OPTİMUM ÇÖZÜM	155.659.849
13	UNIVERA	117.083.161
14	FONET BİLGİ TEKNOLOJİLERİ	106.722.187
15	TELENITY	102.710.538
16	DOĞUŞ TEKNOLOJİ	98.862.706
17	HİTİT BİLGİSAYAR	84.874.835
18	ARD GRUP BİLİŞİM	77.627.206
19	ATP	68.749.978
20	DEMİRÖREN TEKNOLOJİ	57.908.975
	DİĞER	764.733.363
	TOPLAM	7.618.865.978

Türkiye Merkezli Üretici - Hizmet - Siber Güvenlik Hizmeti

Sıra	Şirket Adı	TL
1	ADEO BİLİŞİM	258.421.040
2	KAFEİN YAZILIM	137.669.012
3	ÇEKİNO BİLGİ TEKNOLOJİLERİ	85.880.010
4	DOĞUŞ TEKNOLOJİ	74.135.644
5	İŞNET	57.940.263
6	BEAM TEKNOLOJİ	26.458.613
7	KRON	12.335.580
8	ENDPOİNT	8.000.000
9	INVENTİV	1.830.176
	TOPLAM	662.670.338


ADEO
CYBER SECURITY
Savunmanıza en iyi müttefiği ekleyin!
Yönetilen Siber Güvenlik Servisleri
İSTANBUL • ANKARA • AZERBAYCAN • KATAR • UMMAN • KUVEYT
www.adeosecurity.com
@adeosecurity
@adeosecurity

BİLİŞİM 500 PLUS

3 Yaşından Küçük Genç Şirketler

2023	2022	Şirket Adı	2023 (Bin TL)	2023 (Bin USD)	2022 (Bin TL)	2022 (Bin USD)
285		GRID GRUP TEKNOLOJİ	107.851	4.541		
311	282	X SİSTEM TEKNOLOJİ	87.738	3.694	65.490	3.955
385		PALCON BİLİŞİM	55.595	2.341		
391	488	NATİVE DİJİTAL TEKNOLOJİ	53.694	2.261	15.008	906
404		ARİMEST DİJİTAL	46.211	1.946		
411		ENSIGHT BİLGİ TEKNOLOJİLERİ	43.600	1.836		
447		FİMPLE BİLİŞİM	35.369	1.489		
456		INTERSYS TEKNOLOJİ	34.162	1.438		
466		CONNECT BİLİŞİM	31.929	1.344		
476		KLC NETWORK	28.338	1.193		
497		SSC SİSTEM	24.626	1.037		
		DATAVİRA TEKNOLOJİ	13.358	562		
		FİRİSBE	13.021	548		
		HTG YAZILIM	10.818	455		
		SİBERSON BİLİŞİM	7.992	337		
		HERA BİLGİ TEKNOLOJİLERİ	7.216	304		
		TOUCAN CODE LABS	4.205	177		
		UNNA BİLİŞİM	4.001	168		
		ADİRA BİLİŞİM	2.585	109		
		VERİMİX YAZILIM	2.380	100		
		LAND BİLİŞİM	2.299	97		
		TRSİBER BİLİŞİM	1.923	81		
		ALL IOT TEKNOLOJİ	1.804	76		
		ZİRONSOFT YAZILIM	1.742	73		
		SERVER SİSTEMLERİ BİLİŞİM	1.348	57		
		PRODEA GLOBAL	1.282	54		
		PREMISE IT BİLİŞİM	630	27		

Bilişim500 Plus- Son 1 Yılda En Hızlı Büyüyen 10 Şirket

2023	2022	Şirket Adı	2023 (Bin TL)	2023 (Bin USD)	2022 (Bin TL)	2022 (Bin USD)	Büyüme
203	489	PRIME TEKNOLOJİ	235.064	9.897	14.988	905	1468%
139	316	BLİNK BİLİŞİM	418.345	17.615	50.184	3.030	734%
191	314	NUMEKO	267.123	11.247	50.716	3.063	427%
69	143	ARCHITECHT BİLİŞİM	1.043.947	43.956	235.456	14.218	343%
108	195	BİLETİNİAL	602.271	25.359	137.945	8.330	337%
367	490	İLEKA	61.238	2.578	14.942	902	310%
321	437	GOATEK TEKNOLOJİ	83.784	3.528	22.390	1.352	274%
99	158	ÖDEAL	673.592	28.362	184.725	11.155	265%
391	488	NATİVE DİJİTAL TEKNOLOJİ	53.694	2.261	15.008	906	258%
240	325	TELEONE	164.167	6.912	47.983	2.898	242%

Son 3 Yılda En İyi Performans Gösteren 10 Bilişim Şirketi (Satış Gelirlerine Göre)

2023	2022	2021	Şirket Adı	2023 (Bin TL)	2022 (Bin TL)	2021 (Bin TL)
12	18	22	KAREL ELEKTRONİK	9.458.141	3.442.529	1.636.824
18	20	21	ASSİSTT	6.148.603	2.981.514	1.637.408
37	50	56	PUSULA CALL CENTER	2.188.394	837.732	344.893
99	158	224	ÖDEAL	673.592	184.725	55.106
35	38	42	SOFTTECH	2.366.472	1.074.091	560.508
61	91	96	PAYTR ÖDEME HİZMETLERİ	1.179.785	388.713	189.239
55	56	70	BARİKAT İNTERNET GÜVENLİĞİ	1.351.075	642.029	278.843
56	61	72	OBSS	1.349.485	601.780	272.970
57	70	79	ATP	1.251.331	497.594	249.527
88	125	139	SOLVIA DIGITAL SOLUTIONS	748.875	297.186	116.468

Bilişim 500 Plus - Donanım İhracatı

Sıra	Şirket Adı	TL
1	ARKEL	741.292.099
2	VİANET	712.141.499
3	CORNING OPTİK İLETİŞİM	617.344.165
4	ETK KABLO	587.379.227
5	STM SAVUNMA TEKNOLOJİLERİ	453.899.206
6	KAREL ELEKTRONİK	362.478.521
7	TESCOM ELEKTRONİK	304.290.164
8	TÜRK PRYSMIAN KABLO	171.598.396
9	DOF ROBOTİK	163.497.236
10	NETAŞ	153.711.765
11	TESAN İLETİŞİM	129.710.351
12	KOÇSİSTEM	117.919.086
13	POS BİLİŞİM	105.044.751
14	EKSA ELEKTRONİK	104.663.966
15	HAVELSAN	85.607.845
	DİĞER	1.129.647.606
	TOPLAM	5.940.225.883

Bilişim 500 Plus - Yazılım İhracatı

Sıra	Şirket Adı	TL
1	ERKA GRUBU	770.372.488
2	TEKNASYON YAZILIM	670.275.180
3	NTT DATA	443.954.743
4	TİGA BİLGİ TEKNOLOJİLERİ	393.056.951
5	HİTİT BİLGİSAYAR	352.284.570
6	ADESSO TÜRKİYE	347.719.300
7	OBSS	314.099.475
8	INTERTECH	303.091.181
9	SOLVIA DIGITAL SOLUTIONS	282.373.130
10	KOÇSİSTEM	267.115.351
11	HAVELSAN	206.470.489
12	TELENITY	183.449.946
13	TAV TECHNOLOGIES	173.719.234
14	SESTEK SES VE İLETİŞİM	137.762.616
15	ESTE BİLİŞİM	132.546.610
	DİĞER	2.141.397.038
	TOPLAM	7.119.688.302

Bilişim 500 Plus - Hizmet İhracatı

Sıra	Şirket Adı	TL
1	TELEPERFORMANCE TÜRKİYE	1.211.208.874
2	MAJOREL TELEKOMÜNİKASYON	621.990.027
3	MPLUS TURKEY	285.658.584
4	TÜRKSAT	224.373.978
5	LOGO YAZILIM	189.634.234
6	SİGMA TELECOM	149.273.013
7	KOÇSİSTEM	133.726.563
8	DETAYSOFT	114.379.248
9	HİTİT BİLGİSAYAR	111.032.074
10	TELENITY	90.658.319
11	INTERTECH	85.648.362
12	EXPERILABS	82.039.323
13	UZMAN BİLİŞİM	77.795.210
14	TURKNET	70.300.747
15	GRID GRUP TEKNOLOJİ	62.168.075
	DİĞER	1.040.703.388
	TOPLAM	4.550.590.019

Bilişim 500 Plus - AR-GE

Sıra	Şirket Adı	TL
1	LOGO YAZILIM	2.975.328.000
2	INTERTECH	2.386.659.923
3	ZİRAAT TEKNOLOJİ	1.955.504.737
4	SOFTTECH	1.405.156.858
5	MİKRO YAZILIMEVİ	1.389.707.707
6	ARD GRUP BİLİŞİM	848.551.837
7	DEEPTECH	736.434.846
8	KOÇSİSTEM	679.711.998
9	OBSS	568.637.903
10	NETAŞ	562.682.551
11	HİTİT BİLGİSAYAR	495.530.772
12	KAFEİN YAZILIM	494.667.760
13	TİGA BİLGİ TEKNOLOJİLERİ	464.563.729
14	NETCAD	391.812.073
15	DOĞUŞ TEKNOLOJİ	348.482.491
	DİĞER	9.312.915.418
	TOPLAM	25.016.348.603

Bilişim 500 Plus - Sektörel Yazılım - Enerji

Sıra	Şirket Adı	TL
1	İNAVİTAS	206.506.876
2	KOÇSİSTEM	106.021.532
3	ARD GRUP BİLİŞİM	90.784.480
4	PURETECH	58.149.557
5	NAR SİSTEM	42.138.682
6	İNFOLİNE BİLGİ TEKNOLOJİLERİ	16.867.624
7	ADESSO TÜRKİYE	13.381.857
8	MİA TEKNOLOJİ	3.808.976
9	VEKTORA YAZILIM	2.994.272
10	RDC PARTNER	1.899.076
	DİĞER	3.123.559
	TOPLAM	545.676.491

Bilişim 500 Plus - Sektörel Yazılım - Lojistik

Sıra	Şirket Adı	TL
1	MİA TEKNOLOJİ	149.168.563
2	ARD GRUP BİLİŞİM	79.478.140
3	BİLGEADAM TEKNOLOJİ	43.417.174
4	TAKİPSAN BİLİŞİM	4.136.572
5	APSEN BİLİŞİM	4.117.312
6	VEKTORA YAZILIM	3.004.321
7	DEKA TEKNOLOJİ	1.556.890
8	KOÇSİSTEM	1.146.642
	DİĞER	1.464.485
	TOPLAM	287.490.099

Bilişim 500 Plus - Sektörel Yazılım - Otomotiv

Sıra	Şirket Adı	TL
1	ADESSO TÜRKİYE	145.829.197
2	KOÇSİSTEM	113.354.640
3	ORTEM ELEKTRONİK	70.550.327
4	BİLGEADAM TEKNOLOJİ	60.738.244
5	EGEBİMTES	25.150.282
6	NETAŞ	10.200.649
7	OPTİMUM ÇÖZÜM	9.274.256
8	CARETTA YAZILIM	4.011.166
9	AUTOROLA	2.635.684
10	VEKTORA YAZILIM	2.493.906
	DİĞER	150.000
	TOPLAM	444.388.351

Bilişim 500 Plus - Sektörel Yazılım - Finans ve Bankacılık

Sıra	Şirket Adı	TL
1	INTERTECH	2.386.659.923
2	SOFTTECH	2.359.404.154
3	ZİRAAT TEKNOLOJİ	1.829.095.461
4	ARCHITECHT BİLİŞİM	874.820.773
5	BİLGEADAM TEKNOLOJİ	597.034.298
6	RDC PARTNER	220.690.810
7	ATP	196.648.805
8	MİRSİS BİLGİ TEKNOLOJİLERİ	195.649.643
9	LİNKTERA	193.960.367
10	PARAMTECH	186.119.317
11	GTECH	132.729.427
12	ALBARAKA TEKNOLOJİ	131.321.620
13	KOÇSİSTEM	79.110.195
14	ENQURA	77.072.750
15	INVENTIV	75.992.234
16	LİDİO ÖDEME HİZMETLERİ	72.742.685
17	KAYAPORT TEKNOLOJİ	64.435.854
18	ARKSİGNER YAZILIM	64.096.882
19	MARO TEKNOLOJİ	62.278.797
20	SET YAZILIM	59.241.358
	DİĞER	323.667.534
	TOPLAM	10.182.772.887

Bilişim 500 Plus - Sektörel Yazılım - Sağlık

Sıra	Şirket Adı	TL
1	TİGA BİLGİ TEKNOLOJİLERİ	464.563.729
2	DEEPTECH	441.860.907
3	MİA TEKNOLOJİ	360.942.567
4	AKGÜN BİLGİSAYAR	243.314.638
5	FONET BİLGİ TEKNOLOJİLERİ	109.875.220
6	SUPPLY CHAIN WIZARD	77.516.556
7	PROBEL BİLGİSAYAR	64.360.537
8	MONAD YAZILIM	55.492.157
9	SİSOFT	45.036.802
10	VERİBİLİM YAZILIM	37.667.948
11	VENTURA	32.797.784
12	ARD GRUP BİLİŞİM	31.147.800
13	CARETTA YAZILIM	29.522.148
14	PANATES BİLGİ TEKNOLOJİLER	25.804.104
15	METASOFT	23.841.633
16	TRTEK YAZILIM	21.108.497
17	DEKA TEKNOLOJİ	19.693.480
18	KOÇSİSTEM	3.423.749
19	YONGA TEKNOLOJİ	3.298.402
20	APSEN BİLİŞİM	3.091.946
	DİĞER	7.911.276
	TOPLAM	2.102.271.880

ARKSIGNER

Dijital Dünyaya

Güvenli Erişimin **Tadını Çıkarın!**

Yapay Zekâ Destekli Finansal Erişim

Sahada ve Uzaktan Kimlik Doğrulama

Uçtan Uca Dijital Belge İmzalama

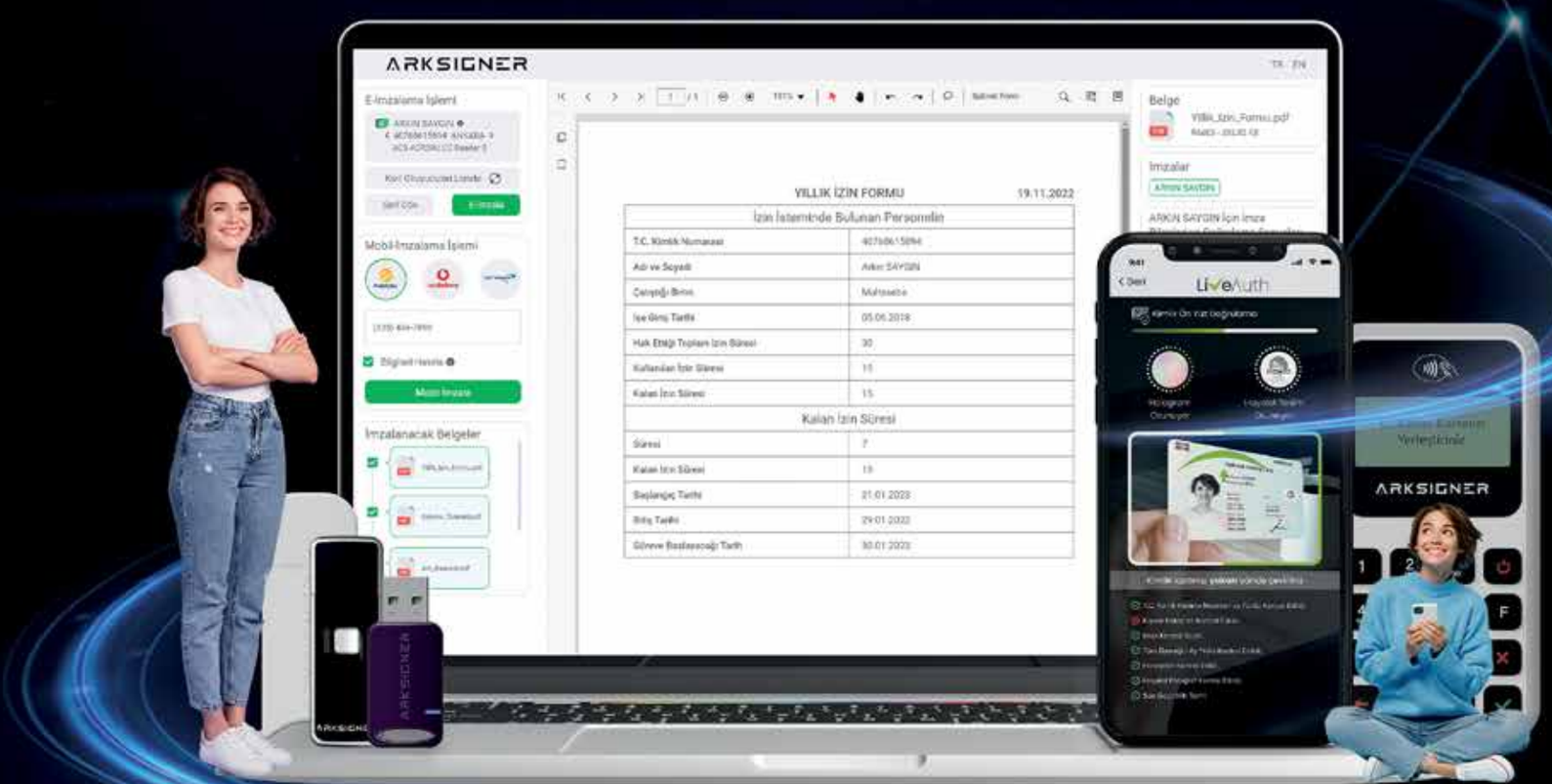

Dijital güvenliğin yeni yüzünü keşfetmek için karekodu okutun!

Bilişim 500 Plus - Sektörel Yazılım - Sigorta

Sıra	Şirket Adı	TL
1	AGİTO BİLGİSAYAR	260.184.196
2	JFORCE BİLİŞİM	100.534.607
3	NEVİTECH BİLİŞİM	69.554.232
4	DIGILERA BİLGİ TEKNOLOJİLERİ	47.487.050
5	ADESSO TÜRKİYE	37.797.398
6	KOÇSİSTEM	37.639.418
7	MİRSİS BİLGİ TEKNOLOJİLERİ	20.563.849
8	LİNKTERA	14.075.141
9	ARCHITECHT BİLİŞİM	8.265.520
10	BİLGEADAM TEKNOLOJİ	7.202.805
	DİĞER	7.121.940
	TOPLAM	610.426.156

Bilişim 500 Plus - Sektörel Yazılım - Turizm

Sıra	Şirket Adı	TL
1	ERKA GRUBU	1.512.740.481
2	HİTİT BİLGİSAYAR	495.530.772
3	ATP	288.679.987
4	SAN BİLGİSAYAR	125.155.647
5	PROTEL	70.721.243
6	PAXİMUM BİLİŞİM	36.868.054
7	PROTEİN YAZILIM	32.750.608
8	SENKRON YAZILIM	21.359.880
9	ART IN SYSTEMS	13.894.861
10	MENULUX	9.902.584
	DİĞER	24.860.272
	TOPLAM	2.632.464.389

Bilişim 500 Plus - Sektörel Yazılım - Savunma

Sıra	Şirket Adı	TL
1	HAVELSAN	3.315.165.688
2	BİTES SAVUNMA	392.069.451
3	DEEPTECH	294.573.939
4	SİMSOFT	247.853.302
5	KOÇSİSTEM	176.567.390
6	NETAŞ	153.009.741
7	MİLSOFT YAZILIM	129.007.219
8	STM SAVUNMA TEKNOLOJİLERİ	122.523.223
9	MİA TEKNOLOJİ	77.399.879
10	ORDULU TEKNOLOJİ	73.082.360
11	ULAK HABERLEŞME	66.032.445
12	ENETKİ SAVUNMA	61.828.021
13	BİLGEADAM TEKNOLOJİ	46.129.737
14	ELD BİLİŞİM	38.410.838
15	GELİŞİMPARK	28.272.905
16	İNFOLİNE BİLGİ TEKNOLOJİLERİ	16.867.624
17	ODYA BİLİŞİM	9.170.849
18	PRM YAZILIM	4.000.000
19	RDC PARTNER	2.896.063
20	YONGA TEKNOLOJİ	2.834.275
	DİĞER	131.421
	TOPLAM	5.257.826.370

Bilişim 500 Plus - Sistem Entegratörü ve İş Ortağı - IoT ve M2M

Sıra	Şirket Adı	TL
1	KOÇSİSTEM	420.637.044
2	ASELSANNET	320.121.928
3	BAYLAN OTOMASYON	58.588.013
4	ELCOBİL BİLİŞİM	45.264.600
5	TECHASAY ENERJİ	37.467.894
6	DVM TEKNOLOJİ	28.837.903
7	EGEBİMTES	25.150.282
8	İNNOVA BİLİŞİM ÇÖZÜMLERİ	4.619.166
	DİĞER	481.633
	TOPLAM	941.168.463

puretech
POWER OF TECHNOLOGY

Teknoloji Check-up'ına Hazır mısınız?

Tüm iş süreçlerinizi analiz ederek, ihtiyaçlarınıza özel olarak tasarladığımız yapay zekâ destekli yenilikçi teknolojilerimizle, şirketinizi geleceğe taşıyoruz.

- Yazılım Danışmanlığı
- Siber Güvenlik Hizmeti
- Veri Yönetimi
- ChatGPT Geliştirme
- AIOps
- DevOps
- Kurumsal Hizmet Yönetimi



puretechnologyas | puretechnology.com.tr

Bilişim 500 Plus - Türkiye Merkezli Üretici - IoT ve M2M

Sıra	Şirket Adı	TL
1	ARVENTO	503.194.567
2	ENDOKS	316.920.265
3	MOBİLİZ	306.652.900
4	ARD GRUP BİLİŞİM	225.432.000
5	VİTALİS TEKNOLOJİ	214.336.232
6	INVGARDEN BİLİŞİM	84.382.913
7	İNAVİTAS	84.078.436
8	ASİS OTOMASYON	76.105.359
9	SAMM TEKNOLOJİ	64.628.253
10	GESK ELEKTRİK ELEKTRONİK	45.991.548
	DİĞER	65.827.839
	TOPLAM	1.987.550.312

Bilişim 500 Plus- Yapay Zeka

Sıra	Şirket Adı	TL
1	DEEPTECH	736.434.846
2	KOÇSİSTEM	429.177.501
3	ARD GRUP BİLİŞİM	396.450.400
4	MİA TEKNOLOJİ	388.709.454
5	SESTEK SES VE İLETİŞİM	210.433.946
6	BTS KURUMSAL	107.762.833
7	ENQURA	77.072.750
8	TELEONE	77.053.886
9	LİNKTERA	60.250.487
10	AIMS ANALİTİK	55.588.816
11	ARCHITECHT BİLİŞİM	41.066.640
12	HAVELSAN	36.591.215
13	SOFTTECH	30.581.448
14	OBASE BİLGİSAYAR	30.250.430
15	RENOVA	19.727.521
	DİĞER	71.806.346
	TOPLAM	2.768.958.519

Dijital Dönüşüm Trenini Kaçırmayın!



MEGISTY TECHNOLOGY

www.megisty.com

0850 304 45 75

Ankara

Sıra	Şirket Adı	TL
1	TÜRK TELEKOM	100.184.658.000
2	TÜRKSAT	11.072.782.514
3	HAVELSAN	6.196.034.248
4	ASELSANNET	4.883.585.357
5	PUSULA CALL CENTER	2.188.393.934
6	DESTEK BİLGİSAYAR	2.123.227.154
7	ULAK HABERLEŞME	1.374.199.699
8	BARİKAT İNTERNET GÜVENLİĞİ	1.351.075.266
9	STM SAVUNMA TEKNOLOJİLERİ (3)	1.228.320.102
10	MİA TEKNOLOJİ	1.091.427.933
11	CYBERWİSE SİBER GÜVENLİK	1.039.703.879
12	SEKOM	990.311.078
13	ARD GRUP BİLİŞİM	926.179.043
14	DEEPTECH	751.464.129
15	BARİKAT BT BİLİŞİM	744.665.487
16	LN BİLGİSAYAR	687.251.311
17	FORTE	664.837.238
18	PROTA BİLGİSAYAR	536.767.304
19	ARVENTO	503.194.567
20	PLATO BİLGİSAYAR	502.824.440
21	ENDOKS	494.093.414
22	TİGA BİLGİ TEKNOLOJİLERİ	464.563.729
23	İNTRON BİLİŞİM	447.451.202
24	NETCAD	427.947.213
25	NEX TEKNOLOJİ	417.224.826
26	BİTES SAVUNMA	392.069.451
27	CSIT BİLİŞİM	363.735.483
28	ENETKİ SAVUNMA	356.243.205
29	BAŞARSOFT	348.070.595
30	EMN TEKNOLOJİ	319.901.629
31	MOBİLİZ	306.652.900
32	İNAVİTAS	296.779.878
33	ORDULU TEKNOLOJİ	294.497.385
34	BİMEL	288.778.808
35	BİLGİBİM BİLGİSAYAR	270.488.317
36	SİMSOFT	269.743.324
37	PM TEKNOLOJİ	262.858.262
38	AKGÜN BİLGİSAYAR	257.758.987
39	PRIME TEKNOLOJİ	235.063.886
40	FONET BİLGİ TEKNOLOJİLERİ	217.683.497
41	VİTALİS TEKNOLOJİ	214.336.232
42	ADO BİLİŞİM	212.603.724
43	ÇEKİNO BİLGİ TEKNOLOJİLERİ	211.158.843
44	GSL MÜHENDİSLİK	203.183.635
45	PARAMTECH	186.119.317
46	MİLSOFT	174.461.751
47	ULTRON BİLİŞİM	149.000.007
48	MİLSOFT YAZILIM	144.609.337
49	TURK TEKNOLOJİ	139.301.615
50	TÜRKTRUST	134.357.284
51	E KAMPÜS BİLİŞİM	124.466.482
52	ASNET BİLGİ SİSTEMLERİ	122.134.224
53	FARK BİLGİ İŞLEM	94.530.845
54	TEKNOPARK PROJE	93.075.890
55	X SİSTEM TEKNOLOJİ	87.738.081
56	E-TUĞRA	85.581.316
57	ARKSİGNER YAZILIM	84.982.781
58	ANKARA NETMON	78.581.230
59	BİLİŞİM A.Ş.	78.322.012
60	SİSOFT	76.844.433
61	KOLAYSOFT TEKNOLOJİ	76.653.207
62	TDE BİLGİSAYAR	74.117.579
63	ROVENMA ELEKTRONİK	73.950.107
64	E-KALİTE YAZILIM	64.644.366
65	ERY BİLİŞİM	62.190.295
66	BEAM TEKNOLOJİ	59.010.745
67	MONAD YAZILIM	57.137.762
68	BYS GRUP BİLİŞİM	49.846.173
69	BİRFATURA YAZILIM	45.759.091
70	LUPE YAZILIM	45.658.186
71	NEWDATA BİLİŞİM	45.260.414
72	KONUMSAL BİLGİ SİST.	41.177.676
73	ELD BİLİŞİM	38.446.423
74	ETGİ GRUP BİLİŞİM	37.240.952
75	VENTURA	35.239.371
76	İNK SİSTEM BİLİŞİM	35.067.000
77	POINTO TEKNOLOJİ	34.848.480
78	İNFOLİNE BİLGİ TEKNOLOJİLERİ	33.735.248
79	TMS MOBİL	33.105.937
80	DVM TEKNOLOJİ	28.837.903
81	KLC NETWORK	28.338.456
82	GELİŞİMPARK	28.272.905
83	MEDOC TEKNOLOJİ*	22.745.675
84	PROYA*	20.033.634
85	BİLFO BİLGİSAYAR*	19.386.112
86	VERİ-SİS*	17.896.579
87	İNTRA BİLİŞİM*	17.487.402
88	SECURİFY BİLİŞİM*	15.094.788
89	SMART DÖNÜŞÜM*	13.327.669
90	GLOBALICT*	11.090.813
91	1D BİLGİSAYAR*	9.350.873
92	T6 BİLİŞİM*	9.320.000
93	MORA YAZILIM*	8.935.657
94	BİLGİ-TEK*	7.152.822
95	SUPERCODE YAZILIM*	6.360.522
96	SMARTICT BİLİŞİM*	5.517.789
97	TOUCAN CODE LABS*	4.205.218
98	EGESOFT*	3.283.126
99	LAND BİLİŞİM*	2.298.796
100	TRSİBER BİLİŞİM*	1.923.000
101	ZİRONSOFT YAZILIM*	1.742.000

(3) Açıklanan satış gelirleri 01.01.2023 - 31.12.2023 tarihleri arasındaki yalnızca bilişim ürünü ve hizmet satışlarından elde edilen gelirdir.
** Firma araştırmaya katılmış, İlk 500 Bilişim Şirketi arasında yer alamamıştır.*

webimonline

Sunucu ve Yazılım Çözümleri

www.webimonline.com

Antalya

Sıra	Şirket Adı	TL
1	SAN BİLGİSAYAR	152.198.011
2	ART IN SYSTEMS	64.129.684
3	PAXİMUM BİLİŞİM	41.020.601
4	GEZMOBİLİTY*	23.349.468
5	EVET AR GE*	13.534.640
6	BAŞARAN AKADEMİ*	1.716.976

Bursa

Sıra	Şirket Adı	TL
1	TÜRK PRYSMIAN KABLO (3)	1.247.261.056
2	BİLETİNİAL	602.271.399
3	ARTI VE ARTI BİLGİ TEKNOLOJİ	445.983.935
4	RESER	427.725.909
5	FİGES	320.635.813
6	ITHİNKA BİLİŞİM	161.038.830
7	AKPINAR BİLİŞİM	74.849.832
8	BG-TEK	36.778.108
9	ITHİNKA İNOVASYON*	24.063.108
10	SAAS YAZILIM*	20.165.801
11	BNK TEKNOLOJİ VE BİLİŞİM*	15.631.335
12	SİBERSON BİLİŞİM*	7.991.956

Kayseri

Sıra	Şirket Adı	TL
1	KARE BİLGİSAYAR	486.613.598
2	ERAT KABLO	390.314.748
3	MEGA BİLGİSAYAR	130.043.423
4	B&B BİLİŞİM BİLGİSAYAR	116.190.257
5	FOİTEL	87.092.640
6	INTERSYS TEKNOLOJİ	34.161.705
7	PİKSEL BİLGİ VE İLETİŞİM*	21.323.328
8	LEAN YAZILIM*	6.148.673

Balıkesir

Sıra	Şirket Adı	TL
1	BTM TEKNOLOJİ	40.600.363
2	BİNBİRÇEŞİT ELEKTRONİK	24.774.650
3	BİLSAM BÜRO MAK.*	11.532.148
4	CATS YAZILIM*	2.137.820

Denizli

Sıra	Şirket Adı	TL
1	ELSA BİLİŞİM	516.305.672
2	İNFOTÜRK BİLGİSAYAR	514.755.279
3	SA-FE BİLGİSAYAR	73.199.607
4	DONANIM TEKNOLOJİ	25.510.011

Kocaeli

Sıra	Şirket Adı	TL
1	LOGO YAZILIM	2.975.328.000
2	ARCHITECHT BİLİŞİM	1.043.946.923
3	CORNING OPTİK İLETİŞİM	896.987.116
4	SAMM TEKNOLOJİ	452.588.352
5	ORTEM ELEKTRONİK	263.351.972
6	BİMSER	245.186.257
7	CODİT TEKNOLOJİ	143.549.976
8	SEYİR MOBİL	109.187.272
9	TİMUS SİBER GÜVENLİK	100.009.167
10	PREMIERTURK	85.361.686
11	APSEN BİLİŞİM	64.926.210
12	İNFONAL BİLGİ TEKNOLOJİLERİ	38.135.759
13	NACSOFT YAZILIM	35.563.593
14	TRTEK YAZILIM	34.529.639
15	ATAK DOMAIN HOSTING	33.902.490
16	BİZİM BULUT	31.267.751
17	PETRAN BİLGİ TEKNOLOJİLERİ	28.483.014
18	MENULUX	27.015.810
19	AKSOY ÇÖZÜM	26.157.578
20	ARNETEK BİLİŞİM	25.848.428
21	RMİRA TEKNOLOJİ*	22.593.269
22	AKADEMEDYA YAZILIM*	19.673.199
23	EPOZZY TEKNOLOJİ*	14.347.596
24	ARTISOFT YAZILIM*	14.317.378
25	C2B BİLİŞİM*	6.894.475
26	UNNA BİLİŞİM*	4.001.245
27	PİR YAZILIM*	2.220.040
28	YSM YAZILIM*	1.511.543
29	SERVER SİSTEMLERİ BİLİŞİM*	1.347.838

(3) Açıklanan satış gelirleri 01.01.2023 - 31.12.2023 tarihleri arasındaki yalnızca bilişim ürünü ve hizmet satışlarından elde edilen gelirdir.
** Firma araştırmaya katılmış, İlk 500 Bilişim Şirketi arasında yer alamamıştır.*

SİTE TELEKOM MÜŞTERİ İLETİŞİM MERKEZİ: TEKNOLOJİ VE MÜŞTERİ MEMNUNİYETİYLE İŞİNİZE DEĞER KATIYORUZ

Çağrı merkezi sektörü, son yıllarda büyük bir dönüşüm geçirerek, dijital çağın dinamiklerine uyum sağlamış ve ülke ekonomisine önemli katkılarda bulunmuştur. Özellikle Türkiye gibi gelişen ekonomilerde, çağrı merkezleri istihdam yaratma, hizmet kalitesini artırma ve müşteri memnuniyetini yükseltme konularında kritik bir rol oynamaktadır. Site Telekom Müşteri İletişim Merkezi olarak, biz de bu dönüşümün öncülerinden biri olmanın gururunu yaşıyoruz. 2010 yılında kurulan Site Telekom Müşteri İletişim Merkezi, kurulduğu günden bu yana özel ve kamu sektöründe birçok başarılı projeye imza atmıştır. Türkiye'nin en gelişmiş çağrı merkezi firmalarından biri olarak, müşteri memnuniyetini ön planda tutan ve en yeni teknolojileri kullanan bir yapı ile hizmet vermekteyiz.

Çağrı Merkezi Sektörünün Ekonomiye Katkısı

Çağrı merkezi sektörü, sadece hizmet sağladığı şirketlere değil, aynı zamanda ülke ekonomisine de önemli katkılarda bulunmaktadır. İstihdam yaratma kapasitesi yüksek olan bu sektör, özellikle genç nüfusa iş imkanı sunmakta ve bölgesel kalkınmayı desteklemektedir. Ayrıca, çağrı merkezleri aracılığıyla sağlanan müşteri hizmetleri, şirketlerin rekabet gücünü artırmakta ve müşteri sadakatini sağlamaktadır. Bu da dolaylı olarak ülke ekonomisinin büyümesine katkıda bulunmaktadır.

Teknoloji ve İnovasyon ile Fark Yaratmak

Site Telekom Müşteri İletişim Merkezi olarak, teknolojinin gücünü en iyi şekilde kullanarak müşterilerimize en üst düzeyde hizmet sunmaktayız. İleri teknolojiye dayalı altyapımız ve yenilikçi çözümlerimiz ile çağrı merkezi hizmetlerinde fark yaratıyoruz. Özellikle bulut tabanlı sistemler, yapay zeka destekli çağrı yönlendirme ve analitik çözümler ile müşteri ihtiyaçlarına hızlı ve etkili çözümler sunuyoruz. Bu sayede, hizmet kalitemizi sürekli olarak artırıyor ve müşterilerimizin beklentilerini aşan hizmetler sunuyoruz. Site Telekom Müşteri İletişim Merkezi olarak, teknolojinin gücünü en iyi şekilde kullanarak, müşterilerimize en üst düzeyde hizmet sunmaktayız. Kendi yazılım ve network ekiplerimizle yönettiğimiz ileri teknolojiye dayalı altyapımız ve yenilikçi çözümlerimizle, çağrı merkezi hizmetlerinde fark yaratıyor, sistemlerimizin kesintisiz çalışmasını sağlıyoruz. Özellikle bulut tabanlı sistemler, yapay zeka destekli çağrı yönlendirme ve analitik çözümlerle müşteri ihtiyaçlarına hızlı ve etkili çözümler sunuyoruz. Bu sayede, hizmet kalitemizi sürekli olarak artırıyor ve müşterilerimizin beklentilerini aşan hizmetler sunuyoruz.

Kendi yazılım ekiplerimizle geliştirdiğimiz yerli ve milli IP Santral çözümüyle, sadece sesli iletişim değil, yazılı iletişim kanalları (WhatsApp, Chat, Sosyal Medya Bildirimleri, Web-Form, SMS, E-posta, Mobil Uygulama) ve işitme engelliler için görüntülü iletişim yeteneklerimizle, tam bir contact center çözümü sağlayabiliyoruz. Çözümümüz halen T.C. Ulaştırma ve Altyapı Bakanlığı'nın ALO123 projesinde, Bakanlığımız ve bağlı kuruluşlarının çağrı merkezlerinde kullanılmaktadır.

Müşteri Memnuniyeti: Başarımızın Temel Taşı

Müşteri memnuniyeti, Site Telekom Müşteri İletişim Merkezi olarak en büyük önceliğimizdir. Müşterilerimize sunduğumuz her hizmette, onların memnuniyetini ve ihtiyaçlarını en üst düzeyde karşılamayı hedefliyoruz. Profesyonel ve deneyimli ekibimiz, müşteri odaklı hizmet anlayışımız ve kesintisiz hizmet sunma kapasitemiz ile müşterilerimizin memnuniyetini sağlamak için sürekli çalışıyoruz.

Geleceğe Yön Veren Vizyonumuz

Gelecekte de sektördeki öncü konumumuzu koruyarak, müşteri memnuniyetini ve teknolojik yenilikleri ön planda tutan hizmet anlayışımız ile yolumuza devam edeceğiz. Hedefimiz, çağrı merkezi hizmetlerinde sürekli gelişerek fark yaratmak ve müşterilerimize en iyi deneyimi sunmaktır. Site Telekom Müşteri İletişim Merkezi olarak, iş ortaklarımız ile müşterileri arasında iletişim köprüleri kuruyor, süreçlerini geliştirebilmeleri için katkı sağlıyor, kesintisiz çağrı hizmetlerimizle sektörümüze ve işbirliği içerisinde olduğumuz firmalara değer katıyoruz.



Mustafa ALTUN
Site Telekom Yönetim Kurulu Başkanı

Advertorial

İstanbul

Sıra	Şirket Adı	TL
1	TURKCELL (2)	107.116.184.000
2	VODAFONE (1) (4)	55.679.000.000
3	İNDEKS BİLGİSAYAR (2)	49.234.240.530
4	TEKNOSA (3)	30.221.090.864
5	ARENA (2)	28.762.319.095
6	BİLKOM BİLİŞİM	27.307.309.311
7	PENTA TEKNOLOJİ (2)	18.198.902.432
8	INGRAM MICRO (2)	16.193.774.935
9	KOÇSİSTEM	12.808.252.000
10	KAREL ELEKTRONİK	9.458.141.142
11	HP TÜRKİYE (1)	9.000.000.000
12	LENOVO TÜRKİYE	8.716.558.841
13	NETAŞ	6.958.287.619
14	MOBİLTEL	6.377.484.457
15	ASSİSTT	6.148.603.104
16	TURKCELL GLOBAL BİLGİ	5.852.546.358
17	HEWLETT PACKARD ENTERPRISE (1)	5.800.000.000
18	SAP TÜRKİYE	5.631.013.414
19	DATAGATE BİLGİSAYAR (2)	5.151.007.299
20	DATA MARKET	4.112.850.690
21	DESPEC (2)	4.049.848.482
22	REDINGTON TURKEY	3.745.005.607
23	İNNOVA BİLİŞİM ÇÖZÜMLERİ	3.617.925.308
24	ARTI VE ARTI TEKNOLOJİ	3.421.604.124
25	INTERTECH	2.853.507.999
26	TELEPERFORMANCE TÜRKİYE	2.723.346.491
27	NTT DATA	2.700.520.862
28	ALCATEL LUCENT (2)	2.556.691.865
29	ZİRAAT TEKNOLOJİ	2.373.314.775
30	SOFTTECH	2.366.472.401
31	TURKNET	2.234.226.577
32	POZİTİF TEKNOLOJİ	2.043.605.717
33	MPLUS TURKEY	1.932.848.646
34	ESTE BİLİŞİM	1.851.098.739
35	TAV TECHNOLOGIES	1.824.504.000
36	NCR	1.800.776.471
37	EKSA ELEKTRONİK	1.749.072.266
38	ARKEL	1.739.821.879
39	ART SİSTEM	1.729.072.901
40	TELCOSET	1.728.430.262
41	TESAN İLETİŞİM	1.712.800.485
42	ENDEKS BİLİŞİM	1.539.023.124
43	ERKA GRUBU	1.512.740.481
44	BİLGİ BİRİKİM SİSTEMLERİ - BBS	1.433.145.572
45	MİKRO YAZILIMEVİ	1.393.519.925
46	OBSS	1.349.485.443
47	ATP	1.251.331.011
48	PLASTİKKART (2)	1.241.455.813
49	İSBAK	1.155.742.061
50	VBT YAZILIM	1.144.725.137
51	İŞNET	1.092.695.100
52	OPTİMUM ÇÖZÜM	1.085.594.079
53	MAJOREL TELEKOMÜNİKASYON	1.071.223.220
54	TESCOM ELEKTRONİK	1.066.769.338
55	GLASSHOUSE	1.035.566.675

Sıra	Şirket Adı	TL
56	TEKNASYON YAZILIM	1.016.014.575
57	BİLGEADAM TEKNOLOJİ	1.014.326.070
58	NGN BİLGİ TEKNOLOJİLERİ	932.499.509
59	DOĞUŞ TEKNOLOJİ	891.267.076
60	DETAYSOFT	883.018.535
61	KAFEİN YAZILIM	865.728.268
62	ASIRDX	857.762.092
63	ETK KABLO	826.072.957
64	ODINE SOLUTIONS	824.751.386
65	BT SANAL MARKET	768.706.086
66	KYOCERA BİLGİTAŞ	767.890.950
67	TECHNOPC	762.560.314
68	SOLVIA DIGITAL SOLUTIONS	748.874.857
69	SHIPENTEGRA	731.518.555
70	İSTTELKOM	729.026.560
71	SOFTWAREONE TURKEY	716.371.465
72	VİANET	712.141.499
73	MİLLENİCOM	706.528.214
74	NETHOUSE BİLGİSAYAR	702.095.911
75	KOMTERA TEKNOLOJİ	694.803.879
76	BİOTEKNO	692.319.188
77	ÖDEAL	673.591.618
78	ECZACIBAŞI BİLİŞİM	661.730.101
79	COMPRO BİLİŞİM	651.595.705
80	ASİS ELEKTRONİK	646.905.345
81	HİTİT BİLGİSAYAR	640.275.511
82	BELBİM İSTANBUL (3)	623.752.299
83	VİTEL	621.999.499
84	ADESSO TÜRKİYE	603.396.915
85	NASA İLETİŞİM	597.137.890
86	M.B.İ.S BİLGİSAYAR	579.826.324
87	LEXMARK BİLGİ İŞLEM	561.938.899
88	SİTE TELEKOM	561.635.573
89	PROTEL	556.951.799
90	KVK TEKNİK SERVİS	537.390.371
91	SOITRON	517.962.879
92	GENTEL TELEKOMÜNİKASYON	513.258.908
93	MOBİSİS TEKNOLOJİ	509.272.951
94	GOLİVE BİLİŞİM	470.118.812
95	VMİND	469.136.017
96	PAYTEN TEKNOLOJİ	460.546.157
97	DESTEL BİLİŞİM	440.750.734
98	ASİS OTOMASYON	438.720.409
99	ATOM BİLİŞİM	423.001.202
100	TOPTEL TELEKOMÜNİKASYON	418.884.168
101	BLİNK BİLİŞİM	418.345.294
102	NGTECH	414.885.761
103	CORETEK	414.824.138
104	TESTINIUM	399.907.012
105	ARMADA YAZILIM	374.641.504
106	ÇÖZÜMEVİ YÖNETİM	365.703.444
107	EXPERILABS	347.723.542
108	RDC PARTNER	346.901.460
109	SECURE FUTURE	342.923.528

(1) M2S Araştırma tahminidir.
(2) Net satış gelirleri BİST'den alınmıştır.
(3) Açıklanan satış gelirleri 01.01.2023 - 31.12.2023 tarihleri arasındaki yalnızca bilişim ürünü ve hizmet satışlarından elde edilen gelirdir.
(4) Vodafone Türkiye ve Kıbrıs'ın 1 Nisan 2023-31 Mart 2024 dönemini kapsayan mali yılı için açıklanan toplam geliri 65.547 Milyon TL'dir.

iovis

DİJİTAL İKİZ TEKNOLOJOSİYLE

CEBİNİZDEKİ FABRİKA



cormind

ÖĞRENEBİLİR YAPAY ZEKA DESTEKLİ DİJİTAL İKİZ TEKNOLOJOSİYLE FABRİKANIZ CEBİNİZDE

Yapay zeka destekli dijital ikiz teknolojisiyle, gerçek dünyayı sanal ortamda mükemmel bir şekilde kopyalayın. İş süreçlerinizi optimize edin, riskleri minimize edin ve karar alma süreçlerinizi hızlandırın. Gerçek zamanlı verilerle anında analiz yapın ve stratejik öngörüler kazanın. Daha akıllı, daha hızlı ve daha güvenli bir iş dünyası için dijital ikizlerle tanışın. Teknolojinin geleceğini yakalayın!

www.iovis.com.tr

iovis

Sıra	Şirket Adı	TL
110	İSTANBUL PAZARLAMA	342.182.850
111	GTECH	336.819.632
112	LİNKTERA	333.351.653
113	TECPRO	332.542.758
114	LUNA BİLİŞİM	330.971.358
115	OBASE BİLGİSAYAR	323.215.525
116	GEGİ BİLİŞİM	315.382.728
117	JFORCE BİLİŞİM	313.089.360
118	AGİTO BİLGİSAYAR	309.776.576
119	KRON	308.389.495
120	KOMTAŞ	306.622.922
121	POS BİLİŞİM	301.728.774
122	VECTOR	296.926.435
123	AKTEK BİLİŞİM	295.688.010
124	TİCİMAX BİLİŞİM	291.920.004
125	LİDER SİSTEM	291.457.211
126	ALBARAKA TEKNOLOJİ	291.019.365
127	ADEO BİLİŞİM	288.622.850
128	TELENITY	286.160.484
129	NETSMART	281.754.047
130	ALTAY GRUP	279.976.342
131	BİLKUR	278.496.010
132	TURKUAZ BİLGİSAYAR	277.742.107
133	STRATUS BİLİŞİM	275.309.187
134	VEKTORA YAZILIM	274.913.893
135	YÖNNET BİLİŞİM	269.093.632
136	VESCOM BİLGİSAYAR	268.201.326
137	TRIUM ELEKTRONİK	268.098.658
138	NUMEKO	267.123.340
139	BTS KURUMSAL	258.697.329
140	DOF ROBOTİK	255.055.515
141	EKSEN BİLGİSAYAR	253.834.395
142	RENOVA	251.608.584
143	ECLİT BİLİŞİM	243.551.446
144	OKİSAN	239.884.819
145	UZMAN BİLİŞİM	232.031.525
146	CESA BİLİŞİM	229.513.871
147	AUTOROLA (3)	228.610.392
148	DEMİRÖREN TEKNOLOJİ	228.196.177
149	MİRSİS BİLGİ TEKNOLOJİLERİ	216.213.492
150	NOVENTIQ TÜRKİYE	210.783.502
151	SESTEK SES VE İLETİŞİM	210.433.946
152	NETSER KOMÜNİKASYON	206.405.074
153	NET AKSESUAR BİLİŞİM	205.793.899
154	CREENTECH	200.743.213
155	TÜRKKEP	200.368.817
156	NOYA DİJİTAL	190.221.698
157	GROSS TEKNOLOJİ	184.942.258
158	IBSS TEKNOLOJİ VE YAZILIM	183.139.279
159	AIR TELEKOMÜNİKASYON	180.890.001
160	ARTRONİC	177.902.728
161	BEYAZ BİLGİSAYAR	177.295.292
162	HEPSİ EMLAK	170.604.945
163	FTNET BİLİŞİM	167.410.532
164	PEAKUP	166.303.965

Sıra	Şirket Adı	TL
165	APSİYON BİLİŞİM	166.247.586
166	KODA BİLİŞİM	165.747.036
167	BI TECHNOLOGY	165.397.763
168	BOSS YÖNETİŞİM HİZMETLERİ	162.945.756
169	FİGENSOFT	157.851.128
170	BASİSTEK	157.516.206
171	SİGMA TELECOM	156.181.461
172	DEV BİLİŞİM	155.506.647
173	PARGE YAZILIM	153.752.058
174	MOBİLBİL	151.143.288
175	DEKA TEKNOLOJİ	150.885.170
176	RADORE	150.649.347
177	MEDYASOFT	147.988.715
178	İSNET SERVİS	141.276.635
179	KODDATA	139.149.347
180	NOVATEL	137.932.515
181	ELİPS ELEKTRONİK	137.803.649
182	CCR-CALL CENTER RESOURCES	134.027.030
183	İNTERKOM TELEKOMÜNİKASYON	129.726.938
184	TEKROM TEKNOLOJİ	122.008.686
185	SMARTİKS YAZILIM	120.697.258
186	ORBİTEL	120.517.528
187	DEPONET	116.998.675
188	YAZ BİLGİ SİSTEMLERİ	116.991.050
189	MISTAÇOĞLU BİLİŞİM	115.107.633
190	DEMSİSTEM	114.260.023
191	INTERCOMP BİLGİSAYAR	112.431.052
192	PRODEA	111.245.052
193	LNV MARKET TEKNOLOJİ	110.850.868
194	İDEA TEKNOLOJİ	110.367.239
195	GOSAFE HOSTING	108.466.217
196	YAZILIM 3D	108.304.638
197	METOD BİLİŞİM HİZMETLERİ	108.031.147
198	GRID GRUP TEKNOLOJİ	107.851.347
199	TEAMPRO	105.177.703
200	IMPROVA BİLİŞİM	104.231.036
201	KARYA TEKNOLOJİ	100.962.070
202	INVENTIV	99.747.309
203	FİNARTZ BİLGİ TEKNOLOJİLERİ	99.220.156
204	EFB ELEKTRONİK	99.058.126
205	VESMARK	98.864.408
206	FOTECH	98.423.524
207	HITSOFT	98.037.355
208	ITSS BİLİŞİM	97.293.908
209	VAS BİLİŞİM	96.770.833
210	BIS ÇÖZÜM	93.073.963
211	SET YAZILIM	91.684.460
212	PİRAMİT BİLGİSAYAR	91.379.791
213	ÇÖZÜMTEK TEKNOLOJİ	91.143.136
214	DOĞUŞ ELEKTRİK	90.543.922
215	MARO TEKNOLOJİ	89.516.359
216	GÜREL BİLGİSAYAR	89.010.328
217	ARTIKANAL TEKNOLOJİ	88.618.186
218	VBM - VERİ BİLGİ MERKEZİ	87.389.643

(3) Açıklanan satış gelirleri 01.01.2023 - 31.12.2023 tarihleri arasındaki yalnızca bilişim ürünü ve hizmet satışlarından elde edilen gelirdir.

Sıra	Şirket Adı	TL
219	TELETEK BULUT	84.152.691
220	GOATEK TEKNOLOJİ	83.784.312
221	DIGITALLENCY BİLİŞİM	83.468.165
222	ROBOTİSTAN	82.195.884
223	CRM AKADEMİ	80.663.813
224	ERBEN	79.913.451
225	BNK TEKNOLOJİ VE OFİS SİST.	79.236.761
226	BİLİN YAZILIM	77.513.077
227	VİZNET BİLİŞİM	77.395.693
228	FGA MİMARLIK BİLGİSAYAR	76.442.382
229	MNS BİLİŞİM	76.359.120
230	PROTEİN YAZILIM	74.973.061
231	LİNK BİLGİSAYAR	72.795.583
232	LİDİO ÖDEME HİZMETLERİ	72.742.685
233	SMARTMİND VERİ YÖNETİMİ	72.260.533
234	ENQURA	71.179.698
235	VİRGOSOL BİLİŞİM	69.598.086
236	NEVİTECH BİLİŞİM	69.554.232
237	MÜKELLEF TEKNOLOJİ	69.366.685
238	ERAY TEKNOLOJİ	68.758.416
239	YONGA TEKNOLOJİ	68.224.949
240	KONZEK TEKNOLOJİ	66.297.043
241	ID3 YAZILIM	65.495.000
242	NORMDATA	65.093.721
243	KAYAPORT TEKNOLOJİ	64.435.854
244	EGEMSOFT	62.342.905
245	PURETECH	61.378.879
246	İKSAP BİLİŞİM	61.299.000
247	JANUS BARKOD	60.515.154
248	FORTECH BİLİŞİM	60.148.473
249	ICE TEKNOLOJİ	59.424.936
250	SOLİD BİLİŞİM	59.353.074
251	SYS TELEKOMÜNİKASYON	58.250.029
252	SPRO TEKNOLOJİ	57.493.970
253	TEPE BİLİŞİM	56.902.011
254	ETG BİLGİSAYAR	56.540.907
255	ÇİZGİ TEKNOLOJİ	56.388.565
256	NEKSGEN BİLİŞİM	55.863.160
257	INCEPT TEKNOLOJİ	55.647.325
258	PALCON BİLİŞİM	55.594.502
259	AIMS ANALİTİK	55.588.816
260	ETİ BİLGİSAYAR	54.509.736
261	KUMSAATİ	54.076.530
262	PADRAN BİLGİ TEKNOLOJİLERİ	53.998.188
263	PATİKA GLOBAL	53.752.974
264	NATİVE DİJİTAL TEKNOLOJİ	53.693.609
265	ELCOBİL BİLİŞİM	53.252.471
266	AYRO TEKNOLOJİ	52.396.119
267	ARYA IT	51.419.616
268	FİZ BİLİŞİM	51.262.428
269	PREMİER DC	50.359.367
270	GALAKSİTY	49.187.795
271	DIGILERA BİLGİ TEKNOLOJİLERİ	47.487.050
272	ANALYTHINX BİLİŞİM	46.906.545
273	DAMALINK BİLİŞİM	46.821.749

Sıra	Şirket Adı	TL
274	BİLGİTEK BİLGİ TEKNOLOJİLERİ	46.398.155
275	ARİMEST DİJİTAL	46.211.108
276	GESK ELEKTRİK ELEKTRONİK	45.991.548
277	INFODROM YAZILIM	44.743.561
278	VERİBOX TEKNOLOJİ	44.675.412
279	ENSIGHT BİLGİ TEKNOLOJİLERİ	43.600.213
280	ENORM TEKNOLOJİ	43.135.723
281	İNFOBİM BİLİŞİM	42.944.878
282	NAR SİSTEM	42.138.682
283	BECOM BİLGİSAYAR	42.069.539
284	İSTAR BİLİŞİM	41.620.234
285	ESA BİLGİSAYAR	41.470.775
286	ES DİL HİZMETLERİ	41.252.169
287	ELEKTROTEL	40.837.437
288	TEKNONET BİLGİSAYAR	40.680.283
289	SENKRON YAZILIM	39.945.985
290	MTEK BİLİŞİM (3)	39.849.677
291	CARETTA YAZILIM	39.604.269
292	EPRİNT	39.600.901
293	ÇAMLICA BARKOD	39.477.482
294	DT TEKNOLOJİ	39.272.832
295	YELLOWARE BİLİŞİM	39.146.960
296	LNS İLETİŞİM	38.221.284
297	İNERA BİLİŞİM	37.906.620
298	PRATİK İLETİŞİM	37.824.550
299	LYDIA YAZILIM	37.797.406
300	TECHASAY ENERJİ	37.784.894
301	VERİBİLİM YAZILIM	37.667.948
302	TTG INTERNATIONAL	37.658.788
303	VERYTECH	37.634.570
304	MACCOM TEKNOLOJİ	35.684.194
305	ERPA	35.568.197
306	FİMPLE BİLİŞİM	35.368.591
307	ALTİS TEKNOLOJİ	34.662.122
308	INTECON BİLİŞİM	34.618.070
309	ODYA BİLGİSAYAR	34.462.340
310	BİRLEŞİK UZMANLAR	34.414.788
311	MOBILE POINT	33.701.503
312	POSTA GÜVERCİNİ İLETİŞİM	33.667.079
313	NOLTO BİLİŞİM	33.217.446
314	SENTEZ YAZILIM	33.053.871
315	İNSPİRİT	33.023.885
316	MOBİLEXPRESS	32.637.854
317	CONNECT BİLİŞİM	31.928.702
318	PRM YAZILIM	31.155.433
319	ASİST BİLGİ TEKNOLOJİLERİ	30.977.676
320	ENFO BİLİŞİM	30.820.389
321	TRN TEKNOLOJİ	30.529.863
322	ODYA BİLİŞİM	29.523.910
323	CSA DANIŞMANLIK	28.536.716
324	KİVA TEKNOLOJİ	28.086.979
325	INNTHEBOX YAZILIM	28.048.448
326	ENDPOİNT	27.654.684
327	BİRLEŞİK YAZILIM	26.984.466

Sıra	Şirket Adı	TL
328	ONFTECH YAZILIM	26.806.937
329	BERKUT TEKNOLOJİ	26.547.936
330	KARASH YAZILIM	25.244.593
331	DT İLETİŞİM	25.063.013
332	REGNA BİLGİSAYAR	24.419.298
333	KALEM YAZILIM	24.256.908
334	MAP ELEKTRONİK*	24.155.713
335	XOOI DİJİTAL*	24.113.978
336	BİNOVİST*	22.684.813
337	SİSTEK BİLGİSAYAR*	21.271.013
338	PAKA TEKNOLOJİ*	21.155.276
339	SATKO TEKNOLOJİ*	20.756.516
340	EPLATFORM*	20.639.826
341	BEKDATA TEKNOLOJİ*	20.579.900
342	BİLBEST BİLİŞİM*	19.262.967
343	ARGESET YAZILIM*	18.136.811
344	MBX İLETİŞİM*	17.415.421
345	KETS BİLGİSAYAR*	17.298.156
346	AGC ERP*	16.641.016
347	CPM YAZILIM*	16.430.047
348	DEGODE TEKNOLOJİ*	14.656.802
349	PERANET BİLGİ TEKNOLOJİLERİ*	14.340.699
350	FASELİS*	14.137.115
351	PRODASOFT*	14.076.903
352	GOVTEK TEKNOLOJİ*	13.895.850
353	İMZA BARKOD*	13.656.199
354	DATAVİRA TEKNOLOJİ*	13.357.645
355	İNDEXLİNE BİLİŞİM*	13.269.729
356	İNTESASOFT YAZILIM*	13.081.536
357	FİRİSBE*	13.020.869
358	MERPA İLETİŞİM*	12.279.429
359	KORGÜN BİLGİSAYAR*	11.745.085
360	NOVADSA BİLİŞİM*	11.718.610
361	DENİZ YÜKSEL DONANIM*	11.096.325
362	HTG YAZILIM*	10.817.969
363	SENYONET YAZILIM*	10.784.630
364	ROY BİLİŞİM*	10.028.340
365	BULUT İLETİŞİM*	9.621.800
366	PARÇANET BİLİŞİM*	9.607.676
367	İHSAN BİLGİSAYAR YAZILIM*	8.935.006
368	TALENTSYS DANIŞMANLIK*	8.914.294
369	ACE ULUSLARARASI*	8.792.056
370	BÜROLİNK*	7.603.817
371	HERA BİLGİ TEKNOLOJİLERİ*	7.215.628
372	FİNEKRA*	7.199.586
373	BNK DİJİTAL OFİS SİST.*	6.906.920
374	SOFTTR BİLİŞİM*	6.800.064
375	İSTANBUL DATA SCIENCE ACADEMY*	6.130.388
376	REVOLUTİONDM*	5.760.086
377	ASSİSTCAM*	4.623.010
378	ERPRO*	4.471.324
379	ETİ-TEK BİLGİSAYAR*	4.019.173
380	THINKCUT TEKNOLOJİ*	3.977.510
381	ÖNER BİLİŞİM*	3.231.914
382	FBT FİNANSAL BİLGİ TEKNOLOJİLERİ*	3.180.974
383	NEDRA TEKNOLOJİ*	3.162.957
384	KNOWLEDGE CLUB*	2.883.402
385	BİLSER BİLGİSAYAR*	2.811.372
386	HIZLI STOK*	2.603.998
387	ADİRA BİLİŞİM*	2.585.359

İzmir

Sıra	Şirket Adı	TL
1	PAYTR ÖDEME HİZMETLERİ	1.179.784.749
2	E-ÇÖZÜM BİLİŞİM	303.918.371
3	EGEBİMTES	221.536.101
4	TECHASAY	176.731.156
5	BİLGİTÜRK	166.310.351
6	YAŞAR BİLGİ İŞLEM	165.468.130
7	TELEONE	164.166.502
8	UNIVERA	157.470.760
9	CADBİM	130.815.565
10	PROBEL BİLGİSAYAR	101.471.239
11	RAPSODO YAZILIM	93.852.214
12	ARVENTURE TEKNOLOJİ	92.399.892
13	UNİVİS BİLİŞİM	87.152.348
14	CEYBER EĞİTİM TEKNOLOJİLERİ	84.478.136
15	INVGARDEN BİLİŞİM	84.382.913
16	NEXTDATA	79.788.817
17	SUPPLY CHAIN WIZARD	78.344.787
18	PANATES BİLGİ TEKNOLOJİLER	69.971.808
19	TAKİPSAN BİLİŞİM	65.242.316
20	C SİSTEM BİLİŞİM	64.489.936
21	İLEKA	61.238.193
22	PROVİS	59.812.065
23	BAYLAN OTOMASYON	58.588.013
24	FİX BİLİŞİM	56.748.656
25	FONETSAN BİLGİ TEKNOLOJİLERİ	55.910.303
26	DESPRO BİLGİ TEKNOLOJİLERİ	50.853.820
27	ZAFER BÜRO MAK.	38.815.493
28	PRO-SİSTEM BİLGİSAYAR	28.313.397
29	GİLTAŞ	28.287.000
30	ATÖLYE15 YAZILIM	26.702.791
31	SSC SİSTEM	24.626.030
32	AGC YAZILIM*	22.036.095
33	İLEKA TELEKOMÜNİKASYON*	18.613.465
34	MONOTİS YAZILIM*	16.316.689
35	VİZYONVERİ*	12.868.072
36	DEDEOĞLU BİLGİ İŞLEM*	2.809.231

Diğer İller

Sıra	Şirket Adı	TL
1	REEDER / SAMSUN	2.160.223.953
2	TEKNORAKS TEKNOLOJİ / GAZİANTEP	460.187.343
3	VICTORY BİLİŞİM / ELAZIĞ	242.262.064
4	EVANT TEKNOLOJİ / ADANA	223.560.360
5	ÇÖZÜM OFİS / DİYARBAKIR	169.413.438
6	NETWORK KURUMSAL / KONYA	63.057.322
7	TEİN YAZILIM / DÜZCE	62.137.793
8	DATA-NET BİLGİSAYAR / TEKİRDAĞ	26.804.920
9	BADEL BİLGİSAYAR / KONYA	26.676.981
10	METASOFT / ESKİŞEHİR	26.019.812
11	AYCAN ALARM / SAMSUN	24.370.994
12	CMV TEKNOLOJİ* / SAKARYA	24.061.880
13	HEY TEKNOLOJİ* / KAHRAMANMARAŞ	22.105.000
14	WİN YOUNG* / SAKARYA	16.019.504
15	NET TELEKOM* / AYDIN	10.525.571
16	DBT DORA BİLİŞİM* / MERSİN	10.424.304
17	FİRMANET YAZILIM* / KONYA	7.785.985
18	NARVERİ* / ELAZIĞ	7.290.530

** Firma araştırmaya katılmış, İlk 500 Bilişim Şirketi arasında yer alamamıştır.*


İLK 500 BİLİŞİM ŞİRKETİ
TÜRKİYE 2023



3 yıldır üst üste Türkiye'nin 1 numaralı
tablet ve taşınabilir bilgisayar dağıtıcısı* olmaktan

Gururluyuz!

*Bilişim 500 Araştırması 2020, 2021 ve 2022 sonuçlarına göre.

Koç

bilkom
Dijital Yaşam Koçunuz

2023 Yılı İlk 500 Bilişim Şirketi (Satış Gelirlerine Göre)

Sıra 2023	Sıra 2022	Kurum Adı	2023 (Bin TL)	2023 (Bin USD)	2022 (Bin TL)	2022 (Bin USD)
1	1	TURKCELL (2)	107.116.184	4.510.155	53.878.487	3.253.532
2	2	TÜRK TELEKOM	100.184.658	4.218.301	48.042.285	2.901.104
3	3	VODAFONE (1) (4)	55.679.000	2.344.379	29.737.000	1.795.713
4	4	İNDEKS BİLGİSAYAR (2)	49.234.241	2.073.021	25.011.634	1.510.364
5	6	TEKNOSA (3)	30.221.091	1.272.467	13.572.260	819.581
6	5	ARENA (2)	28.762.319	1.211.045	17.259.429	1.042.236
7	7	BİLKOM BİLİŞİM	27.307.309	1.149.781	11.192.619	675.883
8	9	PENTA TEKNOLOJİ (2)	18.198.902	766.270	9.783.135	590.769
9	8	INGRAM MICRO (2)	16.193.775	681.843	10.325.220	623.504
10	12	KOÇSİSTEM	12.808.252	539.295	5.708.633	344.724
11	11	TÜRKSAT	11.072.783	466.222	5.799.524	350.213
12	18	KAREL ELEKTRONİK	9.458.141	398.238	3.442.529	207.882
13	13	HP TÜRKİYE (1)	9.000.000	378.947	5.000.000	301.932
14	10	LENOVO TÜRKİYE	8.716.559	367.013	6.552.096	395.658
15	15	NETAŞ	6.958.288	292.981	4.011.554	242.244
16	14	MOBİLTEL	6.377.484	268.526	4.192.541	253.173
17	16	HAVELSAN	6.196.034	260.886	3.920.467	236.743
18	20	ASSİSTT	6.148.603	258.889	2.981.514	180.043
19	21	TURKCELL GLOBAL BİLGİ	5.852.546	246.423	2.939.147	177.485
20	17	HEWLETT PACKARD ENTERPRISE (1)	5.800.000	244.211	3.788.000	228.744
21	19	SAP TÜRKİYE	5.631.013	237.095	3.076.768	185.795
22	24	DATAGATE BİLGİSAYAR (2)	5.151.007	216.885	2.301.092	138.955
23		ASELSANNET	4.883.585	205.625		
24	22	DATA MARKET	4.112.851	173.173	2.845.622	171.837
25	31	DESPEC (2)	4.049.848	170.520	1.338.805	80.846
26	30	REDINGTON TURKEY	3.745.006	157.684	1.413.819	85.376
27	23	İNNOVA BİLİŞİM ÇÖZÜMLERİ	3.617.925	152.334	2.443.507	147.555
28	26	ARTI VE ARTI TEKNOLOJİ	3.421.604	144.068	1.908.376	115.240
29	29	LOGO YAZILIM	2.975.328	125.277	1.541.476	93.084
30	27	INTERTECH	2.853.508	120.148	1.737.350	104.912
31	28	TELEPERFORMANCE TÜRKİYE	2.723.346	114.667	1.592.009	96.136
32	32	NTT DATA	2.700.521	113.706	1.285.473	77.625
33	25	ALCATEL LUCENT (2)	2.556.692	107.650	2.281.119	137.749
34	41	ZİRAAT TEKNOLOJİ	2.373.315	99.929	968.578	58.489
35	38	SOFTTECH	2.366.472	99.641	1.074.091	64.861
36	36	TURKNET	2.234.227	94.073	1.185.502	71.588
37	50	PUSULA CALL CENTER	2.188.394	92.143	837.732	50.588
38	43	REEDER	2.160.224	90.957	926.051	55.921
39	49	DESTEK BİLGİSAYAR	2.123.227	89.399	848.314	51.227
40	33	POZİTİF TEKNOLOJİ	2.043.606	86.047	1.222.846	73.843
41	44	MPLUS TURKEY	1.932.849	81.383	921.639	55.655
42	34	ESTE BİLİŞİM	1.851.099	77.941	1.220.316	73.691
43	108	TAV TECHNOLOGIES	1.824.504	76.821	345.095	20.839
44	47	NCR	1.800.776	75.822	889.450	53.711
45	35	EKSA ELEKTRONİK	1.749.072	73.645	1.218.484	73.580
46	42	ARKEL	1.739.822	73.256	948.233	57.260
47	45	ART SİSTEM	1.729.073	72.803	919.881	55.548
48	53	TELCOSET	1.728.430	72.776	759.816	45.883
49	40	TESAN İLETİŞİM	1.712.800	72.118	1.048.616	63.322
50	51	ENDEKS BİLİŞİM	1.539.023	64.801	824.723	49.802

(1) M2S Araştırma tahminidir.
(2) Net satış gelirleri BİST'den alınmıştır.
(3) Açıklanan satış gelirleri 01.01.2023 - 31.12.2023 tarihleri arasındaki yalnızca bilişim ürünü ve hizmet satışlarından elde edilen gelirdir.
(4) Vodafone Türkiye ve Kıbrıs'ın 1 Nisan 2023-31 Mart 2024 dönemini kapsayan mali yılı için açıklanan toplam geliri 65.547 Milyon TL'dir.

2023 Yılı İlk 500 Bilişim Şirketi (Satış Gelirlerine Göre)

Sıra 2023	Sıra 2022	Kurum Adı	2023 (Bin TL)	2023 (Bin USD)	2022 (Bin TL)	2022 (Bin USD)
51	58	ERKA GRUBU	1.512.740	63.694	632.318	38.183
52	48	BİLGİ BİRİKİM SİSTEMLERİ - BBS	1.433.146	60.343	861.847	52.044
53	85	MİKRO YAZILIMEVİ	1.393.520	58.675	425.567	25.698
54	59	ULAK HABERLEŞME	1.374.200	57.861	610.843	36.887
55	56	BARİKAT İNTERNET GÜVENLİĞİ	1.351.075	56.887	642.029	38.770
56	61	OBSS	1.349.485	56.820	601.780	36.339
57	70	ATP	1.251.331	52.688	497.594	30.048
58	69	TÜRK PRYSMIAN KABLO (3)	1.247.261	52.516	503.077	30.379
59	65	PLASTİKKART (2)	1.241.456	52.272	554.652	33.493
60	96	STM SAVUNMA TEKNOLOJİLERİ (3)	1.228.320	51.719	375.295	22.663
61	91	PAYTR ÖDEME HİZMETLERİ	1.179.785	49.675	388.713	23.473
62	46	İSBAK	1.155.742	48.663	906.486	54.739
63	39	VBT YAZILIM	1.144.725	48.199	1.067.012	64.433
64	79	İŞNET	1.092.695	46.008	459.521	27.749
65	60	MİA TEKNOLOJİ	1.091.428	45.955	605.110	36.540
66	54	OPTİMUM ÇÖZÜM	1.085.594	45.709	708.463	42.782
67		MAJOREL TELEKOMÜNİKASYON	1.071.223	45.104		
68	55	TESCOM ELEKTRONİK	1.066.769	44.917	680.997	41.123
69	143	ARCHITECHT BİLİŞİM	1.043.947	43.956	235.456	14.218
70	57	CYBERWİSE SİBER GÜVENLİK	1.039.704	43.777	636.027	38.407
71	84	GLASSHOUSE	1.035.567	43.603	427.361	25.807
72	86	TEKNASYON YAZILIM	1.016.015	42.780	420.874	25.415
73	76	BİLGEADAM TEKNOLOJİ	1.014.326	42.708	483.711	29.210
74	63	SEKOM	990.311	41.697	590.200	35.640
75	67	NGN BİLGİ TEKNOLOJİLERİ	932.500	39.263	541.971	32.728
76	66	ARD GRUP BİLİŞİM	926.179	38.997	550.920	33.268
77	37	CORNING OPTİK İLETİŞİM	896.987	37.768	1.175.545	70.987
78	90	DOĞUŞ TEKNOLOJİ	891.267	37.527	394.263	23.808
79	78	DETAYSOFT	883.019	37.180	461.402	27.862
80	105	KAFEİN YAZILIM	865.728	36.452	350.632	21.173
81	71	ASIRDX	857.762	36.116	488.708	29.511
82	62	ETK KABLO	826.073	34.782	593.216	35.822
83	130	ODINE SOLUTIONS	824.751	34.726	289.006	17.452
84	106	BT SANAL MARKET	768.706	32.367	345.954	20.891
85	74	KYOCERA BİLGİTAŞ	767.891	32.332	487.879	29.461
86	68	TECHNOPC	762.560	32.108	536.943	32.424
87		DEEPTECH	751.464	31.641		
88	125	SOLVIA DIGITAL SOLUTIONS	748.875	31.532	297.186	17.946
89	115	BARİKAT BT BİLİŞİM	744.665	31.354	320.930	19.380
90	102	SHIPENTEGRA	731.519	30.801	355.513	21.468
91	101	İSTTELKOM	729.027	30.696	356.146	21.506
92	141	SOFTWAREONE TURKEY	716.371	30.163	240.026	14.494
93	81	VİANET	712.141	29.985	441.697	26.673
94	104	MİLLENİCOM	706.528	29.749	351.145	21.204
95	83	NETHOUSE BİLGİSAYAR	702.096	29.562	434.016	26.209
96	100	KOMTERA TEKNOLOJİ	694.804	29.255	359.104	21.685
97	77	BİOTEKNO	692.319	29.150	477.833	28.855
98	89	LN BİLGİSAYAR	687.251	28.937	403.974	24.395
99	158	ÖDEAL	673.592	28.362	184.725	11.155
100	107	FORTE (2)	664.837	27.993	345.173	20.844

(2) Net satış gelirleri BİST'den alınmıştır.
(3) Açıklanan satış gelirleri 01.01.2023 - 31.12.2023 tarihleri arasındaki yalnızca bilişim ürünü ve hizmet satışlarından elde edilen gelirdir.

2023 Yılı İlk 500 Bilişim Şirketi (Satış Gelirlerine Göre)

Sıra 2023	Sıra 2022	Kurum Adı	2023 (Bin TL)	2023 (Bin USD)	2022 (Bin TL)	2022 (Bin USD)
101	124	ECZACIBAŞI BİLİŞİM	661.730	27.862	297.914	17.990
102	126	COMPRO BİLİŞİM	651.596	27.436	296.842	17.925
103	82	ASİS ELEKTRONİK	646.905	27.238	437.557	26.423
104	103	HİTİT BİLGİSAYAR	640.276	26.959	351.334	21.216
105	112	BELBİM İSTANBUL (3)	623.752	26.263	338.433	20.437
106	88	VİTEL	621.999	26.189	404.835	24.447
107	119	ADESSO TÜRKİYE	603.397	25.406	314.985	19.021
108	195	BİLETİNİAL	602.271	25.359	137.945	8.330
109	64	NASA İLETİŞİM	597.138	25.143	568.113	34.306
110	97	M.B.İ.S BİLGİSAYAR	579.826	24.414	374.214	22.597
111	109	LEXMARK BİLGİ İŞLEM	561.939	23.661	343.440	20.739
112	146	SİTE TELEKOM	561.636	23.648	218.021	13.166
113	99	PROTEL	556.952	23.451	367.489	22.191
114	80	KVK TEKNİK SERVİS	537.390	22.627	455.366	27.498
115	95	PROTA BİLGİSAYAR	536.767	22.601	376.981	22.765
116	159	SOITRON	517.963	21.809	184.390	11.135
117	134	ELSA BİLİŞİM	516.306	21.739	266.989	16.123
118	140	İNFOTÜRK BİLGİSAYAR	514.755	21.674	246.034	14.857
119	123	GENTEL TELEKOMÜNİKASYON	513.259	21.611	297.965	17.993
120	118	MOBİSİS TEKNOLOJİ	509.273	21.443	314.987	19.021
121	121	ARVENTO	503.195	21.187	309.703	18.702
122	113	PLATO BİLGİSAYAR	502.824	21.172	334.726	20.213
123	120	ENDOKS	494.093	20.804	310.593	18.756
124	117	KARE BİLGİSAYAR	486.614	20.489	318.024	19.204
125	185	GOLİVE BİLİŞİM	470.119	19.794	151.487	9.148
126	170	VMİND	469.136	19.753	171.482	10.355
127	110	TİGA BİLGİ TEKNOLOJİLERİ	464.564	19.561	342.358	20.674
128	135	PAYTEN TEKNOLOJİ	460.546	19.391	262.120	15.829
129	93	TEKNORAKS TEKNOLOJİ	460.187	19.376	383.715	23.171
130	147	SAMM TEKNOLOJİ	452.588	19.056	217.680	13.145
131	75	İNTRON BİLİŞİM	447.451	18.840	486.098	29.354
132	116	ARTI VE ARTI BİLGİ TEKNOLOJİ	445.984	18.778	320.917	19.379
133	129	DESTEL BİLİŞİM	440.751	18.558	290.867	17.564
134	128	ASİS OTOMASYON	438.720	18.472	292.983	17.692
135	139	NETCAD	427.947	18.019	253.721	15.321
136	138	RESER	427.726	18.010	255.051	15.402
137		ATOM BİLİŞİM	423.001	17.811		
138	114	TOPTEL TELEKOMÜNİKASYON	418.884	17.637	332.769	20.095
139	316	BLİNK BİLİŞİM	418.345	17.615	50.184	3.030
140	111	NEX TEKNOLOJİ	417.225	17.567	339.843	20.522
141	133	NGTECH	414.886	17.469	267.005	16.123
142	136	CORETEK	414.824	17.466	257.903	15.574
143	149	TESTINIUM	399.907	16.838	216.594	13.079
144	153	BİTES SAVUNMA	392.069	16.508	202.496	12.228
145	131	ERAT KABLO	390.315	16.434	280.540	16.941
146	150	ARMADA YAZILIM	374.642	15.774	212.063	12.806
147	155	ÇÖZÜMEVİ YÖNETİM	365.703	15.398	191.349	11.555
148		CSIT BİLİŞİM	363.735	15.315		
149	194	ENETKİ SAVUNMA	356.243	15.000	141.396	8.538
150	164	BAŞARSOFT	348.071	14.656	179.171	10.820

(3) Açıklanan satış gelirleri 01.01.2023 - 31.12.2023 tarihleri arasındaki yalnızca bilişim ürünü ve hizmet satışlarından elde edilen gelirdir.

2023 Yılı İlk 500 Bilişim Şirketi (Satış Gelirlerine Göre)

Sıra 2023	Sıra 2022	Kurum Adı	2023 (Bin TL)	2023 (Bin USD)	2022 (Bin TL)	2022 (Bin USD)
151	166	EXPERILABS	347.724	14.641	175.843	10.619
152	217	RDC PARTNER	346.901	14.606	108.703	6.564
153	144	SECURE FUTURE	342.924	14.439	230.605	13.925
154	92	İSTANBUL PAZARLAMA	342.183	14.408	387.152	23.379
155	198	GTECH	336.820	14.182	134.061	8.095
156	179	LİNKTERA	333.352	14.036	157.737	9.525
157	151	TECPRO	332.543	14.002	204.892	12.373
158	161	LUNA BİLİŞİM	330.971	13.936	180.498	10.900
159	172	OBASE BİLGİSAYAR	323.216	13.609	170.914	10.321
160		FİGES	320.636	13.500		
161	127	EMN TEKNOLOJİ	319.902	13.470	296.435	17.901
162	182	GEGİ BİLİŞİM	315.383	13.279	153.486	9.268
163	122	JFORCE BİLİŞİM	313.089	13.183	305.214	18.431
164	188	AGİTO BİLGİSAYAR	309.777	13.043	149.678	9.039
165	180	KRON	308.389	12.985	157.229	9.495
166	178	MOBİLİZ	306.653	12.912	161.137	9.730
167	174	KOMTAŞ	306.623	12.910	167.950	10.142
168	98	E-ÇÖZÜM BİLİŞİM	303.918	12.797	373.509	22.555
169	184	POS BİLİŞİM	301.729	12.704	152.277	9.195
170	162	VECTOR	296.926	12.502	179.952	10.867
171	218	İNAVİTAS	296.780	12.496	108.231	6.536
172	176	AKTEK BİLİŞİM	295.688	12.450	164.476	9.932
173	215	ORDULU TEKNOLOJİ	294.497	12.400	111.615	6.740
174	209	TİCİMAX BİLİŞİM	291.920	12.291	122.063	7.371
175		LİDER SİSTEM	291.457	12.272		
176	206	ALBARAKA TEKNOLOJİ	291.019	12.253	125.561	7.582
177	160	BİMEL	288.779	12.159	182.098	10.996
178	186	ADEO BİLİŞİM	288.623	12.153	150.303	9.076
179	201	TELENITY	286.160	12.049	132.127	7.979
180	157	NETSMART	281.754	11.863	189.387	11.436
181	169	ALTAY GRUP	279.976	11.788	174.237	10.522
182	163	BİLKUR	278.496	11.726	179.731	10.853
183	132	TURKUAZ BİLGİSAYAR	277.742	11.694	279.633	16.886
184	173	STRATUS BİLİŞİM	275.309	11.592	168.364	10.167
185	168	VEKTORA YAZILIM	274.914	11.575	175.375	10.590
186	214	BİLGİBİM BİLGİSAYAR	270.488	11.389	112.314	6.782
187	233	SİMSOFT	269.743	11.358	93.750	5.661
188	175	YÖNNET BİLİŞİM	269.094	11.330	167.366	10.107
189	152	VESCOM BİLGİSAYAR	268.201	11.293	204.556	12.352
190	148	TRIUM ELEKTRONİK	268.099	11.288	217.427	13.130
191	314	NUMEKO	267.123	11.247	50.716	3.063
192	216	ORTEM ELEKTRONİK	263.352	11.089	109.434	6.608
193	171	PM TEKNOLOJİ	262.858	11.068	171.383	10.349
194	203	BTS KURUMSAL	258.697	10.893	129.400	7.814
195	165	AKGÜN BİLGİSAYAR	257.759	10.853	178.672	10.789
196		DOF ROBOTİK	255.056	10.739		
197	181	EKSEN BİLGİSAYAR	253.834	10.688	155.754	9.405
198	226	RENOVA	251.609	10.594	102.101	6.166
199	189	BİMSER	245.186	10.324	148.310	8.956
200	207	ECLİT BİLİŞİM	243.551	10.255	124.204	7.500

2023 Yılı İlk 500 Bilişim Şirketi (Satış Gelirlerine Göre)

Sıra 2023	Sıra 2022	Kurum Adı	2023 (Bin TL)	2023 (Bin USD)	2022 (Bin TL)	2022 (Bin USD)
201	183	VICTORY BİLİŞİM	242.262	10.201	152.308	9.197
202		OKİSAN	239.885	10.100		
203	489	PRIME TEKNOLOJİ	235.064	9.897	14.988	905
204	202	UZMAN BİLİŞİM	232.032	9.770	132.127	7.979
205	191	CESA BİLİŞİM	229.514	9.664	145.143	8.765
206	196	AUTOROLA (3)	228.610	9.626	135.264	8.168
207	208	DEMİRÖREN TEKNOLOJİ	228.196	9.608	122.223	7.381
208	177	EVANT TEKNOLOJİ	223.560	9.413	163.005	9.843
209	167	EGEBİMTES	221.536	9.328	175.711	10.611
210	205	FONET BİLGİ TEKNOLOJİLERİ	217.683	9.166	128.981	7.789
211		MİRSİS BİLGİ TEKNOLOJİLERİ	216.213	9.104		
212		VİTALİS TEKNOLOJİ	214.336	9.025		
213	260	ADO BİLİŞİM	212.604	8.952	75.573	4.564
214		ÇEKİNO BİLGİ TEKNOLOJİLERİ	211.159	8.891		
215	192	NOVENTIQ TÜRKİYE	210.784	8.875	144.686	8.737
216	193	SESTEK SES VE İLETİŞİM	210.434	8.860	143.774	8.682
217	242	NETSER KOMÜNİKASYON	206.405	8.691	86.377	5.216
218	235	NET AKSESUAR BİLİŞİM	205.794	8.665	91.910	5.550
219	221	GSL MÜHENDİSLİK	203.184	8.555	105.754	6.386
220	232	CREENTECH	200.743	8.452	94.397	5.700
221	213	TÜRKKEP	200.369	8.437	116.667	7.045
222	200	NOYA DİJİTAL	190.222	8.009	132.715	8.014
223		PARAMTECH	186.119	7.837		
224		GROSS TEKNOLOJİ	184.942	7.787		
225	277	IBSS TEKNOLOJİ VE YAZILIM	183.139	7.711	66.849	4.037
226	187	AIR TELEKOMÜNİKASYON	180.890	7.616	150.211	9.071
227	199	ARTRONİC	177.903	7.491	132.784	8.018
228	234	BEYAZ BİLGİSAYAR	177.295	7.465	92.373	5.578
229	145	TECHASAY	176.731	7.441	221.663	13.385
230	229	MİLSOFT	174.462	7.346	97.028	5.859
231	240	HEPSİ EMLAK	170.605	7.183	87.570	5.288
232	224	ÇÖZÜM OFİS	169.413	7.133	103.271	6.236
233	228	FTNET BİLİŞİM	167.411	7.049	97.241	5.872
234	238	BİLGİTÜRK	166.310	7.003	90.911	5.490
235	266	PEAKUP	166.304	7.002	71.466	4.316
236	254	APSİYON BİLİŞİM	166.248	7.000	78.778	4.757
237	243	KODA BİLİŞİM	165.747	6.979	86.283	5.210
238	237	YAŞAR BİLGİ İŞLEM	165.468	6.967	91.594	5.531
239	227	BI TECHNOLOGY	165.398	6.964	97.845	5.909
240	325	TELEONE	164.167	6.912	47.983	2.898
241	204	BOSS YÖNETİŞİM HİZMETLERİ	162.946	6.861	129.103	7.796
242	278	ITHİNKA BİLİŞİM	161.039	6.781	66.785	4.033
243	283	FİGENSOFT	157.851	6.646	63.992	3.864
244	247	BASİSTEK	157.516	6.632	84.073	5.077
245	223	UNIVERA	157.471	6.630	103.334	6.240
246	156	SİGMA TELECOM	156.181	6.576	190.866	11.526
247	261	DEV BİLİŞİM	155.507	6.548	75.451	4.556
248	239	PARGE YAZILIM	153.752	6.474	88.145	5.323
249	335	SAN BİLGİSAYAR	152.198	6.408	44.615	2.694
250		MOBİLBİL	151.143	6.364		

(3) Açıklanan satış gelirleri 01.01.2023 - 31.12.2023 tarihleri arasındaki yalnızca bilişim ürünü ve hizmet satışlarından elde edilen gelirdir.

2023 Yılı İlk 500 Bilişim Şirketi (Satış Gelirlerine Göre)

Sıra 2023	Sıra 2022	Kurum Adı	2023 (Bin TL)	2023 (Bin USD)	2022 (Bin TL)	2022 (Bin USD)
251	297	DEKA TEKNOLOJİ	150.885	6.353	59.649	3.602
252	249	RADORE	150.649	6.343	83.228	5.026
253	225	ULTRON BİLİŞİM	149.000	6.274	102.694	6.201
254	255	MEDYASOFT	147.989	6.231	78.747	4.755
255	212	MİLSOFT YAZILIM	144.609	6.089	119.205	7.198
256		CODİT TEKNOLOJİ	143.550	6.044		
257	220	İSNET SERVİS	141.277	5.949	106.288	6.418
258		TÜRK TEKNOLOJİ	139.302	5.865		
259	286	KODDATA	139.149	5.859	63.052	3.807
260	236	NOVATEL	137.933	5.808	91.636	5.534
261	211	ELİPS ELEKTRONİK	137.804	5.802	120.296	7.264
262	295	TÜRKTRUST	134.357	5.657	61.253	3.699
263	268	CCR-CALL CENTER RESOURCES	134.027	5.643	71.020	4.289
264	258	CADBİM	130.816	5.508	76.122	4.597
265	197	MEGA BİLGİSAYAR	130.043	5.475	134.064	8.096
266	241	İNTERKOM TELEKOMÜNİKASYON	129.727	5.462	87.407	5.278
267		E KAMPÜS BİLİŞİM	124.466	5.241		
268	248	ASNET BİLGİ SİSTEMLERİ	122.134	5.142	83.348	5.033
269	259	TEKROM TEKNOLOJİ	122.009	5.137	76.119	4.597
270		SMARTİKS YAZILIM	120.697	5.082		
271	315	ORBİTEL	120.518	5.074	50.244	3.034
272	264	DEPONET	116.999	4.926	71.548	4.321
273	219	YAZ BİLGİ SİSTEMLERİ	116.991	4.926	107.779	6.508
274	275	B&B BİLİŞİM BİLGİSAYAR	116.190	4.892	67.301	4.064
275	339	MISTAÇOĞLU BİLİŞİM	115.108	4.847	44.102	2.663
276	269	DEMSİSTEM	114.260	4.811	70.414	4.252
277	279	INTERCOMP BİLGİSAYAR	112.431	4.734	66.517	4.017
278	321	PRODEA	111.245	4.684	49.171	2.969
279	263	LNV MARKET TEKNOLOJİ	110.851	4.667	74.275	4.485
280	262	İDEA TEKNOLOJİ	110.367	4.647	74.867	4.521
281	300	SEYİR MOBİL	109.187	4.597	58.723	3.546
282	190	GOSAFE HOSTING	108.466	4.567	145.624	8.794
283	251	YAZILIM 3D	108.305	4.560	81.856	4.943
284	343	METOD BİLİŞİM HİZMETLERİ	108.031	4.549	43.401	2.621
285		GRID GRUP TEKNOLOJİ	107.851	4.541		
286	303	TEAMPRO	105.178	4.429	57.534	3.474
287	350	IMPROVA BİLİŞİM	104.231	4.389	40.765	2.462
288	306	PROBEL BİLGİSAYAR	101.471	4.272	55.073	3.326
289	292	KARYA TEKNOLOJİ	100.962	4.251	61.845	3.735
290		TİMUS SİBER GÜVENLİK	100.009	4.211		
291	353	INVENTIV	99.747	4.200	40.258	2.431
292		FİNARTZ BİLGİ TEKNOLOJİLERİ	99.220	4.178		
293	307	EFB ELEKTRONİK	99.058	4.171	54.374	3.283
294	298	VESMARK	98.864	4.163	59.544	3.596
295	311	FOTECH	98.424	4.144	52.003	3.140
296	352	HITSOFT	98.037	4.128	40.691	2.457
297	308	ITSS BİLİŞİM	97.294	4.097	53.769	3.247
298	250	VAS BİLİŞİM	96.771	4.075	81.870	4.944
299	288	FARK BİLGİ İŞLEM	94.531	3.980	62.255	3.759
300		RAPSODO YAZILIM	93.852	3.952		

2023 Yılı İlk 500 Bilişim Şirketi (Satış Gelirlerine Göre)

Sıra 2023	Sıra 2022	Kurum Adı	2023 (Bin TL)	2023 (Bin USD)	2022 (Bin TL)	2022 (Bin USD)
301	340	TEKNOPARK PROJE	93.076	3.919	43.943	2.654
302	271	BIS ÇÖZÜM	93.074	3.919	69.359	4.188
303	267	ARVENTURE TEKNOLOJİ	92.400	3.891	71.256	4.303
304	309	SET YAZILIM	91.684	3.860	52.419	3.165
305		PİRAMİT BİLGİSAYAR	91.380	3.848		
306	246	ÇÖZÜMTEK TEKNOLOJİ	91.143	3.838	84.881	5.126
307	257	DOĞUŞ ELEKTRİK	90.544	3.812	76.637	4.628
308	331	MARO TEKNOLOJİ	89.516	3.769	46.066	2.782
309	252	GÜREL BİLGİSAYAR	89.010	3.748	81.426	4.917
310		ARTIKANAL TEKNOLOJİ	88.618	3.731		
311	282	X SİSTEM TEKNOLOJİ	87.738	3.694	65.490	3.955
312	362	VBM - VERİ BİLGİ MERKEZİ	87.390	3.680	38.460	2.322
313	312	UNİVİS BİLİŞİM	87.152	3.670	51.735	3.124
314		FOİTEL	87.093	3.667		
315		E-TUĞRA	85.581	3.603		
316		PREMIERTURK	85.362	3.594		
317	342	ARKSİGNER YAZILIM	84.983	3.578	43.574	2.631
318	361	CEYBER EĞİTİM TEKNOLOJİLERİ	84.478	3.557	38.596	2.331
319	296	INVGARDEN BİLİŞİM	84.383	3.553	59.999	3.623
320	368	TELETEK BULUT	84.153	3.543	36.975	2.233
321	437	GOATEK TEKNOLOJİ	83.784	3.528	22.390	1.352
322	336	DIGITALLENCY BİLİŞİM	83.468	3.514	44.363	2.679
323	299	ROBOTİSTAN	82.196	3.461	58.753	3.548
324	358	CRM AKADEMİ	80.664	3.396	38.974	2.354
325	290	ERBEN	79.913	3.365	61.988	3.743
326		NEXTDATA	79.789	3.360		
327	302	BNK TEKNOLOJİ VE OFİS SİST.	79.237	3.336	58.415	3.527
328	332	ANKARA NETMON	78.581	3.309	45.928	2.773
329	401	SUPPLY CHAIN WIZARD	78.345	3.299	28.511	1.722
330	366	BİLİŞİM A.Ş.	78.322	3.298	37.788	2.282
331	351	BİLİN YAZILIM	77.513	3.264	40.694	2.457
332	344	VİZNET BİLİŞİM	77.396	3.259	42.645	2.575
333	392	SİSOFT	76.844	3.236	29.928	1.807
334	384	KOLAYSOFT TEKNOLOJİ	76.653	3.227	31.124	1.879
335	287	FGA MİMARLIK BİLGİSAYAR	76.442	3.219	62.468	3.772
336	346	MNS BİLİŞİM	76.359	3.215	41.356	2.497
337		PROTEİN YAZILIM	74.973	3.157		
338	310	AKPINAR BİLİŞİM	74.850	3.152	52.208	3.153
339	376	TDE BİLGİSAYAR	74.118	3.121	33.816	2.042
340	231	ROVENMA ELEKTRONİK	73.950	3.114	95.174	5.747
341	327	SA-FE BİLGİSAYAR	73.200	3.082	47.378	2.861
342	370	LİNK BİLGİSAYAR	72.796	3.065	36.894	2.228
343		LİDİO ÖDEME HİZMETLERİ	72.743	3.063		
344	394	SMARTMİND VERİ YÖNETİMİ	72.261	3.043	29.704	1.794
345	341	ENQURA	71.180	2.997	43.723	2.640
346	383	PANATES BİLGİ TEKNOLOJİLER	69.972	2.946	32.002	1.932
347	424	VİRGOSOL BİLİŞİM	69.598	2.930	24.151	1.458
348		NEVİTECH BİLİŞİM	69.554	2.929		
349		MÜKELLEF TEKNOLOJİ	69.367	2.921		
350	357	ERAY TEKNOLOJİ	68.758	2.895	39.032	2.357

2023 Yılı İlk 500 Bilişim Şirketi (Satış Gelirlerine Göre)

Sıra 2023	Sıra 2022	Kurum Adı	2023 (Bin TL)	2023 (Bin USD)	2022 (Bin TL)	2022 (Bin USD)
351	397	YONGA TEKNOLOJİ	68.225	2.873	29.114	1.758
352	328	KONZEK TEKNOLOJİ	66.297	2.791	46.527	2.810
353	427	ID3 YAZILIM	65.495	2.758	24.052	1.452
354	386	TAKİPSAN BİLİŞİM	65.242	2.747	30.931	1.868
355	280	NORMDATA	65.094	2.741	66.212	3.998
356	375	APSEN BİLİŞİM	64.926	2.734	34.524	2.085
357	399	E-KALİTE YAZILIM	64.644	2.722	28.902	1.745
358	330	C SİSTEM BİLİŞİM	64.490	2.715	46.281	2.795
359	414	KAYAPORT TEKNOLOJİ	64.436	2.713	26.557	1.604
360		ART IN SYSTEMS	64.130	2.700		
361	291	NETWORK KURUMSAL	63.057	2.655	61.919	3.739
362	400	EGEMSOFT	62.343	2.625	28.567	1.725
363	422	ERY BİLİŞİM	62.190	2.619	24.878	1.502
364		TEİN YAZILIM	62.138	2.616		
365		PURETECH	61.379	2.584		
366	406	İKSAP BİLİŞİM	61.299	2.581	27.737	1.675
367	490	İLEKA	61.238	2.578	14.942	902
368	337	JANUS BARKOD	60.515	2.548	44.145	2.666
369	439	FORTECH BİLİŞİM	60.148	2.533	22.138	1.337
370	354	PROVİS	59.812	2.518	40.067	2.420
371	443	ICE TEKNOLOJİ	59.425	2.502	20.846	1.259
372		SOLİD BİLİŞİM	59.353	2.499		
373	395	BEAM TEKNOLOJİ	59.011	2.485	29.554	1.785
374	380	BAYLAN OTOMASYON	58.588	2.467	33.064	1.997
375	326	SYS TELEKOMÜNİKASYON	58.250	2.453	47.741	2.883
376	415	SPRO TEKNOLOJİ	57.494	2.421	26.001	1.570
377	396	MONAD YAZILIM	57.138	2.406	29.549	1.784
378	360	TEPE BİLİŞİM	56.902	2.396	38.796	2.343
379	423	FİX BİLİŞİM	56.749	2.389	24.636	1.488
380	319	ETG BİLGİSAYAR	56.541	2.381	49.345	2.980
381	333	ÇİZGİ TEKNOLOJİ	56.389	2.374	45.606	2.754
382	391	FONETSAN BİLGİ TEKNOLOJİLERİ	55.910	2.354	30.252	1.827
383	334	NEKSGEN BİLİŞİM	55.863	2.352	45.161	2.727
384	421	INCEPT TEKNOLOJİ	55.647	2.343	25.113	1.516
385		PALCON BİLİŞİM	55.595	2.341		
386	359	AIMS ANALİTİK	55.589	2.341	38.971	2.353
387	389	ETİ BİLGİSAYAR	54.510	2.295	30.557	1.845
388	345	KUMSAATİ	54.077	2.277	41.413	2.501
389		PADRAN BİLGİ TEKNOLOJİLERİ	53.998	2.274		
390	420	PATİKA GLOBAL	53.753	2.263	25.358	1.531
391	488	NATİVE DİJİTAL TEKNOLOJİ	53.694	2.261	15.008	906
392	402	ELCOBİL BİLİŞİM	53.252	2.242	28.359	1.713
393	428	AYRO TEKNOLOJİ	52.396	2.206	24.024	1.451
394	467	ARYA IT	51.420	2.165	18.148	1.096
395	449	FİZ BİLİŞİM	51.262	2.158	20.414	1.233
396	410	DESPRO BİLGİ TEKNOLOJİLERİ	50.854	2.141	27.399	1.655
397	381	PREMİER DC	50.359	2.120	32.101	1.938
398	417	BYS GRUP BİLİŞİM	49.846	2.099	25.669	1.550
399	305	GALAKSİTY	49.188	2.071	55.327	3.341
400	431	DIGILERA BİLGİ TEKNOLOJİLERİ	47.487	1.999	23.727	1.433

2023 Yılı İlk 500 Bilişim Şirketi (Satış Gelirlerine Göre)

Sıra 2023	Sıra 2022	Kurum Adı	2023 (Bin TL)	2023 (Bin USD)	2022 (Bin TL)	2022 (Bin USD)
401	452	ANALYTHINX BİLİŞİM	46.907	1.975	20.000	1.208
402	425	DAMALINK BİLİŞİM	46.822	1.971	24.136	1.457
403	272	BİLGİTEK BİLGİ TEKNOLOJİLERİ	46.398	1.954	69.088	4.172
404		ARİMEST DİJİTAL	46.211	1.946		
405	403	GESK ELEKTRİK ELEKTRONİK	45.992	1.937	28.098	1.697
406	479	BİRFATURA YAZILIM	45.759	1.927	17.018	1.028
407	450	LUPE YAZILIM	45.658	1.922	20.154	1.217
408		NEWDATA BİLİŞİM	45.260	1.906		
409	419	INFODROM YAZILIM	44.744	1.884	25.382	1.533
410	390	VERİBOX TEKNOLOJİ	44.675	1.881	30.313	1.830
411		ENSIGHT BİLGİ TEKNOLOJİLERİ	43.600	1.836		
412		ENORM TEKNOLOJİ	43.136	1.816		
413	440	İNFOBİM BİLİŞİM	42.945	1.808	21.512	1.299
414	429	NAR SİSTEM	42.139	1.774	23.951	1.446
415	382	BECOM BİLGİSAYAR	42.070	1.771	32.020	1.934
416	379	İSTAR BİLİŞİM	41.620	1.752	33.472	2.021
417	445	ESA BİLGİSAYAR	41.471	1.746	20.678	1.249
418	374	ES DİL HİZMETLERİ	41.252	1.737	34.539	2.086
419		KONUMSAL BİLGİ SİST.	41.178	1.734		
420		PAXİMUM BİLİŞİM	41.021	1.727		
421	363	ELEKTROTEL	40.837	1.719	38.339	2.315
422	458	TEKNONET BİLGİSAYAR	40.680	1.713	19.280	1.164
423	435	BTM TEKNOLOJİ	40.600	1.709	22.665	1.369
424	463	SENKRON YAZILIM	39.946	1.682	18.632	1.125
425		MTEK BİLİŞİM (3)	39.850	1.678		
426	426	CARETTA YAZILIM	39.604	1.668	24.129	1.457
427	412	EPRİNT	39.601	1.667	26.836	1.621
428	393	ÇAMLICA BARKOD	39.477	1.662	29.870	1.804
429	256	DT TEKNOLOJİ	39.273	1.654	78.696	4.752
430	464	YELLOWARE BİLİŞİM	39.147	1.648	18.606	1.124
431	432	ZAFER BÜRO MAK.	38.815	1.634	23.361	1.411
432		ELD BİLİŞİM	38.446	1.619		
433	430	LNS İLETİŞİM	38.221	1.609	23.826	1.439
434		İNFONAL BİLGİ TEKNOLOJİLERİ	38.136	1.606		
435	468	İNERA BİLİŞİM	37.907	1.596	18.051	1.090
436	485	PRATİK İLETİŞİM	37.825	1.593	15.581	941
437	348	LYDIA YAZILIM	37.797	1.591	41.056	2.479
438		TECHASAY ENERJİ	37.785	1.591		
439	448	VERİBİLİM YAZILIM	37.668	1.586	20.510	1.239
440	460	TTG INTERNATIONAL	37.659	1.586	18.950	1.144
441	385	VERYTECH	37.635	1.585	31.074	1.876
442	418	ETGİ GRUP BİLİŞİM	37.241	1.568	25.601	1.546
443	483	BG-TEK	36.778	1.549	15.943	963
444	355	MACCOM TEKNOLOJİ	35.684	1.502	39.487	2.384
445	456	ERPA	35.568	1.498	19.897	1.202
446	500	NACSOFT YAZILIM	35.564	1.497	13.863	837
447		FİMPLE BİLİŞİM	35.369	1.489		
448	436	VENTURA	35.239	1.484	22.547	1.362
449		İNK SİSTEM BİLİŞİM	35.067	1.477		
450		POINTO TEKNOLOJİ	34.848	1.467		

(3) Açıklanan satış gelirleri 01.01.2023 - 31.12.2023 tarihleri arasındaki yalnızca bilişim ürünü ve hizmet satışlarından elde edilen gelirdir.

2023 Yılı İlk 500 Bilişim Şirketi (Satış Gelirlerine Göre)

Sıra 2023	Sıra 2022	Kurum Adı	2023 (Bin TL)	2023 (Bin USD)	2022 (Bin TL)	2022 (Bin USD)
451	474	ALTİS TEKNOLOJİ	34.662	1.459	17.387	1.050
452	373	INTECON BİLİŞİM	34.618	1.458	34.887	2.107
453	461	TRTEK YAZILIM	34.530	1.454	18.901	1.141
454	411	ODYA BİLGİSAYAR	34.462	1.451	26.846	1.621
455	454	BİRLEŞİK UZMANLAR	34.415	1.449	19.986	1.207
456		INTERSYS TEKNOLOJİ	34.162	1.438		
457	371	ATAK DOMAIN HOSTING	33.902	1.427	36.115	2.181
458	475	İNFOLİNE BİLGİ TEKNOLOJİLERİ	33.735	1.420	17.334	1.047
459		MOBILE POINT	33.702	1.419		
460	398	POSTA GÜVERCİNİ İLETİŞİM	33.667	1.418	28.965	1.749
461		NOLTO BİLİŞİM	33.217	1.399		
462		TMS MOBİL	33.106	1.394		
463	442	SENTEZ YAZILIM	33.054	1.392	20.956	1.265
464		İNSPİRİT	33.024	1.390		
465		MOBİLEXPRESS	32.638	1.374		
466		CONNECT BİLİŞİM	31.929	1.344		
467		BİZİM BULUT	31.268	1.317		
468	404	PRM YAZILIM	31.155	1.312	28.066	1.695
469	462	ASİST BİLGİ TEKNOLOJİLERİ	30.978	1.304	18.810	1.136
470	455	ENFO BİLİŞİM	30.820	1.298	19.917	1.203
471		TRN TEKNOLOJİ	30.530	1.285		
472	482	ODYA BİLİŞİM	29.524	1.243	16.053	969
473		DVM TEKNOLOJİ	28.838	1.214		
474	434	CSA DANIŞMANLIK	28.537	1.202	22.902	1.383
475		PETRAN BİLGİ TEKNOLOJİLERİ	28.483	1.199		
476		KLC NETWORK	28.338	1.193		
477	496	PRO-SİSTEM BİLGİSAYAR	28.313	1.192	14.346	866
478	497	GİLTAŞ	28.287	1.191	14.127	853
479	459	GELİŞİMPARK	28.273	1.190	19.069	1.152
480	465	KİVA TEKNOLOJİ	28.087	1.183	18.445	1.114
481	444	INNTHEBOX YAZILIM	28.048	1.181	20.704	1.250
482	478	ENDPOİNT	27.655	1.164	17.020	1.028
483		MENULUX	27.016	1.138		
484	481	BİRLEŞİK YAZILIM	26.984	1.136	16.259	982
485		ONFTECH YAZILIM	26.807	1.129		
486	472	DATA-NET BİLGİSAYAR	26.805	1.129	17.500	1.057
487	495	ATÖLYE15 YAZILIM	26.703	1.124	14.422	871
488	480	BADEL BİLGİSAYAR	26.677	1.123	16.537	999
489	494	BERKUT TEKNOLOJİ	26.548	1.118	14.442	872
490		AKSOY ÇÖZÜM	26.158	1.101		
491	486	METASOFT	26.020	1.096	15.146	915
492		ARNETEK BİLİŞİM	25.848	1.088		
493		DONANIM TEKNOLOJİ	25.510	1.074		
494		KARASH YAZILIM	25.245	1.063		
495		DT İLETİŞİM	25.063	1.055		
496	491	BİNBİRÇEŞİT ELEKTRONİK	24.775	1.043	14.850	897
497		SSC SİSTEM	24.626	1.037		
498	470	REGNA BİLGİSAYAR	24.419	1.028	17.855	1.078
499		AYCAN ALARM	24.371	1.026		
500	484	KALEM YAZILIM	24.257	1.021	15.763	952

ŞİRKET PROFİLLERİ
TÜRKİYE 2023



Göksun Aktaş
COO

İş yerlerinde ve kurumlarda bütün giriş-çıkış sistemlerinin düzenlenmesi ve kontrol edilmesini sağlayan teknolojileri üretmek üzere 2021 yılında Ankara'da kurulduk. İş yerlerinde ve kurumlarda bütün giriş-çıkış sistemlerinin düzenlenmesi ve kontrol edilmesini sağlayan teknolojileri üretmek üzere tamamen yerli donanım ve yazılımları kullanıyoruz. Yaklaşık 20 çalışma arkadaşımız bulunuyor.

Bulut tabanlı geliştirilmiş modern, kullanıcı dostu mobil ve web uygulamalarına sahibiz. Farklı SaaS modülleri; Geçiş Yönetimi, Personel Devam Kontrolü, İzin Yönetimi, Ziyaretçi Yönetimi, Sosyal Alan Yönetimi ve Ödemeli Geçiş, kullanıcı gereksinimlerine göre rahatlıkla yönetebiliyoruz.

Eski kart teknolojisinin yerine QR kodun cep telefonu ile okutulması prensibine dayanan geçiş teknolojisini uyguluyoruz. Kart kullanımının kaldırılması hem çalışanlar hem binanın, şirketin yöneticileri hem de o yer eğer bir spor veya sağlık salonu yada AVM otoparkı ise müşteriler için büyük avantajlar sağlıyor. Kartı alabilmek için kimlik vermenize gerek kalmıyor. Böylece kişisel verilerinizi istemediğiniz kişilerle paylaşmıyorsunuz.

ARMONGATE
MUSTAFA KEMAL MAH. ODTÜ TEKNOKENT BİLİŞİM İNOVASYON MERKEZİ, DUMLUPINAR BULVARI NO: 280G/512 06530 ÇANKAYA ANKARA

Tel .....: 0 850 202 06 06
Kuruluş Yılı .....: 2021
Şirket Yetkilisi .....: GÖKSUN AKTAŞ
Personel Sayısı .....: 20
E-posta Adresi .....: info@armongate.com
Web Adresi .....: www.armongate.com/contact

Kişisel verilerinizin çalınması, kaybolması riskini ortadan kaldırmış oluyorsunuz. Bunun yanında çalışanlar veya ziyaretçiler karekod okutarak binalara kolayca giriş yapabiliyor. Bina yönetimleri sadece lobide kart trafiğini yönetmek için ayrıca personel istihdam etmiyor ve bütçe tasarrufu sağlıyor. İster yaya isterse aracıyla gelen ziyaretçiler kolayca geçiş yapıyor. AVM'de otopark ödemesi için uzun kuyruklar oluşmuyor, bu işlem de hızlı şekilde gerçekleşiyor. İnsan kaynakları birimine çalışanların giriş çıkış zaman dilimlerini bildiriyoruz. Böylece mesai sadakati ölçülüyor, fazla mesai kayıt altına alınabiliyor. Araçla yapılan ziyaretlerde aynı kapıdan giriş çıkış zorunluluğunu ortadan kaldırıyoruz.

Yurt dışına açılmak konusunda ileriye dönük planlarımızı yapıyor, stratejilerimizi oluşturuyoruz. Buna ilişkin olarak gelecekte daha kapsamlı bir plan, program ile kullanıcılarımız ve iş ortaklarımıza gerekli açıklamaları yapabilmeyi ümit ediyoruz. Bu alanda önemli faaliyetleri hayata geçirmeyi düşünüyoruz.

Armongate, geçiş teknolojileri ve ziyaretçi yönetimi konusunda uyguladığı bulut tabanlı sistemler ile müşterilerinin ayrı ayrı sunucu yatırımı yapmasına gerek olmadan ve verileri Türkiye'de saklayarak bu alanda önemli bir işlevi yerine getiriyor. Günlük hayat nedeniyle hepimiz iş için birçok ziyaret gerçekleştiriyoruz. Her seferinde üzerinde TC kimlik numarası dahil birçok özel bilgiyi barındıran kimlik verip, geçiş için kart almakla uğraşmak yerine karekod kullanarak kolayca geçiş yapabiliriz. Kartlı geçişler bir önceki yüz yıla aitti. Bugün bir şirketin dijitalleştiğinin göstergesi de daha kapıda girişte başlıyor. Armongate olarak ilerleyen dönemde yatırımcılarla birlikte daha çok markanın geçiş ve ziyaretçi yönetimini ele almak, dijital anahtar ile kapıları açmak için çalışmayı planlıyoruz. Yatırımcılardan da bu alanda bugün aldığımız yoğun ilgilinin ilerleyen dönemde daha da artacağına inanıyoruz.

Markalara sağladığımız en büyük avantajlardan biri de özellikle sunucu yatırımı yapma zorunluluklarını ortadan kaldırmamız olarak sayabilirim. Bulut tabanlı olmayan geçiş teknolojilerini tercih eden markalar ve kurumlar, sistemi devreye aldıkları her bina için ayrı ayrı sunucu yatırımı gerçekleştiriyorlar. Merkezi olmayan geçiş teknolojileri bir merkezden sistemi yürütemediği için, kullanılan her bina, ofis, kampüs, Ar-Ge tesisleri için ayrıca sunucu kurulumunun yapılması ve personel istihdam edilmesi gerekiyor. Armongate'in bulut tabanlı sistemi sayesinde ise her bina için ayrı bir sunucu kurulumu, bakım ve onarım yatırımı yapılmasına gerek kalmıyor. Böylece bulut tabanlı olmayan geçiş teknolojilerine göre yüzde 50'ye varan fiyat avantajı sağlanabiliyor. Aynı zamanda verimizi yurt dışına çıkarmıyoruz, bu nedenle de müşterilerimiz güvenle bizi tercih ediyorlar. Sistemimiz mobil olduğu için istenilen her noktada kolayca kullanılabiliyor.

armongate





Mobil Telefonlar ile Temassız & Hızlı Geçiş

Turnike ve kapılardan temassız geçişte dijital anahtarınız armongate

armongate
www.armongate.com
0 850 202 06 06

121

arvento Mobile Systems



Özer Hıncal
CEO

Arvento, 19 yıllık başarılı geçmişiyle filo telematiği alanında Türkiye'nin pazar lideri, dünyanın da önde gelen şirketlerinden biridir. Üç kıtada 130.000'den fazla müşteri ve 1.400.000'den fazla mobil cihaz referansımız ile lojistik başta olmak üzere okul ve personel taşımacılığı, soğuk zincir taşımacılığı, yolcu taşımacılığı, hızlı tüketim/perakende ve inşaat gibi birçok alanda sunduğumuz sektörel çözümlerimiz ile müşterilerimize zamandan ve yakıttan tasarruf sağlıyor, sürüş güvenliğini artırıyor, filo yönetimlerine kalite ve kolaylık getiriyoruz.

2022 yılında gerçekleşen Brisa ortaklığımız ile gücümüze güç katarak mobilite çözümleri alanında fark yaratmayı hedefliyoruz. Arvento'nun gelişmiş filo telematiği çözümlerinin Brisa'nın gelişmiş lastik ve mobilite hizmetleriyle birleşmesi, otomotiv sektöründe ileri düzey teknolojik çözümlerin geliştirilmesine ve müşteri deneyiminin iyileştirilmesine önemli katkılar sağlamaktadır.

121. ARVENTO MOBİL SİSTEMLER A.Ş
MUSTAFA KEMAL MAHALLESİ DUMLUPINAR BULVARI
ODTÜ TEKNOKENT BİLİŞİM İNOVASYON MERKEZİ
280/G KAT:5 NO:1

Tel ..... : 0 312 265 05 95
Kuruluş Yılı ..... : 2005
Şirket Yetkilisi ..... : ÖZER HINCAL
Personel Sayısı ..... : 139
E-posta Adresi ..... : info@arvento.com
Web Adresi ..... : www.arvento.com

Bugün, araç takip ve filo yönetim sistemlerinin yanısıra, nesne ve kişi takip çözümleri, tekne izleme sistemleri ve sektörel IoT çözümleri geliştirip üretiyor ve her ihtiyaca yenilikçi çözümlerle cevap veriyoruz. Türkiye'de 81 ilde geniş satış ve teknik servis ağımız, tecrübeli Ar-Ge kadromuz ve ileri teknolojiye sahip yazılım ve donanım bilgimizle müşterilerimize etkili çözümler sunuyoruz. Tasarladığımız bu teknolojileri ulusal pazarla sınırlı tutmayıp, dijital ekosistemin büyümesine katkı sağlayarak, global ölçekte önemli bir oyuncu olmaya devam ediyoruz.

Arvento'nun gelişmiş araç takip sistemleri, güçlü yazılım altyapısı ve cihazlarında kullanılan birden fazla uydu sistemini destekleyen GNSS teknolojileri, yapay zeka destekli Linux işletim sistemi, yeni nesil mikro işlemcileri, 6 eksenli ivme sensörü gibi özellikleriyle rakiplerinden farklılaşmaktadır. Bu gelişmiş teknolojiler ile araçların anlık konumunu, hızını ve katettiği mesafeyi saniyeler içinde belirleyerek gerçek zamanlı izleme imkanı sağladığımız gibi büyük filolara sahip işletmelerin yakıt tüketimini optimize ediyor, bakım ihtiyaçlarını izliyor, araç verimliliğini ve sürüş güvenliğini arttırıyoruz. Bütün bu çalışmaların arkasındaki hedeflerden biri de, filoların operasyonel verimliliğini artırırken karbon salımını azaltmak ve sürdürülebilir teknolojilerin öncüsü olarak yaşama değer katmaktır.

Sürücülerin güvenliğini önemsiyor ve bu doğrultuda çalışmalarımızı sürdürüyoruz. Geliştirdiğimiz yapay zekâ tabanlı güvenli ve ekonomik sürüş algoritmalarının, sürücülere yönelik puanlama sistemiyle entegre çalışması sayesinde , sürüş güvenliğini arttırmayı hedefliyoruz. Telematik cihazlardan gelen hızlanma, ani fren ve dönüş açısı gibi verileri analiz eden bu algoritmalar, sürücü davranışlarını değerlendirip geri bildirim sunarak güvenli sürüş alışkanlıklarını teşvik etmektedir. Teknolojiyi ve kaliteyi en üst düzeyde tutmayı ilke edinerek, uluslararası kalite standartlarına uygun bir üretim süreci yürütüyor ve başarılarımızı bugüne kadar aldığımız 70'ten fazla ulusal ve uluslararası ödüllerle pekiştiriyoruz.

Arvento olarak, mobil teknolojiler ve filo yönetim sistemlerinde mükemmeliyet anlayışını sürdürerek, dünyanın geleceği için en yeni teknolojileri geliştirmeye ve yaşama değer katan sürdürülebilir teknolojilerin öncüsü olmak için çalışmalarımıza kararlılıkla devam edeceğiz.

GÜVENLİĞİN TAKİPÇİSİ O ARVENTO

GÜVENİLİR

YENİLİKÇİ

YERLİ

LİDER



arvento
Mobile Systems

arvento.com

19 yıldır hayata güven katmaya devam ediyor, sektörün öncüsü olarak Türkiye'nin gücünü dünyaya taşıyoruz.

18

assistt



Haktan Saran
Genel Müdür

2007 yılında yüzde yüz Türk Telekom iştiraki olarak kurulan AssisTT; Türkiye'nin 81 ilinden 16 binden fazla çalışanıyla Türkiye'nin önde gelen markalarına iletişim merkezi çözümleri, dijital servisler ve teknoloji çözümleri, müşteri deneyimi ve kalite çözümleri ile dış kaynak yönetimi kategorilerinde sektörlere özel çözümler sunuyor.

AssisTT, yetkin ekipleriyle değişen müşteri alışkanlıklarına hızlıca cevap veriyor ve sunduğu çözümlerle tüm paydaşlarına iyi hissettiren deneyimler tasarlamaya odaklanıyor.

İleri Düzey Teknolojilerle Uçtan Uca Mükemmel Müşteri Deneyimi

AssisTT, müşteri memnuniyetini sürdürülebilir kılmak adına farklı sektörlerdeki müşterilerinin ihtiyaçlarına özel, yenilikçi ve teknoloji destekli çözümlerle uçtan uca bir deneyim sunuyor. Müşterilerine daha hızlı yanıt vermek için deneyim tasarımı stratejilerine dayalı olarak daha dinamik modeller geliştiriyor. Teknolojik dönüşüm ile birlikte robotik süreçler, analitik hizmetler ve yapay zekâ teknolojilerinden de yararlanan AssisTT, yeni teknolojileri müşteri yolculuğunun her aşamasına dâhil ediyor.

18. ASSİSTT REHBERLİK VE MÜŞTERİ HİZMETLERİ A.Ş.
ACIBADEM MAH. ACIBADEM CAD. NO: 150 KAT:1
ÜSKÜDAR-İSTANBUL

Tel ..... : 0 216 666 44 44
Kuruluş Yılı ..... : 2007
Şirket Yetkilisi ..... : HAKTAN SARAN
Personel Sayısı ..... : 16.000
E-posta Adresi ..... : kurumsaliletisim@assistt.com.tr
Web Adresi ..... : www.assistt.com.tr

Yenilikçi İş Modeli: Girişimci Müşteri Temsilcisi

Şirket gayesini, mutlu deneyimler yaşatmak olarak belirleyen AssisTT, hem çalışan deneyimini, hem de müşteri deneyimini iyileştirmek adına sektörde bir ilke imza atarak yenilikçi ve teknoloji odaklı bir iş modelini daha hayata geçirdi. "Girişimci Müşteri Temsilcisi" adı verilen model, çalışma hayatının ofis, mesai saati gibi sınırlamalarına tâbi olmadan, çalışma yerini ve süresini kendisi belirlemek, sektör ortalamasının üzerinde bir gelir artışı elde etmek ve iş dünyasına girişimci olarak adım atmak isteyenlere hitap ediyor. AssisTT'in teknoloji ekiplerinin geliştirdiği "Vardiya Pazar Yeri" ile çalışanlar, herhangi bir çalışma yerine bağlı olmaksızın, çalışma saatlerini ve bunların fiyatlandırmasını görerek, istedikleri zaman diliminde ürettikleri kadar kazanabiliyorlar. Yapay zekâ tarafından saat ücretlerinin belirlendiği modelde çalışanlar, aynı zamanda çalışmaları sırasında gerçekleştirdikleri performans, verimlilik gibi bütün değerleri, iş çıktılarını izleyip, kazançlarını görerek kolaylıkla bunları fatura edebiliyorlar. Türk mühendisliğinin bir eseri olan bu yerli teknoloji çözümü ile AssisTT, müşterilerinin iletişim merkezi ihtiyaçlarını karşılarken, üretim bazlı fiyatlandırma sayesinde etkin maliyet yönetimi sağlıyor, esnek planlamalarla şirketlerin yoğun dönemlerinde verimliliklerinin artmasına da destek oluyor.

Ödüllü Çalışan Deneyimi Uygulamaları

AssisTT; çalışan deneyimini sürekli iyileştirmek için yenilikçi projeleri hayata geçirmeyi sürdürüyor. Şirket; kurumsal esenlik programı "İyiliğin Daha Fazlası", yazılım dünyasına adım atmak isteyen çalışanlarına global bir yetkinlik kazandırma amacıyla uygulamaya aldığı "Yazılımın Yeni 100'ü" projesi ve ekiplerinin liderlik gelişim yolculuğuna katkı sunmak amacıyla tasarladığı "Grup Yöneticisi Gelişim Programı" ile 2023 yılında Brandon Hall Mükemmellik Ödülleri'ni kazandı. Ayrıca; Grup Yöneticisi Gelişim Programı ile Contact Center World'ün hem EMEA Bölgesi hem de dünya finallerinde birincilik ödülüne sahip oldu. AssisTT, çalışan deneyimini dijitalleştiren mobil uygulaması Birlikte ile de yine Brandon Hall'da altın ödüle layık görüldü. AssisTT, 2023 yılı Bilişim 500 Ödül Töreni'nde ise "Yılın Çağrı Merkezi Hizmeti" kategorisinde birincilik ödülüne sahip oldu.

AssisTT'in Sunduğu Çözümler:

- İletişim Merkezi Çözümleri
- Müşteri Deneyimi ve Kalite Çözümleri
- Dijital Servisler ve Teknoloji Çözümleri
- Dış Kaynak Yönetimi

Müşteri deneyiminin merkezinde **AssisTT**, kalbinde teknoloji var!



AssisTT olarak teknolojimizle müşteri dostu çözümlere öncülük ediyoruz. Müşteri deneyiminizi tasarlıyor, geliştiriyor, müşteri ile temas halinde olduğunuz her kanalda stratejik ve yenilikçi çözümler sunuyoruz.

assistt

BİR TÜRK TELEKOM ŞİRKETİDİR

0 216 666 44 44 assistt.com.tr

206

AUTOROLA



Oğuzhan Saygı
Genel Müdür

Autorola Türkiye, 1996 yılında Danimarka'da online olarak kurulan, 25 ülkede ofisi bulunan Autorola Grup'un bir parçası olarak 2013 yılından beri Türkiye'de faaliyet gösteriyor. Firma çatısı altında **Autorola Marketplace, Autorola Solutions, Indicata** ve **Autocom** olarak dört markası bulunuyor.

• **Autorola Marketplace:** Türkiye'nin lider online araç açık artırma platformudur. 7/24 düzenlenen online ihaleler ile şirket ve filo araçlarının Türkiye genelindeki geniş kurumsal alıcılara en kısa sürede, en iyi fiyata satılmasına fırsat sağlar.

• **Autorola Solutions:** Filo yönetimi konusundaki uzmanlığı ile şirketlerin araç filolarını en verimli şekilde ve dijital bir ortamda yönetebilmeleri için yazılım çözümleri sunar.

• **Indicata:** 2. el online araç pazarına dair anlık pazar analizi ve araç değerleme ile 2. el ticaretinin veriyle yönetilerek doğru aracın doğru zamanda doğru fiyata doğru kanalda alım- satımını sağlarken, ileri tarihli değer tahminlemesiyle de kiralama şirketlerinin kiradaki araçlarının kontrat sonundaki 2. el değerlerini bilerek filolarını yönetmelerini sağlar.

• **Autocom:** Hızlı ve güvenli ortamda en doğru ve en güncel fiyata aracını satmak ya da 2. el araç almak isteyenlere hizmet sunar.

206. AUTOROLA MOTORLU ARAÇLAR AÇIK ARTIRMA TİC.A.Ş.
MASLAK MAH. ESKİ BÜYÜKDERE CAD. GIZ 2000 PLAZA NO: 7 İÇ KAPI NO: 25
SARIYER/ İSTANBUL

Tel .....: 0 212 290 35 30
Kuruluş Yılı .....: 2013
Şirket Yetkilisi .....: OĞUZHAN SAYGI
Personel Sayısı .....: 207
E-posta Adresi .....: info@autorola.com.tr
Web Adresi .....: www.autorolaturkiye.com.tr

Autorola Türkiye, 2. el araçların yeniden pazarlanması süreçlerinin 360º olarak online yönetilmesi ile ilgili yazılımları ve sunduğu iş modelleriyle sektörün bu alanda dijitalleşmesi, dönüşümü konusunda pazar yapıcı bir rol üstleniyor. Uzmanlığı ve hizmet alanı, 2. el araçların yeniden pazarlanması süreçlerine dijital çözüm sunmak olduğu için otomotiv sektörünün tüm oyuncularına; üretici firmalar, yetkili otomobil satıcıları, uzun ve kısa dönem kiralama şirketleri, kredi ve finans kuruluşları, bankalar, sigorta firmaları gibi otomotivle ilgili tüm sektörlerde kurumsal firmaların dijital çözüm ortağı olarak faaliyetlerini sürdürüyor.

Tüm yazılım çözümlerini ve iş modellerini firmaların iş süreçlerini uçtan uca dijitalleştirerek onları **"dijital, akıllı** ve **sürdürülebilir"** işletmelere dönüştürmek üzere tasarlıyor. Önemli başarılara imza atan ve sektörüne yön vererek kendine haklı bir yer edinen Autorola Türkiye, hedeflerini her geçen sene daha da yukarılara taşıyarak, yeni iş modellerini sektörle buluşturmaya devam ederek pazar yapıcı konumunu korumaya devam ediyor.

• **2013** - Türkiye'de faaliyete başladığı ilk yılında 2. el online araç ihale iş modelini uygulayan ve sektöre bu iş modelini kazandıran ilk firma.

• **2016** - 2. el bir aracın yeniden pazarlanması sürecinin dijital bir ortamda takibini, performans ve verimliliğini ölçmeyi sağlayan ilk yazılım çözümünü sektöre sunan ilk firma.

• **2017** - Yapay zekâ, makine öğrenmesi ve büyük verinin birleşiminden oluşan iş zekâsı yazılımı olan, 2. el araç değerleme ve pazar analizi yazılımını sektörle tanıştıran ilk firma.

• **2018** - Tüm Autorola yazılımlarının birbirleriyle entegre olarak çalıştığı 360º ekosistem ile sektörüne uçtan uca yazılım çözümü sunan ilk firma.

• **2022** - Büyük veri analizini Power BI teknolojisi ile birleştirerek sektörün verilerle doğru karar almasını sağlayan BI raporlama platformunu sunan ilk firma.

• **2023** - Chatbot teknolojisini yapay zekâ yazılımıyla birleştirerek tüketicinin aracını WhatsApp üzerinde değerlemesini sağlayarak sektöründe bir ilke imza atan tek firma.

Global ölçekte otomotiv sektörünün büyük oyuncularıyla yapmış olduğu iş birlikleri ile yazılımlarını sektördeki lider konumunu sürdürülebilir kılmak adına sürekli geliştiren Autorola, global pazarda uygulanan iş modellerinden ülkemiz için uygun olanları Türkiye pazarına sunmayı oldukça önemsiyor. Bu sayede "2. el araç pazarındaki dijital dönüşüm ve değişime öncülük etme" misyonunu sürdürüyor.

Bilişim Faaliyetlerinden Elde Edilen Net Satış Gelirleri (Bin TL):	
2022	**135.264**
2023	**228.610**

AUTOROLA



FİLO VE **2. EL ARAÇ**
YÖNETİMİNİZ İÇİN AUTOROLA'NIN
DİJİTAL EKOSİSTEMİNE KATILIN!

AUTOROLA MARKETPLACE

Online
Araç Açık Artırma
Platformu

AUTOROLA SOLUTIONS

Filo Yönetiminde
Operasyonel ve
Yazılım Çözümleri

INDICATA
PART OF AUTOROLA GROUP

2. El Araç
Değerleme ve
Pazar Analizi Yazılımı

www.**autorolaturkiye**.com.tr

55

BARİKAT GRUP



Murat Hüseyin Candan
CEO

Geleceğin Güvenliğini Bugünden Tasarlıyoruz!
BARİKAT Grup, 2008 yılından bu yana sürdürdüğü yolculuğunda Türkiye'nin yerli siber güvenlik çözümlerinden küreselleşmesine kadar birçok atılımda sorumluluk alarak siber güvenlik sektöründe ilklerin öncüsü olmuştur. BARİKAT, 2008 yılında siber güvenlik servis sağlayıcısı olarak başladığı yolculuğuna bugün, Türkiye ve yakın coğrafyasında birçok siber güvenlik faaliyet alanında çözümler sunarak devam etmektedir.

300 çalışanı ile İstanbul, Ankara, Amsterdam, Katar ve Azerbaycan ofislerinde faaliyet gösteren BARİKAT Grup, sürekli gelişen ve büyüyen yapısı ve aktif olarak sunduğu çözümlerle "yerli siber güvenlik markası" olarak global bir oyuncu olma konumunu her geçen gün sağlamlaştırmaktadır.

BARİKAT Grup Şirketleri
BARİKAT Siber Güvenlik
BARİKAT Siber Güvenlik, 'Doğru Çözümler Üretir' mottosuyla Türkiye'nin önde gelen Siber Güvenlik Servis Sağlayıcısı olarak faaliyetlerini sürdürmektedir. Şirket, verinin korunması amacıyla düzenlenen kanunlarla tam uyumun sağlanabilmesi için danışmanlık hizmetleri, özelleştirilmiş çözümler ve sektöre iş gücü yetiştirmek amacıyla bireysel ve kurumsal eğitimler de sunmaktadır.

55. BARİKAT İNTERNET GÜVENLİĞİ BİLİŞİM TİCARET A.Ş.
MUSTAFA KEMAL MAH. DUMLUPINAR BULVARI KENTPARK OFİS NO: 164 KAT:4 D:6 ÇANKAYA/ANKARA

Tel .....: 0 312 235 44 41
Kuruluş Yılı .....: 2008
Şirket Yetkilisi .....: MURAT HÜSEYİN CANDAN
Personel Sayısı .....: 274
E-posta Adresi .....: bilgi@barikat.com.tr
Web Adresi .....: www.barikat.com.tr

B-Labs
2018 yılında kurulan B-Labs, öncelikli olarak siber güvenlik sektörü olmak üzere tüm bilişim sektörlerine çözümler sunmaktadır. Kurulduğu günden bu yana vizyoner yaklaşımı ile sektördeki siber güvenlik ve dijital dönüşüm ihtiyaçlarını tespit edip bunları ürünleştiren bir iş modeline sahiptir.

CYDI
CYDI, Türkiye'de yerli üreticiler tarafından geliştirilmekte olan siber güvenlik ürün ve hizmetlerinin dağıtımını yapmak amacıyla katma değerli bir siber güvenlik distribütörü olarak faliyetler sunmaktadır.

Offensify
Offensify, siber güvenlik ürünleri ve hizmetleri arayan müşteriler ile dünya çapında siber güvenlik çözümlerini online siber güvenlik e-ticaret sitesi aracılığı ile buluşturmaktadır.

LoDDoS
LoDDoS, bulut üzerinden hizmet olarak sunulan bir DDoS ve Yük Testi platformu ile gerçek saldırı parametreleri aracılığıyla gerçek DDoS saldırıları üretmekte ve web uygulamalarının yüksek trafiğe karşı dayanıklılığını değerlendirmektedir.

Çatı Siber
Çatı Siber, teknoloji sektöründe özelleşmiş, İnsan Kaynakları, Pazarlama, Teşvik ve Kaynak Yönetimi, IT, Kalite ve Operasyonel Mükemmellik gibi alanlarda hizmet vermektedir. Çatı Siber siber güvenlik iş fonksiyonlarını standartlaştırılmış bir ekosistem hizmeti olarak sektöre sunarak, siber güvenlik sektöründe bir standartı yüksek hizmetler sunmaktadır.

BARİKAT Dijital
BARİKAT Dijital, büyük ölçekli kuruluşlara yönelik siber güvenlik ve bulut çözümleri sunarak, özellikle yeni pazarlara girmiş müşterilere odaklanmaktadır. Barikat Dijital, her organizasyonun ihtiyacına özel çözümler geliştirirken, optimum siber güvenlik ve destekleyici çözümleri sağlamaktır.

BNB Security Alliance
B&B Security Alliance 2019 yılında Azerbaycan Bakü bölgesinde siber tehditlere karşı siber dayanıklılığını arttırmak isteyen organizasyonlara profesyonel siber güvenlik çözümleri sunmaktadır.

BARIKAT Cyber Security W.L.L.
BARIKAT Cyber Security W.L.L , Doha'da kurulan, Ali Bin Ali Technology Solution ve BARİKAT Grup'un ortak siber güvenlik girişimidir. Uluslararası metodoloji ve uygulamalara dayalı olarak organizasyonların siber güvenlik olgunluk seviyesini arttırmayı hedefleyen profesyonel çözümler sunmaktadır.

Bilişim Faaliyetlerinden Elde Edilen Net Satış Gelirleri (Bin TL):	
2022	**642.029**
2023	**1.351.075**

BARİKAT GRUP

Geleceğin Güvenliğini Bugünden Tasarlıyoruz

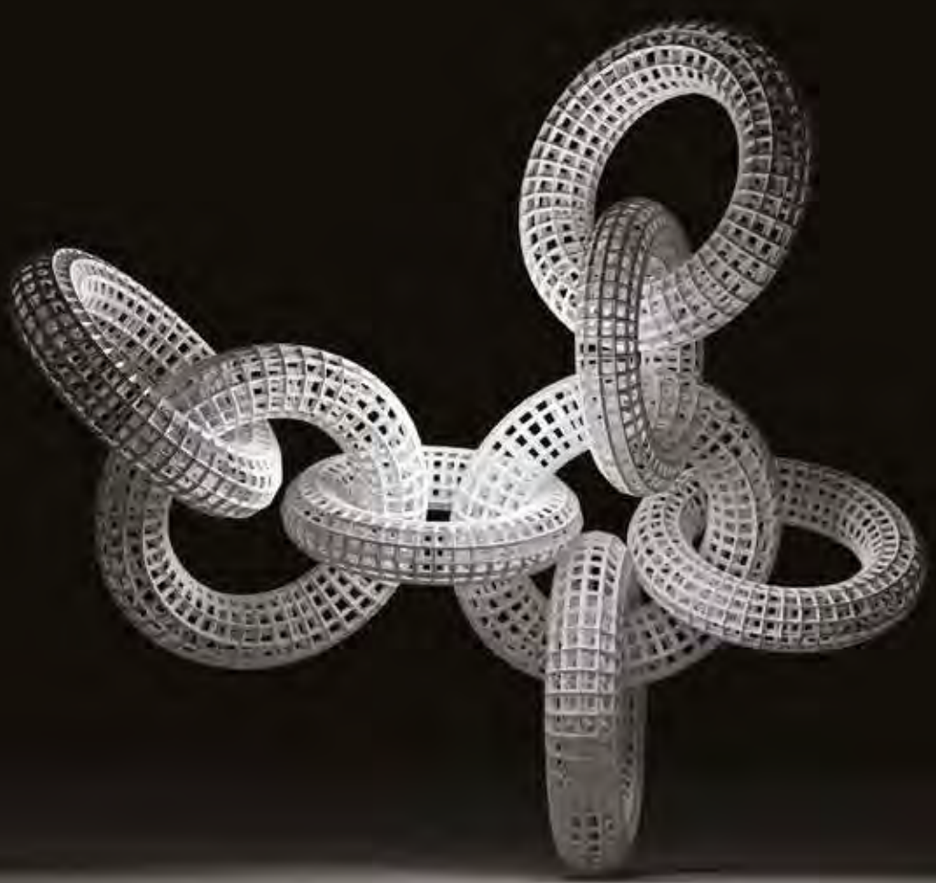

barikatgrup.com.tr

/barikatgrup

150

başarsoft



Dr. Ahmet Dabanlı, Genel Müdür Yardımcısı | Dr. Tuncay Küçükpehlivan, Genel Müdür | Alim Küçükpehlivan, Yönetim Kurulu Başkanı

Başarsoft: Konum teknolojilerinde globale taşınan başarı

Başarsoft, 4 kıtada 17 ülkede, geliştirdiği yüzlerce başarılı proje ve uluslararası pazarlarda rekabetçi 20'yi aşkın ürün ve çözümleri ile Türkiye'nin geleceğinde teknolojik değer yaratmaya devam ediyor.

Başarsoft, kurulduğu günden günümüze Coğrafi Bilgi Sistemleri alanında hayatı kolaylaştıran, güncel teknolojiyle entegre, inovatif, çözüm odaklı kurumsal yönetim ve karar destek sistemleri sunmaktadır. Günümüzde Türkiye'nin en güncel sayısal harita altyapısına sahip Başarsoft; başta navigasyon olmak üzere, akıllı şehir ve altyapı şebeke yönetimi, e-ticaret, lojistik ve rota optimizasyonu, saha iş gücü ve yönetimi gibi temel başlıklarda lokasyon bazlı uygulama ve yazılımlar geliştirmektedir.

Google ile 2007 yılında başlayan, Yandex ve Apple ile devam eden anlaşmalarla Türkiye'de resmi harita sağlayıcılığı yapan Başarsoft, günümüzde en güncel haritalarını "Başar Map Server" (BMS) üzerinden müşterilerine ve Apple Maps kullanıcılarına sunmaktadır. Öte yandan Başarsoft, 2016 yılından günümüze Google Cloud Premier Partneri olarak hizmet vermektedir. Tüm Türkiye'de köylerle birlikte 1 milyon kilometreyi aşan yol ağında, 21 milyon kapı ve 4 milyondan fazla işletme ve kurumun tüm lokasyon bilgilerine sahip Başarsoft; tüm Türkiye'yi kapsayan akıllı harita altyapısıyla konum teknolojileri altyapısının ana hazırlayıcısıdır.

150. BAŞARSOFT BİLGİ TEKNOLOJİLERİ A.Ş.
EHLİBEYT MAH. TEKSTİLCİLER CAD. 17A BAYRAKTAR CENTER A BLOK KAT: 12 NO:41 ÇANKAYA / ANKARA

Tel ..... : 0 312 473 70 80
Kuruluş Yılı ..... : 1997
Şirket Yetkilisi ..... : TUNCAY KÜÇÜKPEHLİVAN
Personel Sayısı ..... : 357
E-posta Adresi ..... : contact@basarsoft.com.tr
Web Adresi ..... : www.basarsoft.com.tr

Ödüllü yazılımları ile ülke hizmetinde
Başarsoft tarafından Orman Genel Müdürlüğü için geliştirilen yapay zekâ destekli "Orman Yangınları Karar Destek Sistemi" projesi, Birleşmiş Milletler Dünya Sürdürülebilir Bilgi Toplumu Zirvesi'nde ödüle layık görüldü. Geliştirilen yazılım ile yangınlara en kısa sürede doğru müdahale sağlanırken, zarar en aza indirilebilmektedir.

Yedi ayrı acil yardım hattının tek çatıda toplandığı "Yeni Nesil 112 Tek Çağrı Merkezi Projesi'nde" Başarsoft teknolojileri kullanılmaktadır. Başarsoft'un patentli yazılımı sayesinde 112'ye gelen çağrının alınıp harita üzerinden ilgililere iletilmesi 89 saniyeden 17 saniyeye düşmüştür.

Bir başka patentli yazılım, "Trafik Yoğunluğu Tahmin Sistemi" ile de emniyet şeridinin varlığı gibi pek çok değişken 'anlık' analiz edilerek, geçiş üstünlüğüne haiz araçların mümkün olan en hızlı şekilde olay yerine ulaşmaları sağlanmaktadır.

Eti Maden için gerçekleştirilen Kurumsal Coğrafi Bilgi Sistemi projesi ile de Kamu Bilişim Zirvesi'nde ödül alan Başarsoft; proje ile Eti Maden'in, maden aramadan ürün sevkiyatına kadar tüm süreçleri kapsayan ve 15 farklı kurumla entegre çalışabilmesine imkânı veren bir sistem kurmuştur.

Başarsoft, Esri ile yaptığı partnerlik anlaşması ile Coğrafi Bilgi Sistemleri pazarındaki konumunu daha da güçlendirdi. Yapılan anlaşma ile Başarsoft ürün ve çözümleri, artık 'Esri' üzerinde de çalışacaktır. Başarsoft, öncelikle altyapı firmaları için çözümlerini genişleterek globale hizmet verebilecektir.

Akıllı Şehir ve altyapı çözümleri
Başarsoft, 'Akıllı Şehir'lerin ihtiyaç duyacağı temel tüm altyapı sistemlerinde çözümler sunmaktadır. Şebeke envanterinin dijital ortama aktarılarak yönetilmesi, servisi-bakımı, abone bilgi sistemi takibi ve yeni sistemlere entegre edilebilmesine imkân veren Başarsoft yazılım ve çözümleri ise şunlardır: EdaBİS (Elektrik Dağıtım Altyapı Bilgi Sistemi), PwrMetrix (Elektrik Kesinti Analiz Sistemi), DoaBİS (Doğalgaz Dağıtım Altyapı Bilgi Sistemi), SudaBİS (Su ve Kanalizasyon Altyapı Bilgi Sistemi), ASUKAYIP (Su Kayıp-Kaçak Yönetim Sistemi), TelcoBİS (Telekom Altyapı Bilgi Sistemi) ve FiberPlan (Fiber optik planlama yazılımı).

Ticari işletmeler için güncel harita sağlayıcısı
Başarsoft'un, GeoMarketing ve Kaydet.com gibi başta perakende sektörü özelinde kullanılan ürün ve çözümleri, rota optimizasyonu ile lojistik süreçleri verimli ve kârlı hale getirmektedir. Başarsoft sürekli güncellediği haritalar, geliştirdiği harita servisleri ile hızla ve sürekli değişen iş dinamiklerinden kaynaklı saha maliyetlerini en aza indirmek, doğru adres teslimatı yapmak ve doğru konumda olmak isteyen işletmeler için analizler, raporlar ve veriler hazırlamaktadır. Saha ekiplerinin en hızlı şekilde ulaşımı için geliştirilen rota servisleri, büyük işletmelerdeki personel servislerinin optimizasyonu için çevreci ve tasarruf ettirici çözümler ile ülke ekonomimiz için katma değer yaratmaktadır.

Sertifikalı eğitimler ile gençlere istihdam
Kolay, esnek ve geliştirilebilir Coğrafi Bilgi Sistemi yazılımları geliştiren Başarsoft; geliştirdiği arayüz ve eğitim videoları ile hem özel sektör hem de üniversitelerimizin ilgili bölümleriyle iş birliği içinde, akademik düzeyde sertifikalı eğitimler düzenlemektedir. İş birliği kapsamında Başarsoft, gençlerin istihdamına katkı sağlamaktadır.

Bilişim Faaliyetlerinden Elde Edilen Net Satış Gelirleri (Bin TL):	
2022	**179.171**
2023	**348.071**

Verimlilik Odaklı Yazılımlarımız ve Güncel Haritalarımızla

Küresel Bir Oyuncuyuz!



www.basarsoft.com.tr

Başarsoft

başarsoft

52

Bilgi Birikim Sistemleri



Bekir Alp Sayın
Genel Müdür

Bilgi Birikim Sistemleri, 1992 yılında 5 ortak tarafından kurulan ve Türkiye'nin önde gelen Bilgi Teknolojileri sistem entegratörlerinden biridir. Şirket, donanım, yazılım ve hizmetler alanlarında faaliyet göstererek müşterilerinin ihtiyaçlarını karşılayacak çözümleri güçlü kadrosuyla sunmaktadır.

Bilgi Birikim Sistemleri'nin temel çalışma alanları şunlardır:

- Server & Storage Çözümleri
- Sistem ve Network Altyapı Çözümleri
- Bütünleşik İletişim Çözümleri
- Bilgi Güvenliği Çözümleri
- Teknik Hizmetler
- Danışmanlık Hizmetleri
- Yazılım Çözümleri

Bilgi Birikim Sistemleri'nin çözüm ve ürün portföyünde dünyanın önde gelen markaları bulunmaktadır. Bu markaların sunduğu çözümleri gerçekleştirebilmek için sağlam bir teknik altyapı oluşturmak şirketin öncelikleri arasında yer almaktadır.

52. BİLGİ BİRİKİM SİSTEMLERİ BİLİŞİM TEKNOLOJİLERİ A.Ş.
YENİSAHRA MAH. FATİH CAD. NO: 8
ATAŞEHİR / İSTANBUL

Tel ..... : 0 216 373 98 00
Kuruluş Yılı ..... : 1992
Şirket Yetkilisi ..... : BEKİR ALP SAYIN
Personel Sayısı ..... : 253
E-posta Adresi ..... : iletisim@bilgibirikim.com
Web Adresi ..... : www.bilgibirikim.com

Bu doğrultuda, her türlü eğitim ve seminer faaliyetlerini izleyerek, müşterilerine üst düzeyde sertifikasyona sahip kadrolarla hizmet sunmaktadır. Şirket, müşterilerine en üst düzeyde hizmet sunabilmek için sürekli olarak eğitim ve sertifikasyon programları düzenleyerek, kalifiye kadrosuyla güvenilir bir iş ortağı olma yolunda ilerlemektedir.

Bilgi Birikim Sistemleri, güçlü bir kalite yönetim sistemi oluşturmuştur ve TSE Hizmet Yeterlilik Belgesi, ISO 9001 Kalite Yönetim Sistemi Belgesi, ISO 20000-1 Bilgi Teknolojisi Hizmetleri Yönetimi ve ISO 27001 Bilgi Güvenliği Yönetim Sistemi Belgesi gibi sertifikalara sahiptir. 2019 yılında, TSE A Tipi Sızma Testi Firma Belgesi'ni alarak bilgi güvenliği alanındaki çalışmalarını daha da güçlendirmiştir. Bu belgeler, şirketin iş süreçlerini yönetme ve iyileştirme konusundaki kararlılığını göstermektedir.

Ayrıca, Bilgi Birikim Sistemleri, Kalite Derneği üyesi olup Ulusal Kalite Hareketi'ne ilk katılan BT firmasıdır.

ŞİRKET MİSYON VE VİZYONU

Bilgi Birikim Sistemleri, bilgi teknolojileri sektöründe müşteri memnuniyetine odaklanmış bir firmadır. Müşteri memnuniyeti, yürüttüğü çalışmaların kalitesi ile doğru orantılıdır. Bu doğrultuda, şirketin misyonu aşağıdaki ilkelerle şekillenmiştir:

- Satış gücü ve hizmet kapasitesi yüksek bir firma olmak,
- Sürekli olarak gelişmeyi firma ilkesi haline getirmek,
- Gelişen teknolojiyi sürekli izlemek ve personelinin gelişen teknolojiye vakıf olması için gerekli çalışmaları gerçekleştirmek,
- Müşteri memnuniyetini en üst düzeyde sağlamak için yapılan işlerle ilgili müşteri geri bildirimlerini değerlendirerek iyileştirmeler yapmak,
- Çalışan mutluluğunu müşteri memnuniyetiyle eşdeğer görmek.

Bu prensipler doğrultusunda hareket eden Bilgi Birikim Sistemleri, Bilgi Teknolojileri sektöründe önde gelen bir konumda yer almaktadır. Müşteri odaklı yaklaşımı ve teknolojiye olan sürekli yatırımlarıyla sektördeki öncülüğünü sürdürmektedir.

Bilişim Faaliyetlerinden Elde Edilen Net Satış Gelirleri (Bin TL):	
2022	**861.847**
2023	**1.433.146**



HPE GreenLake çözümümüzle, size özel hizmetler sunan bir servis sağlayıcı, kurulum bayisi ve servis merkeziyiz. Teknoloji yolculuğunuzda güvenilir bir ortak olarak yanınızdayız.

HPE GreenLake

BBS Bilgi Birikim Sistemleri

Hewlett Packard Enterprise Solution Provider GOLD PARTNER

Hewlett Packard Enterprise Services Partner GOLD PARTNER

HPE GreenLake'i seçmeniz için 4 neden:

Garanti Edilmiş Birim Fiyatlarla Kullandığınız Kadar Ödeyin
Bütçenizi kontrol edin, finansal vizibilite ve mali disipline sahip olun. Analitik hesaplarla ile gelecek kullanımlarınız da dahil olmak üzere hem teknik hem de finansal olarak raporlayabilin.

Esnek Kaynak Yönetimi
Dilediğiniz yerde konumlandırılmış size özel bulut modelli altyapınızda, her an kullanabileceğiniz ek kaynaklarınızla, anlık ihtiyaçlarınızı ve büyümelerinizi kontrol altında tutun.

BT Operasyonlarınızı Basitleştirin
Private Cloud Enterprise ile son kullanıcılarınıza kendi hesaplarıyla kaynak kullanımı sunarken, merkezi yönetim ile bütün operasyonu tek bir hizmet penceresinden yönetin. Sanallaştırma, Container, Uygulama Sunucuları ve çok daha fazla iş yükü için HPE GreenLake hizmetine sahip olun.

Proaktif Hizmetler ile Altyapınızı HPE Takip Etsin
Ürün bakımlarının yanısıra, proaktif hizmetllerle size atanmış olan HPE yetkilileri; arıza kayıt yönetimi, kaynak kullanım raporlamaları, patch yama analizi gibi hizmetleri ek ücret ödemeden sizler için gerçekleştirsinler.

www.bilgibirikim.com

331

BİLİN Yazılım ve Bilişim Danışmanlığı A.Ş.



Kurtuluş Yılmaz
Genel Müdür

BİLİN Yazılım, 1990 yılında Türkiye'nin ilk uçtan uca İnsan Kaynakları Yönetim Sistemi olan Humanist® ürün ailesini duyurdu. Kurulduğu günden bugüne sadece İnsan Kaynakları alanına odaklanan yazılım çözümleri üreterek müşterilerine uygulamaya alma danışmanlık hizmetleri sağlayan BİLİN, bu alanda öncü ve yenilikçi pozisyonunu uzun yıllardır korumaktadır.

Tasarımdan dağıtıma bütünüyle yerli bir yazılım olarak sıfırdan geliştirilen BİLİN I Humanist®, Türkiye'de faaliyet gösteren 25 banka, uluslararası otomotiv devleri ve büyük holding gruplarına onlarca yıl başarıyla hizmet vermiştir ve vermeye devam etmektedir. Son yıllarda Bilgi Teknolojileri alanında yaşanan baş döndürücü değişim ve gelişime, portföyünde yer alan şirketlerin büyüklüklerine ve çağdaşlık seviyelerine bakıldığında BİLİN, **uluslararası ortalamanın iki katı oranda müşteri bağlılığı sağlayarak 12 yılın üzerinde** hizmet vermekte ve uzman kadrosuyla başarı hikayesi yazmaya devam etmektedir.

Büyük ve karmaşık organizasyon yapılarına ve ayrıntılı süreçlere sahip kurumlarda yaklaşık 35 yıldan bu yana yapılan başarılı projeler hem **BİLİN'in toplam bilgi ve deneyimini** hem de **Humanist®'in kapsam ve derinliğini** nadir bulunan bir düzeye ulaştırmıştır.

331. BİLİN YAZILIM VE BİLİŞİM DANIŞMANLIĞI A.Ş.
GAYRETTEPE MAH. YILDIZ POSTA CAD. D PLAZA NO:52 BEŞİKTAŞ/İSTANBUL

Tel .....: 0 212 217 3137
Kuruluş Yılı .....: 1994
Şirket Yetkilisi .....: KURTULUŞ YILMAZ
Personel Sayısı .....: 102
E-posta Adresi .....: bilin@bilin.com
Web Adresi .....: www.bilin.com

BİLİN I Humanist® insan kaynaklarının dijital dönüşüm yolculuğunda geçmişte olduğu gibi önümüzdeki uzun yıllar boyunca da son teknoloji ve iş modellerini kullanarak ülkemizin gelişimine katkı sunmaya devam edecektir.

Misyonumuz
BİLİN; İnsan Kaynakları Yönetim süreçlerinde dijital dönüşümü destekleyen yazılım ve danışmanlık hizmeti sağlar.

Vizyonumuz
BİLİN; **İnsan Kaynakları teknolojilerini tüm çalışanların hayatlarının doğal bir parçası haline getirmek** vizyonu ile kalıcı çözümler üreterek küresel pazarlarda da önemli bir oyuncu olmayı hedefler.

Faaliyet Alanları
BİLİN, müşterilerinin başarılarına katkı sağlamaya adanmış etkin, verimli ve sürdürülebilir İnsan Kaynakları çözümlerini sürekli daha yararlı bir hale getirmek amacı ile:

• Büyük ve Orta Ölçekli kurumlar için, bulut teknolojilerini de destekleyen, bağımsız ya da birlikte çalışan, ileri düzey İnsan Kaynakları Yönetim Sistemleri Yazılımları geliştirir,
• Ürünlerini profesyonel danışmanlık hizmetleri ile destekler,
• Satış sonrası eğitim, kullanıcı ve teknik destek hizmetleri ile her zaman müşterilerinin yanındadır.

Kalite Yaklaşımı
BİLİN; bütünleşik altyapısı ile dünyanın önde gelen İnsan Kaynakları Yönetimi Yazılımları içerisinde yer alma hedefi doğrultusunda, iş süreçlerini sürekli iyileştirme yaklaşımı ile:

• Teknolojinin İnsan Kaynakları bünyesinde kullanılabilmesi için Ar-Ge faaliyetleri planlamak ve bu faaliyetler sonucunda yeni ürünler geliştirmeyi,
• Müşteri odaklı yaklaşımı ile müşteri memnuniyetini her zaman en üst seviyede tutmayı,
• Sektöründe lider konumunu sürekli gelişim yaklaşımı ile korumayı,
• Çalışan memnuniyetini sürekli iyileştirmeyi kurum kültürü haline getirmeyi,
• Müşteri ve uygulanabilir yasalar ve düzenleyici mevzuat şartlarını yerine getirmek amacıyla faaliyetler gerçekleştirmeyi taahhüt eder.

Bilişim Faaliyetlerinden Elde Edilen Net Satış Gelirleri (Bin TL):	
2022	**40.694**
2023	**77.513**

Türkiye'nin BİLİN'i, hem yerel hem global pazarda,
en başarılı kuruluşlar ve profesyonellerle birlikte.

İlk günün heyecanıyla sürdürdüğümüz bu yolculukta,

35 Yıla Çok Şey Sığdırdık

Yapay Zeka Asistan

API Platformu

350+ Hazır Rapor

HR Dashboard



100+ Standart İş Akışı

150+ Otonom İşlem Tanımı

Demo için

bilin.com

BİLİN

199

bimser



Murat Atıcı
CEO

1998 yılında kurulan **BİMSER,** bilgi teknolojileri alanında yazılım çözümleri üretmek üzere bir araya gelen kişilerle yolculuğuna başladı.

BİMSER, uzun yıllardan beri farklı ölçekteki ve sektördeki firmalara yönelik olan yazılım paketlerinden, üzerinde çeşitli iş uygulamalarının tasarlanabileceği tam bir çözüm geliştirme platformuna kadar, birbiriyle ve başka ürünlerle entegre çalışabilen, geniş bir ürün yelpazesini kullanıcılarına sunmaktadır. BİMSER'in yazılım ürünleri, bugün Türkiye'nin 2000'den fazla seçkin şirketinde, milyonu aşkın profesyonel tarafından kullanılıyor; sağladığı verimlilik ile bu şirketlere rekabet avantajı ve başarı getiriyor.

BİMSER, yazılımlarını bugüne kadar 30'dan fazla ülkeye ihraç etmiştir. Şirketin 2017 yılında hayata geçirdiği New York ve Dubai ofisleri de bu gelişimin devamı niteliğindedir.

Tamamı Türk Mühendisler tarafından geliştirilen **Bimser Synergy, eBA, QDMS, BEAM, ENSEMBLE, QGRC** yazılım ürünleriyle Türkiye'deki şirketlerin dijitalleşmesinde ve rekabet güçlerinin artmasında önemli rol oynuyor. Özellikle ***iş akışı ve doküman yönetimi, süreç ve performans yönetimi, kalite yönetimi, bilgi güvenliği yönetimi, risk yönetimi, bakım yönetimi, varlık ve bilgi teknolojileri yönetimi*** alanlarında sunduğu çözümler ile sektöründe lider firmaların ilk tercihi olmaya devam ediyor.

199. BİMSER ÇÖZÜM YAZ. TİC. A.Ş.
YENİKÖY MERKEZ MAH. VATAN CAD. D BLOK
NO:73D İÇ KAPI NO: 305 BAŞİSKELE/KOCAELİ

Tel .....: 0 262 341 38 94
Kuruluş Yılı .....: 1998
Şirket Yetkilisi .....: MURAT ATICI
Personel Sayısı .....: 250
E-posta Adresi .....: info@bimser.com
Web Adresi .....: www.bimser.com.tr

BEAM (Bimser Enterprise Asset Management): BEAM, kurumsal varlık ve bakım yönetimi sistemidir. Bu sistem, varlık yönetimi, bakım ve onarım süreçlerini etkili bir şekilde yönetir. Özellikleri arasında önleyici bakım, iş emirleri yönetimi, kalibrasyon süreçleri, iş güvenliği entegrasyonu ve gelişmiş raporlama bulunur. BEAM, mobil cihazlar üzerinden de yönetilebilir ve ERP, MES, SCADA ve IoT sistemleriyle entegre olabilir.

QDMS (Quality Document Management System): QDMS, işletmelerin kalite yönetim süreçlerini dijitalleştirmelerine olanak tanır. Özellikleri arasında doküman yönetimi, süreç ve performans yönetimi, müşteri şikayetleri yönetimi ve iç denetim modülleri bulunmaktadır.

eBA (Workflow and Document Management): eBA, iş süreçleri ve doküman yönetimi sistemidir. Kurumların iş süreçlerini dijital platformda etkin bir şekilde yönetmelerini sağlar. Özellikleri arasında belge yönetimi, elektronik imza, tam metin arama, çoklu dil desteği ve mobil uygulama desteği bulunur. eBA, ERP sistemleriyle hızlı ve kolay entegrasyon sunar ve kullanıcı dostu arayüzü ile süreç tasarımı yapılabilir.

Ensemble (Process and Performance Management): Ensemble, süreç ve performans yönetimi sistemidir. İş süreçlerini ve performans göstergelerini izlemeye ve optimize etmeye olanak tanır. Özellikleri arasında süreç modelleme, performans analizleri, iş zekası entegrasyonu ve raporlama araçları bulunur. Ensemble, kurumsal süreçlerin verimliliğini artırmayı hedefler.

Synergy LowCode Platform: Synergy LowCode Platform, kullanıcıların minimum kodlama bilgisi ile hızlı ve etkin bir şekilde uygulama geliştirmelerine olanak tanıyan düşük kodlu uygulama geliştirme platformudur. Bu platform, iş süreçlerini dijitalleştirerek işletmelerin daha verimli ve esnek olmalarını sağlar.

QGRC (Governance, Risk, and Compliance): QGRC, yönetişim, risk yönetimi ve uyum süreçlerini dijitalleştirerek işletmelerin bu alanlarda verimli ve etkili çözümler geliştirmelerini sağlar. Internal Control Institute (ICI) tarafından sağlanan metodolojilerle uyumlu olan QGRC, ISO 31000 standartlarına uygundur.

BİMSER, sürekli gelişen teknoloji ve müşteri ihtiyaçlarına uyum sağlayarak, dünya çapında tanınan bir yazılım lideri olarak sektörde öncü olmayı ve müşterilerimize değer yaratmayı amaçlıyor. BİMSER CEO'su Murat Atıcı; ‘'Üç yıllık planlarımızı özetlememiz gerekirse; odağımıza ABD ve EMEA Bölgesi'ni aldık. Burada üç yıl içinde Türkiye'de ulaştığımız ciro ve müşteri büyüklüğüne ulaşmayı planlıyoruz. Bu kapsamda yol haritamızı da hazırladık. Önümüzdeki üç yıl içinde ABD ve EMEA ile birlikte üç yeni Bimser'e ulaşacağız ve buralarda kuracağımız yeni Ar-Ge merkezlerimizde hizmet kapsamımızı genişleteceğiz.'' dedi

Atıcı sözlerini şu şekilde tamamladı; ‘' Önümüzdeki dönemde Türkiye dışında ABD, Orta Doğu, Yakın Asya ve Afrika'ya odaklanacağız. Bu yıl hem müşteri sayısında hem de dolar bazlı ciroda yüzde 100'ün üzerinde büyüme hedefliyoruz. Bu büyümeyi ise ABD ve BAE'de bulunan ofislerimizle sağlamayı planlıyoruz. Günümüzü dijitalleştirdiğimiz gibi geleceğin de bu alandaki çalışmalarını özellikle de yapay zeka desteğinde gerçekleştirmek istiyoruz. AR-GE merkezlerimizle sadece şirketimizin şu anki ürünlerini geliştirmeyi değil geleceği şekillendirecek ürünleri de yazacağız. Bimser olarak "geleceği yazanlar" sınıfında büyük potansiyelimizle tüm paydaşlarımıza kazandırmayı hedefliyoruz''.

Bilişim Faaliyetlerinden Elde Edilen Net Satış Gelirleri (Bin TL):	
2022	**148.310**
2023	**245.186**

Dünyanın Her Yerinde Şirketler için

Dijital Dönüşümde *Akıllı Çözümler*

Müşteri odaklı yaklaşımımızla, işletmelerin karmaşık iş süreçlerini basitleştirmek ve optimize etmek için **yenilikçi yazılım çözümlerini global ölçekte sunuyoruz.**

bimser synergy
Your LowCode Platform
Düşük Kodlu Uygulama Geliştirme Platformu

ensemble™
Süreç ve Performans Yönetim Sistemi

QDMS
Entegre Yönetim Sistemleri

bEAM®
Kurumsal Varlık ve Bakım Yönetimi Sistemi

QGRC
İç Kontrol ve Kurumsal Risk Yönetim Sistemi

eBA®
İş Akışı, Doküman ve Belge Yönetim Sistemi

30+ Ülke

2000+ Müşteri

1M+ Lisanslı Kullanıcı

150+ İş Ortağı

www.bimser.com

bimser



Mert Kirişçioğlu
Ajans Başkanı

Blacklion IT Marketing Agency, bilişim sektörünün alışagelmiş pazarlama stratejilerine ve ilişkilerine yepyeni bir bakış açısı kazandırmak için 2015 yılında kuruldu. Blacklion, global ve lokal de faaliyet gösteren üreticilerden, distribütörlere, İngiltere ve Amerika bazlı yetkili satıcılara kadar Türkiye'de ve MENAT bölgesinde **yalnızca bilgi teknolojileri işletmeleri ile çalışmaktadır.**

Dünya'da sadece birkaç ülke de bir hizmet modeli olarak uygulanan ve Türkiye'de yalnızca Blacklion IT Marketing Agency tarafından uygulanan **"Yönetilen Pazarlama Hizmeti | Marketing as a service"** modeli ile üst segmentteki teknoloji firmalarının 360 derece tüm pazarlama süreçleri yürütülmektedir. Bu mecrada önemli bir geçmişe sahip olarak, minimum yatırım ve maksimum verim elde etmeyi kendine ilke edinen Blacklion, yapay zeka ile birlikte gelişen teknolojilere, sosyal medya dinamik ve trendlerine uyum sağlayarak, ürettiği fikirlerde ve projelerdeki yaratıcılıklarında sınır tanımayan bir tam hizmet pazarlama ajansıdır.

Türkiye'de teknoloji sektöründeki firmaların çoğu pazarlamaya karşı önyargı taşıyorlar. Genellikle firmalar pazarlamayı bir ihtiyaç olarak değil, tamamlayıcı yan unsur çözümü olarak görmekteler. Dünyada IT sektöründe pazarlama ve pazarlamaya dair yatırımlar büyük ölçekte olmasına karşın, ne yazık ki ülkemize de bu önem oldukça alt sıralarda.

Mesela günümüzde bulut teknolojileri, managed services, dijital dönüşüm vb. yenilikler konuşulurken Türkiye'de bu yatırımları yapan firma sayısı tahminden çok az. Dijital dönüşümle beraber yeni yeni bu algı pazarda oluşmaya başlandı. Dolayısıyla biz de Türkiye'deki IT firmalarına özel **"Marketing as a service"** modelini uygulamaktayız. Bu hizmet kapsamı modelinde firmalar, kendi içlerinde bir pazarlama müdürüne yada departmanına ihtiyaç duymuyorlar.

Firma olarak pazarlamaya yatırım yapmayı düşündüğünüzde önce personel yatırımı yaparsınız. Fakat pazarlama maalesef sadece personele veya onun yetkinliklerine bağlı kalmaz. Önemli düzeyde yapılacak her pazarlama etkinliği ayrı harcamaları beraberinde getirir. Dizayn&tasarım, baskı materyalleri, gerekir ise ek ajans vb. tüm masraflar üst üste geldiğinde firmalar ciddi harcamalar ile karşı karşıya kalmaktadır.

Bizim sistemimizde müşterimiz, tüm pazarlama süreçlerini Blacklion'a outsource ediyor. Blacklion IT Marketing Agency olarak markalarımızla anlaşmamıza takiben ilk önce firmayı analiz sürecimiz başlıyor. Ardından müşterimize uygun pazarlama planları oluşturuyoruz. Çalıştığımız şirketlerin temsil ettiği üreticiler varsa onlarla da iletişim kurarak belirli bütçelemeleri yapıyor ve pazarlama planlarını bu bütçeler dahilinde hayata geçiriyoruz. Bu model, bizim tarafımızdan IT sektörüne sokulmuş henüz yeni ve rakibi olmayan bir model. Biz bir reklam ajansı ya da organizasyon firması değiliz. Sermayemiz fikir. Diğer ajanslar birden fazla sektöre hizmet verirken, Biz Blacklion olarak 20 yıldan fazla sahip olduğumuz bilgi birikimimizi ve sektörün bize olan güveni ile yalnızca IT sektörüne çözüm sunan bir pazarlama ajansı olarak rekiplerimizden ayrılmaktayız.

Teknoloji hızla geliştiği için büyük üretici firmalar sosyal medyayı yapay zeka ile birlikte çok etkin kullanıyorlar. Fakat bu kullanımın Türkiye pazarındaki sistem entegratörleri ya da distribütörler tarafından çok yaygın olmadığını gözlemliyoruz. Entegratörlerin proje bazlı ve yoğun çalışmaları olduğu için sosyal medyayı çok etkin kullanamıyorlar. Halbuki sosyal medya günümüzdeki en iyi pazarlama araçlarından bir tanesi. Minimum yatırımlarla bilinirliklerini ve hizmetlerini büyük kitlelere tanıtma imkanları olduğu halde çoğu IT firması buna yatırım yapmayı düşünmüyor ya da atıl bırakıyor. Başarının resmedilmesi ve sosyal medyadan duyurulması marka bilinirliğine büyük katkılar sağlamaktadır.

Genelde büyümekte olan firmalarla belli bir ölçeğe ulaşmış firmalar arasında çok büyük farklılıklar bulunmakta. 3-5 senelik bir IT firması pazarlamaya yatırım yapmayı henüz erken buluyor ve kendi içinde çözümler yaratarak ilerliyor. **Bizim yeni kurulan IT firmalarına da özel paket çözümlerimiz bulunmakta.** Tabiki gelişmiş olan ve pazarlama ihtiyacı çok büyük olan firmalarla da doğrudan çalışmaktayız. Yönetilebilir Pazarlama modelimiz ile küçük ve büyük ölçekteki teknoloji firmalarının pazarlamasını A'dan Z'ye yönetiyoruz.

Bir IT firmasının temsil ettiği ürünü, hizmeti ya da servis modelini iyi pazarlayamaması veya vurgulamak istediği başarıyı doğru tanımlayamaması firma için büyük ticari prestij kayıpları oluşturmaktadır. Bu bağlamda Blacklion IT Marketing Agency, sektörde gerçekleştirdiği organizasyonlarla da ön plana çıkmaktadır. Kreatif konseptler dizayn ederek gerçekleştirdiğimiz kurumsal etkinliklerle bir çok ulusal ve uluslararası markaya destek sağlamaktayız. Etkinlik yönetimi, konferans ve lansman gibi özel projelerde tüm operasyonel süreci yürütüyoruz ve sonrasında ilgili firmaya lead raporlaması sağlıyoruz. Türkiye'deki bilişim firmaları karşılarında pazarlama dair olan tüm reklam çalışmalarını, sosyal medya yönetimlerini, Dijital kampanya yönetimi vb gibi diğer süreçleri emanet edeceği güvenilir bir iş ortağı arayışında oluyorlar. Ve bu doğrultuda da Blacklion ile uzun yıllardır pazarlamaya dair tüm süreçlerde bire bir iş ortağı gözüyle yaklaşmaktadırlar.

BLACKLION IT MARKETING AGENCY
ZÜHTÜPAŞA, ARCHERSON KÖŞKÜ ŞEFİK BEY SOK NO:3 34724 KADIKÖY, İSTANBUL TÜRKİYE

Tel .....: 0 532 275 35 16
Kuruluş Yılı .....: 2015
Şirket Yetkilisi .....: ORHAN GENÇ
Personel Sayısı .....: 15
E-posta Adresi .....: info@blacklionarts.com
Web Adresi .....: www.blacklionarts.com


blacklion
KING OF IT MARKETING
TÜRKİYE'NİN VE MENAT BÖLGESİNİN
ÖDÜLLÜ İLK VE TEK IT ODAKLI
PAZARLAMA AJANSI
Danışmanlık × Yönetilen Pazarlama Hizmeti
Dijital Pazarlama × Etkinlik Yönetimi
www.blacklionarts.com
2024
MIDDLE EAST &
NORTH AFRICA
STEVIE® AWARDS
WINNER
Blacklion IT Marketing Agency, Apple iPhone 15 Türkiye lansmanı projesi ile, Dünyanın en prestijli iş ve pazarlama ödül seremonilerinden biri olan Stevie Awards® 2024 MEA & North Africa programında Gümüş Ödüle layık görülmüştür.

BULUTİSTAN



Görkan Gençtürk
Genel Müdür

Şirketin faaliyet gösterdiği alanlar
Bulutistan, Türkiye'nin lider yerel bulut hizmeti sağlayıcısı olarak 2015 yılından bu yana geliştirdiği ürün ve hizmetleri hem Türkiye'ye hem de dünyaya sunuyor. Bulutistan, bilişim hizmet ihracatını arttırmaya odaklanmış bir bulut bilişim operatörü olarak, finans, eğitim, enerji, e-ticaret, perakende, sağlık ve kamu gibi birçok alanda katma değerli bulut hizmetleri vermektedir.

Bulut bilişim çözümleri sunarak, işletmelerin altyapılarını, platformlarını ve yazılımlarını bulut ortamına taşımalarına olanak tanıyan Bulutistan, ayrıca, yüksek performanslı ve güvenli veri merkezi hizmetleri sağlayarak, verilerin güvenli bir şekilde saklanmasını ve yönetilmesini temin etmektedir.

Şirketin pazara sunduğu çözümlerin kısa tanıtımı
SAP Cloud çözümlerinde derinlemesine uzmanlığa sahip olan Bulutistan, Türkiye, Avrupa ve Azerbaycan çapındaki kuruluşlara yüksek performanslı, yüksek düzeyde erişilebilir ve yönetilen SAP hizmetleri sunmaktadır. Bulutistan'ın müşterilerine sunduğu ürün ve hizmetler şu şekilde özetlenebilir;

Modernizasyon: İşletmelerin verilerini ve uygulamalarını yerel sunuculardan bulut tabanlı hizmetlere taşıması sayesinde maliyetleri düşer, ölçeklenebilirlik artar ve erişilebilirlik kolaylaşır.

BULUTİSTAN
DİJİTAL KAMPÜS, KÜÇÜK ÇAMLICA MAH., KISIKLI CAD., NO:56 (7 NO'LU BİNA) 34696 ÜSKÜDAR / İSTANBUL

Tel ..... : 0 850 222 85 88
Kuruluş Yılı ..... : 2015
Şirket Yetkilisi ..... : GÖKHAN GENÇTÜRK
Personel Sayısı ..... : 116
E-posta Adresi ..... : info@bulutistan.com
Web Adresi ..... : www.bulutistan.com

Büyük Veri Analizi ve AI/ML: Şirketlerin POS sistemleri, müşteri incelemeleri ve sosyal medya gibi kaynaklardan gelen verileri analiz ederek stratejisini belirlerken müşteri içgörü edinmesini sağlar.

Veri Yönetimi: Müşteri, ürün, tedarikçi ve farklı kanallardan gelen etkileşim ve satış verilerini tek bir veri platformunda konsolide ederek tutarlı çok kanallı müşteri deneyimi sağlar.

Yazılım Geliştirme ve DevOps: Bulutistan yazılım geliştirme ve DevOps altyapısı ve çözümleri, işletmelerin iş süreçlerini daha verimli hale getirerek müşteri ihtiyaçlarını daha hızlı ve doğru bir şekilde karşılamaya yardımcı olur. Bu sayede işletmeler, dijital dönüşüm sürecinde ihtiyaç duydukları teknolojik desteği çevik bir şekilde sağlar.

Üst Düzey Güvenlik: Bulutistan, perakende müşterilerinin iş süreçlerinin güvenliğini sağlamak için ağ güvenliğinden veri korumasına, kimlik doğrulama ve yetkilendirmeden saldırı tespiti ve engellemeye kadar çeşitli siber güvenlik hizmetleri sunar.

Yüksek Performans: 'Perakende ve e-Ticaret Bulutu', perakende sektöründe yüksek performans gereken yoğun işlemlerin rahatlıkla çalışacağı bir altyapı (NVMe) sağlayarak veri işlemeyi oldukça hızlı hale getirir, böylece şirketlerin düşük gecikme süreleri ve yüksek güvenilirlik elde etmesine olanak tanır. NVMe diskler, özellikle yoğun veri işleme gerektiren uygulamalarda, büyük veri tabanları, veri analitiği, sanallaştırma ve yüksek performanslı sunucu ortamlarında önemli avantajlar sunar.

Felaket Kurtarma ve İş Sürekliliği Hizmeti: Verilerin sürekli yedeklenmesi ve herhangi bir felaket durumunda olağanüstü durum kurtarma sürecinin başlatılmasına olanak tanır. Bu hizmetler, perakende şirketlerinin iş süreçlerini sürekli inceleyerek, riskleri belirleyerek ve bu risklere karşı tedbirler almalarına ve iş sürekliliğini korumalarına yardımcı olur.

Şirketinizin varsa yurtdışı pazar stratejileri
Bulutistan Orta Asya, Avrupa, Ortadoğu ve Afrika bölgelerinde yeni ofisler açarak hizmet kapsamını genişletmektedir. Şirket, Türkiye ve Azerbaycan pazarında Bulutistan ismiyle faaliyetlerini gösterirken, Avrupa pazarında ise ICT Cloud markasıyla faaliyet göstermektedir. Geçtiğimiz yıl Almanya'nın finans ve telekomünikasyon merkezi Frankfurt'ta Cloud Node'u kurmuştur.

BULUTİSTAN

EN İYİLERİN TERCİHİ

Uluslararası standartlarda güvenilir ve yüksek performanslı bulut bilişim hizmeti Bulutistan'da!



Bizi Takip Edin

www.bulutistan.com

148

CSIT BİLİŞİM A.Ş.



Dr. Halil Nurullah Kaya
Yönetim Kurulu Başkanı

CSIT Bilişim: Dijital Dünyada Güvenilir Ortağınız

Bizim Hikayemiz

2016 yılında, ülkemizin kamu ve özel sektöründe yer alan önde gelen kuruluşlarının dünya standartlarında hizmetler alması gerektiğini düşünerek kurmuş olduğumuz CSIT Bilişim; veri merkezi danışmanlığı ve kurulumundan, içerisinde barındırdığı tüm aktif cihazların entegrasyonundan, bakım ve onarımına kadar geniş bir ürün ve hizmet ağı sunmayı hedeflemiştir. Temellerini bu bilinçle attığımız CSIT Bilişim olarak günümüzde, sektöre yön veren lider çözüm ortaklarımızla, 8 yıldır hızlı, akılcı ve yenilikçi çözümler sunmaktayız.

Teknolojinin Gücüyle Geleceğe Doğru…

CSIT Bilişim olarak, ülkemizin kamu ve özel sektördeki önde gelen kurumlarına bilişim teknolojileri alanında güvenilir hizmet sunmayı misyon edindik. Yapay Zeka (AI), Büyük Veri (Big Data) ve Nesnelerin İnterneti (IoT) gibi yeni nesil teknolojilere bugünden yatırım yaparak; 10 yıl içinde yerli üreticiler arasında yer almak ve ülkemizin teknolojik gücünü dünya çapında göstermek hedeflerimiz arasındadır. Müşterilerimizin ihtiyaçlarını belirleyerek, en yeni ve kaliteli ürünler ile hizmetleri doğru maliyetlerle sunarak, iş süreçlerini optimize ediyoruz.

148. CSIT BİLİŞİM A.Ş.
SOKULLU MEHMET PAŞA, SALKIM SÖĞÜT CD.
NO:46/A, ÇANKAYA/ANKARA

Tel .....: 0 312 287 27 48
Kuruluş Yılı .....: 2016
Şirket Yetkilisi .....: DR. HALİL NURULLAH KAYA
Personel Sayısı .....: 26
E-posta Adresi .....: bilgi@csit.com.tr
Web Adresi .....: csit.com.tr

Dinamik Ekip, İnovatif Çözümler

Edindiğimiz misyon itibarıyla, Veri Yedekleme ve Kurtarma, Bulut, Ağ ve Güvenlik Çözümleri, Video Konferans Sistemleri, Yapay Zeka ve Veri Analitiği gibi temel bilişimsel çözümlerin yanı sıra işletmelerin veri merkezi ihtiyaçlarını belirleyip, en uygun çözümleri sunarak, en etkili sonuçları elde etmeye odaklanıyoruz. Alanında uzman ekibimizle depolama çözümlerinin artan önemi karşısında, yüksek performansa sahip sistemler sunarak, müşterilerimizin verilerini güvenle yönetmelerine yardımcı oluyoruz. Öte yandan, dijital dönüşüm projeleriyle de sektör lideri çözüm ortaklarımızın global kalite ve deneyimini, sürdürülebilir maliyetlerle ülkemizde sunuyoruz. Deneyimli, proje ve teknik ekiplerimizin yer aldığı Türkiye genelindeki 7 bölge servis ağıyla, satış sonrası güçlü destek hizmetlerimizle de öne çıkıyoruz.

Başarılarımız

Sadece 8 yılda, kamu ve özel sektördeki projelerimizde %100 olumlu geri dönüşler alarak hedeflerimizin ötesine geçtik ve bu yoğun çalışma tempomuz sonucunda global çözüm ortaklarımızca birçok kez ödüllendirildik. Geldiğimiz bu nokta her geçen gün hedeflerimizi daha da yukarı taşıyarak, yeni ve dinamik iş modelleri geliştiriyoruz; genç, yetkin ve çözüm odaklı ekibimiz ve sağlam finansal yapımızla standartlarımızı sürekli yükseltiyoruz.

Son Söz

CSIT Bilişim ailesi olarak, sektörde sağlam adımlarla ilerlerken, müşteri memnuniyetini ve kaliteli hizmeti her zaman önceliğimiz olarak gördük. Her projede daha iyisini yapmak hedefiyle kendimizi sürekli geliştirdik ve yenilikçi çözümler sunmaya odaklandık. Hedefimiz, ülkemizin dijital dönüşümüne katkıda bulunarak, müşterilerimize en güvenilir ve etkili bilişim çözümlerini sunmaya devam etmek. Mükemmele ulaşma yolculuğumuzda bizimle yürüyen tüm iş ortaklarımıza ve müşterilerimize teşekkür ediyor; hep daha iyisi için çalışacağımıza söz veriyoruz.

TESİS GÜVENLİK BELGESİ
Milli Gizli - National Security

TS EN ISO 9001
Kalite Yönetim Sistemi

ISO 45001
İş Sağlığı ve İş Güv. Yönetim Sis.

TS EN ISO 27001
Bilgi Güvenliği Yönetim Sistemi

ISO/IEC 20000-1
BT Hizmeti Yönetim Sistemi

ISO 10002
Müşteri Memnuniyeti Yönetim Sistemi

TS ISO/IEC 15504
Spice Organizasyonel Olgunluk Belgesi

Bilişim Faaliyetlerinden Elde Edilen Net Satış Gelirleri (Bin TL):	
2022	-
2023	**363.735**

CSIT® BİLİŞİM A.Ş.

HİZMETLERİMİZ

- **DANIŞMANLIK** HİZMETLERİ
- **YEDEKLEME SANALLAŞTIRMA** YAZILIMLARI
- **DEPOLAMA (STORAGE)** SİSTEMLERİ
- **VİDEO KONFERANS** SİSTEMLERİ
- **BAKIM VE ONARIM** HİZMETLERİ
- **TARAYICI VE YAZICI** ÇÖZÜMLERİ
- **VERİ MERKEZİ (DATA CENTER)** HİZMETLERİ

ÇÖZÜM ORTAKLARIMIZ

IBM, logitech, PICUS, VEEAM, DELL, CYBERARK, HUAWEI, BOSSEYE, Lenovo

İLETİŞİM

www.csit.com.tr **bilgi@csit.com.tr**

Ankara Merkez Ofis

Sokullu Mehmet Paşa Mh. Salkım Söğüt Cd.
46/A Çankaya / ANKARA

+90 850 377 77 87 +90 312 287 27 48

İstanbul

Atatürk Mh. Fatih Sultan Mehmet Cd.
No:7B Ümraniye/İSTANBUL

+90 850 377 77 87

Romanya

Bucuresti Sectorul 2, Şoseaua MIHAI BRAVU
Nr. 188 Bloc 211 Scara A, AP.1
Bucuresti / Romania

00 40 (722) 181 962

214

ÇEKİNO
CORE INNOVATION



Erol Yılmaz
Genel Müdür

Siber Dünyanızın Güvencesi Tam Sistem Koruması
Sistem güvenliği, dijital dünyada artan tehditlerle mücadele eden kritik bir alandır. Ancak, mevcut güvenlik yazılımları bu tehditlerle başa çıkmakta yeterince etkili olamayabilir. Birçok firma, birçok yazılıma para harcamasına rağmen zarar görebilmektedir.

2016 yılında, sektördeki problemlere çözüm getirmek amacıyla Gardiyan yazılımı, sistem operasyonlarını tek bir merkezi yazılım üzerinden izlemeyi ve yönetmeyi hedefleyerek geliştirilmeye başlanmıştır.

Dijitalleşme ve IoT cihazlarının yaygınlaşması, saldırı yüzeyini genişletmiş ve siber güvenlik yazılımlarının bu geniş yüzeyi koruma ihtiyacını doğurmuştur. Kurumsal ağlar, mobil cihazlar, bulut hizmetleri ve IoT cihazlarının güvenliğini sağlamak, geleneksel güvenlik çözümleri için büyük bir zorluktur. Her yeni cihaz veya hizmet, potansiyel zayıf bir nokta oluşturabilir ve sistem güvenlik yazılımları bu kapsamı yeterince koruyamayabilir.

Birçok kurum, farklı üreticilerin çeşitli sistem yönetimi yazılımlarını kullanmaktadır. Ancak bu yazılımların uyumsuz çalışması veya veri paylaşmaması, entegre bir savunma mekanizması oluşturmayı zorlaştırır. Sistemler arasındaki uyumsuzluklar, güvenlik açıklarının tespit edilmesini ve etkili yanıt verilmesini engeller. Bu durum, güvenlik ihlallerinin zamanında fark edilememesi ve hızlı müdahale edilememesi riskini artırır.
En gelişmiş siber güvenlik yazılımları bile insan hatası veya sosyal mühendislik saldırıları karşısında yetersiz kalabilir. Güçlü parolalar kullanmamak, güncellemeleri aksatmak ve kimlik avı saldırılarına karşı bilinçsiz olmak güvenlik açıklarına yol açabilir. Siber güvenlik yazılımları teknik olarak güçlü olsa da insan faktörüne karşı koruma sağlamakta zorlanabilir.

Sistem Güvenliğinde Geleceğin Teknolojisi "Gardiyan"
Gardiyan, tüm riskleri tek noktadan izleyip yönetirken gerekli aksiyonları alarak ilgili kişilere iletir ve devreder. Güçlü ve stabil altyapısı, hızlı yanıt veren yazılım mimarisi ile müşteri ihtiyaçlarına göre hızla güncellenebilmektedir.

Çekino Bilgi Teknolojileri, birden fazla yazılım kullanma zorunluluğunu ve personelin ürün teknik bilgisine olan ihtiyacını ortadan kaldırmıştır. Geliştirici firma Çekino Bilgi Teknolojileri tarafından Gardiyan kullanan sistem yöneticileri, düzenlenen bilgilendirici faaliyetlerle güncel tehditler konusunda bilgilendirilmekte ve sistem güvenliğini sağlama konusunda hızlı eylemler alabilmektedir.

Son yıllarda belirli regülasyonlarla (GDPR, KVKK gibi) sağlanmaya çalışılan veri güvenliği alanında gerekli uyumlulukları sağlayan gardiyan özellikle alınması gerekli teknik tedbirlerin birçoğunu tek bir yazılımla sağlamaktadır.

Gelecek hedefleri arasında yapay zekâ ve makine öğrenimi ile sistem güvenliği alanında yatırımlar yapmayı hedefleyen Gardiyan, 2024 yılı itibariyle bu teknolojilerin etkin bir şekilde uygulanmasına ve sürekli olarak güncellenmesine başlamıştır. Bu alanda hedefi otomatize edilmiş sistem güvenliği konusunda süreç yönetimi işleten bir yazılım olmayı hedeflemektedir.

Sonuç olarak, günümüz siber güvenlik yazılımlarının yetersizlikleri, karmaşık tehditler, genişleyen saldırı yüzeyi, entegre çözümlerin eksikliği ve insan faktörü gibi problemlere karşı Gardiyan hızlı ve etkili çözümler sunmaktadır. Gardiyan hızlıca çözüm sunabildiği gibi gelecekte de farklı ve sonuç odaklı çözümler getireceğine kullanıcılarını ikna etmiş durumdadır.

214. ÇEKİNO BİLGİ TEKNOLOJİLERİ A.Ş.
OSTİM O.S.B. MAH. 100.YIL BLV NO:55/E İÇ KAPI NO:27 YENİMAHALLE/ANKARA

Tel	0 312 312 12 30
Kuruluş Yılı	2019
Şirket Yetkilisi	EROL YILMAZ
Personel Sayısı	113
E-posta Adresi	info@cekino.com
Web Adresi	www.cekino.com

Bilişim Faaliyetlerinden Elde Edilen Net Satış Gelirleri (Bin TL):	
2022	-
2023	**211.159**

GARDİYAN

Tek Uygulama Sınırsız Çözüm



*Gardiyan bir Çekino Bilgi Teknolojileri A.Ş. ürünüdür.

Daha Fazla Bilgi İçin

293



Tuğrul Akarsu
Genel Müdür

Şirket Vizyonu: Türkiye'de konuşlanmasından bu yana, müşterilerine ve çözüm ortaklarına kaliteli ürünü, doğru bir tercihle, değerinde bir tutarla sunmaktır. Şirket Misyonu: Doğru çözümü oluşturacak ürünlerimizin, iyi bir hizmet anlayışı ile hemen her projede yer alabilmesi, teknolojik gelişmeleri de takip ederek, pazarda sağlam ve kalıcı bir yere sahip olmasıdır. Faaliyet Alanları: Telekomünikasyon ve iletişim sektöründe, pasif data-network ürün ihtiyaçlarının pazara sunulmasıdır. Ürünlerimiz; bakır- fiber optik kablolar ile bu kabloların sistemi tamamlaması için gerekli tüm bileşenlerdir. CCTV güvenlik sektöründe özel üretim, ATEX sertifikalı, termal, SFP girişli Siqura kameralar, Keyprocessor Geçiş Kontrol Sistemleri, VDG Video ve Güvenlik Yönetim Yazılım Sistemleri, park yönlendirme sistemlerinin yenilikçi markası Park Eyes, 50 yıldır insanların, binaların ve varlıkların korunması için Güvenlik ve Entegre İletişim sistemleri geliştirip üreten Commend, mobilite pazarında zorlu ortamlara uygun Akıllı Kameralar sunan Tattile, EFB Elektronik Türkiye çatısı altında çözümler sunmaktadır.

Sunduğu Ürün(ler) ve Çözüm(ler): EFB Elektronik GMBH 1988 yılında Almanya'da kurulmuştur. Ağırlıklı olarak Data-Network alanında pasif ürünler kategorisindeki bakır kablolar (Cat5e, Cat6, Cat7, Cat 7A, Cat 8 vb.), fiber optik kablolar (SM, MM, aerial, çelik zırhlı vb.), network alt yapısındaki tamamlayıcı tüm bileşenlerin (patch panel, patch cord, keystone jack vb.) üretimi ve tedariki ile Data Center kablolama çözüm ve ürünlerinin tedariki konularında yoğunlaşmıştır.

2004 yılında dünyanın sayılı kablo üreticilerinden, Hollanda merkezli TKH Holding bünyesine katılmıştır. 2007 yılında, Türkiye pazarına aracısız ulaşma hedefiyle, İstanbul'da EFB Elektronik Türkiye merkez ofisini açarak Türkiye ve komşu ülkelere hizmet vermeye başlamıştır. %90 Alman sermayesi olan şirketimiz, gerek EFB Elektronik GMBH'nin Alman kalite ve hizmet anlayışını, gerekse bağlı bulunduğu TKH Holding'in olanaklarını pazara sunarak, sayısız özel ve kamu Data Network alt yapı projelerinde yer alarak, marka tanınırlığını üst düzeye çıkartmayı başarmıştır. EFB Elektronik'e ait ECOLAN ve INFRALAN markaları tüm Avrupa'da olduğu gibi Türkiye'de de alanında uzman uygulamacı firmalar tarafından tercih edilmektedir. TKH Holding bünyesinde bulunan SIQURA, VDG, Keyprocessor, Park Eyes; TKH Security Solutions çatısı altında birleşerek komple çözümler üretir hale gelmiş ve kısa sürede Türkiye'de büyük projelerde yer almıştır. EFB Elektronik Türkiye 2021'in ilk çeyreğinde, TKH Holding çatısı altında bulunan Avusturyalı İnterkom ve IP Anons Sistemleri üreticisi Commend'in Türkiye Ofisi'ni bünyesine katmıştır. Self-check (Cihaz İçi Test), Line Monitoring (Hat İzleme), IVC (Akıllı Ses Kontrolü) gibi öne çıkan özellikleri ile alanının lideri Commend, endüstri, bina, ulaşım-altyapı ve denizcilik segmentlerindeki projelerin güvenilir iletişim ihtiyaçlarına yönelik çözümler sunmaktadır. 2023 yılında TKH Holding çatısı altındaki, mobility sektörünün öncü markası Tattile de EFB Elektronik Türkiye bünyesine dahil olmuştur. Yine mobility sektörünün önemli oyuncularından Flir ITS ile partner olan EFB Elektronik Türkiye, pazarında çok önemli projelere imza atmıştır. Bu birleşme ve iş birliklerinden doğan sinerji ile EFB Elektronik Türkiye, bölgesinde ses getiren projelere dahil olmaya ve büyümeye devam etmektedir.

293. EFB ELEKTRONİK İTH. İHR. ÜRT. TİC. VE PAZ. LTD. ŞTİ.
HALİDE EDİP ADIVAR MAH. SULTAN SOK.
MAVİ PLAZA NO:22 D:11/22 A ŞİŞLİ / İSTANBUL

Tel ..... : 0 212 222 92 50
Kuruluş Yılı ..... : 2007
Şirket Yetkilisi ..... : TUĞRUL AKARSU
Personel Sayısı ..... : 15
E-posta Adresi ..... : info@efb-elektronik.com.tr
Web Adresi ..... : www.efb-elektronik.com.tr

Bilişim Faaliyetlerinden Elde Edilen Net Satış Gelirleri (Bin TL):	
2022	**54.374**
2023	**99.058**

Aklın yolu bir!

Akıllı ulaşım sistemleri, güvenlik ve **yapısal kablolama** sektöründe yenilikçi teknolojiler geliştiren dünya çapında öncü markaların Türkiye temsilcisi olarak, akıllı çözümleri tek çatı altında sunmanın gururunu yaşıyoruz.

Aklın yolu EFB Elektronik'ten geçer.



A TKH TECHNOLOGY COMPANY

Alt yapımızda **"kalite"** var!

EFB ELEKTRONIK

www.efb-elektronik.com.tr

EFB Elektronik İthalat İhracat Üretim Tic. Ltd. Şti. | Halide Edip Adıvar Mah. Sultan Sok. Mavi Plaza No:22 D:11/22A 34384 Şişli - İstanbul
T. +90. 212. 222 92 50 pbx **F.** +90. 212. 222 92 89 **E.** info@efb-elektronik.com.tr

208

EVANT
Güvenilir Çözüm Ortağınız



Ahmet Üzel
Genel Müdür

2016 yılından bu yana bölgesinde en yaygın, en dinamik ve en geniş uzman işgücü ile "Sistem Entegratörü" olarak faaliyet gösteren Evant Teknoloji A.Ş., 25 yılı aşkın sektör tecrübesine sahip Genel Müdürü Sn. Ahmet Uzel yönetiminde bugün, İstanbul, Ankara ve Antalya şube ofisleri ile yerleşik bulunduğu Doğu Akdeniz bölgesinin dışına taşıp, yaygınlığını artırarak, ulusal çapta hizmet veren, çözümlerini her noktaya ulaştırabilen bir kimliğe bürünmüştür.

Evant Teknoloji, sektörün en önemli üreticilerine ait çözümleri, sahip olduğu yetkin kadrosu, uzman ve deneyimli proje ve teknik ekipleri ile uçtan uca son kullanıcıya ulaştırmaktadır. Evant Teknoloji, merkezi Adana'da olmak üzere, Gaziantep, Kahramanmaraş, Ankara, İstanbul, Konya ve Antalya şubelerinin katkılarıyla, her geçen gün genişleyen müşteri referansları ile daha fazla firmanın "Güvenilir Çözüm Ortağı" olmaktadır.

208. EVANT TEKNOLOJİ A.Ş.
KIYIBOYU BULVARI KIYIPARK CİTY A BLOK ASMA KAT NO:319 SEYHAN/ADANA

Tel .....: 0 322 459 44 40
Kuruluş Yılı .....: 2016
Şirket Yetkilisi .....: AHMET UZEL
Personel Sayısı .....: 110
E-posta Adresi .....: info@evant.com.tr
Web Adresi .....: www.evant.com.tr

Sunucu, veri depolama ve veri yedekleme, son kullanıcı bilgisayar ve çevre birimleri, güvenlik duvarı, kablolu ve kablosuz ağ donanımları, ağ ve bilgi güvenliği yazılımları, sanal veri merkezi çözümleri, bulut yedekleme çözümleri, siber güvenlik danışmanlık ve hizmetleri, fiber optik, bakır ve zayıf akım altyapı sistemleri, veri merkezi tasarımları, veri merkezi izleme, analiz ve müdahale sistemleri, CCTV video güvenlik, video analiz çözümleri, çevre güvenliği ve personel takip sistemleri donanım ve yazılımları, ERP, E-Dönüşüm çözümleri, Üretim Yönetim Sistemleri, Makine İzleme Sistemi, Enerji İzleme Sistemi, Aktif/Pasif RFID Sistemleri, Kestirimci Bakım Çözümleri gibi Endüstri 4.0 Dijital Dönüşüm çözüm ve uygulamaları ile son kullanıcı talep ve ihtiyaçlarını, en güncel teknoloji ve çözümlerle yanıtlamaktadır. Aynı zamanda Devlet Malzeme Ofisi (DMO) katalog firması olan Evant Teknoloji, özel sektörün yanı sıra kamu sektöründe de tamamladığı projelerle çözüm ve hizmetlerini önemli referanslara kavuşturmuştur.

Evant Teknoloji A.Ş., genç, dinamik, yetkin ve çözüm odaklı kadrosu, Canovate Bölge Dağıtıcılığı, Dell Technologies Platinum Partnerliği, Dell Technologies Servis Partnerliği, Grandstream Gold Partnerliği, Microsoft Silver Partnerliği, Fortinet Select Partnerliği, Sophos Silver Partnerliği, Veeam Silver Partnerliği, VMware Partnerliği, Uyumsoft, Saha Robotik, Kontrolmatik, Koç Sistem, Turkcell ve Türk Telekom İş Ortaklıkları gibi sektörün önde gelen lider üreticileri ile sürdürdüğü partnerlik ve stratejik iş ortaklıkları ve "Güvenilir Çözüm Ortağınız" mottosu ile müşterilerine her zaman en doğru, en verimli ve en güvenilir çözümleri sunmaya devam etmektedir.

Bilişim Faaliyetlerinden Elde Edilen Net Satış Gelirleri (Bin TL):	
2022	**163.005**
2023	**223.560**

güvenilir çözüm ortağınız

- DANIŞMANLIK **HİZMETLERİ**
- SUNUCU **DEPOLAMA**
- ALTYAPI **ÇÖZÜMLERİ**
- YÖNETİLEBİLİR **HİZMETLER**
- SİBER GÜVENLİK **(SOC)**
- BULUT **ÇÖZÜMLERİ**
- YAZILIM **ÇÖZÜMLERİ**
- YAPAY **ZEKA**
- IOT **ÇÖZÜMLERİ**
- FİNANSAL **ÇÖZÜMLER**



Evant Teknoloji A.Ş., sektörün önde gelen üreticilerine ait çözümleri, yetkin kadrosu ve uzman proje ekipleri ile son kullanıcıya ulaştırmaktadır. Sahip olduğumuz deneyimli teknik ekiplerimizle, müşterilerimize en kaliteli hizmeti sunma konusunda kararlıyız.

Merkezi Adana'da bulunan **Evant Teknoloji A.Ş.,** Ankara, Antalya, Gaziantep, İstanbul, Kahramanmaraş ve Konya şubeleriyle hizmet ağını genişletmiştir. Her geçen gün artan müşteri referanslarımızla, daha fazla firmanın **"Güvenilir Çözüm Ortağı"** olmaktan gurur duyuyoruz.

Evant Teknoloji A.Ş. olarak, yenilikçi çözümlerimiz ve profesyonel hizmet anlayışımızla, müşterilerimize değer katmaya devam ediyoruz. Bizimle çalışarak, iş süreçlerinizi optimize edin ve verimliliğinizi artırın.

www.evant.com.tr - info@evant.com.tr 0322 459 44 40

ADANA • ANKARA • ANTALYA • GAZİANTEP • İSTANBUL • KAHRAMANMARAŞ • KONYA

EVANT
Güvenilir Çözüm Ortağınız

HERA


Tuğba Yıldırım
Genel Müdür

Hera Otomasyon ve Bilgi Teknolojileri A.Ş. dijital dünyanın hızını ve yeniliklerini arkasına alarak müşterilerine maksimum şekilde fayda sağlamak amacıyla kurulmuştur. Sektörel ayrım gözetmeksizin çeşitli faaliyet alanlarında hizmet vermekte ve müşterilerine komple çözümler sunmaktadır. Müşterilerinin karşılaştıkları sorunları belirlemede, hedeflerini gerçekleştirmede nasıl yardımcı olacağı konusunda en yüksek kalitede müşteri hizmeti ve desteği vermektedir. Özellikle Otomatik Tanıma Veri Toplama ve IT alanında, sektörünün yenilikçi, hızlı ve güçlü büyüyen, ve kendi öz kaynakları ile büyümesini sürdüren bir firmadır.

MİSYONUMUZ
Ürün ve hizmet kalitemizi geliştirerek müşteri talep ve beklentilerini en üst seviyede karşılamak, Etkin bir iletişim ile hizmet verdiğimiz müşterilerimizle aramızda duygusal bir bağ yaratmak ve müşteri sadakatini sağlamak.

VİZYONUMUZ
Sürekli gelişen ve yenilenen teknoloji dünyasında, öncelikle değerlerinizi koruyabilmek ve ihtiyaçlarınızı konforlu bir hale getirebilmek adına tüm teknolojik ve fiziksel önlemlerin alınmasını, sizin için en iyi olanı istemektedir.

DONANIM TEDARİĞİ VE SATIŞI
Marka,model, sektör ve firma ölçeği gözetmeksizin tüm dünya teknolojisini siz değerli müşterilerimizle buluşturuyoruz.
Bu süreçleri takip ederken; yapmış olduğumuz görüşmeler sonrasında kullanım alanlarınız, koşullarınız ve önceki envanteriniz baz alınarak güncel ürün teknolojisini, sizlerle buluşturuyoruz.

HERA OTOMASYON VE BİLGİ TEKNOLOJİLERİ A.Ş.
MERKEZ MAH. KAĞITHANE CAD. DAP YAPI VADİSİ Y OFİS DAİRE:42

Tel .....: 0 530 356 17 14
Kuruluş Yılı .....: 2022
Şirket Yetkilisi .....: TUĞBA YILDIRIM
Personel Sayısı .....: 5
E-posta Adresi .....: info@herabt.com
Web Adresi .....: www.herabt.com

Bu süreci sizlerle paylaşırken, satın alacağınız ürünü görebilmeniz, çalışma koşullarınıza uyumluluğunu test edebilmeniz amacı ile DEMO cihaz teslimi sağlıyoruz.
Cihaz tüm donanımsal ve yazılımsal testlerde uygunluk gösterir, tarafınızdan onaylanırsa, ürünün hızlıca tedariği ve teslimini sağlıyoruz.

ÜRÜN KİRALAMA VE YENİLEME
Kiralama Hizmeti ile dönemsel veya operasyonel bir ihtiyaç durumunda dilediğiniz marka, model ve adetlerde ürün kiralama imkanı sunmaktayız Kiralama hizmeti süresince cihazların bütün bakım ve onarımları tarafımızdan karşılanmaktadır.

ETİKET VE SARF MALZEME
Taleplerinize uygun baskısız termal, wellum, kuşe, kromolüx rulo etiket ve tabaka lazer etiketlerin tedariğini yapan firmamız, konusunda uzman kadrosu ve tamamı sıfır makinalardan oluşan parkuru ile bu cihazlarda kullanılan her türlü etiketi stoklarında hazır bulundurmaktadır. Tüm etiket ve ribon alımlarınızda bizlerden memnuniyetle destek alabilirsiniz.

TEKNİK SERVİS ÇÖZÜMLERİMİZ
Tecrübesi, teknik altyapısı ve güçlü kadrosu ile tüm beklentilerinize cevap verebilecek güçlü teknik servis ekibimizle sizlere kaliteli ve güvenli bir hizmet sağlamaktayız. Sahada aktif olarak kullanılmakta olan cihazların onarımını sağlayarak, hem sizin bütçenizi olumlu yönde etkiliyor, hem de ithalatı minimize ediyoruz. Teknik mühendislerimizin yapmış oldukları arıza tespit işlemi ile başlayan sürecimize, expertiz sonrası tarafınızla paylaşılan onarım teklifimizle devam ediyor, onay verilmesi durumunda cihazınızın bakım ve onarım işlemlerini tamamlıyor, tarafınıza sevkini sağlıyoruz. Onarım teklifi onaylanmaması durumunda cihazınızın tarafınıza işlemsiz iadesini gerçekleştiriyoruz

ELEKTRONİK GERİ DÖNÜŞÜM(BUY-BACK)
Eski cihazını HERA'ya getirip, istediğiniz yeni teknolojiye indirimlerle sahip olabilirsiniz! Çalışır durumda ve geri alım koşullarını sağlayan envanterini getiren müşterilerimiz, HERA 'dan istediği yeni teknolojiye indirimle sahip olabilirler.

TELEFON-TABLET-NOTEBOOK ONARIM HİZMETİ
Hızlı ve Hesaplı Tamir İşlemi Zamanınızın kıymetli olduğunu biliyoruz. Kaliteli parçalara ve dünya standartlarındaki onarım ekipmanlarına erişebilmek, teknisyenlerimizin onarımların % 93'ünü aynı gün içerisinde tamamlamasına olanak tanır.
Profesyonel Teknisyenler Tüm teknisyenlerimiz eğitimli ve profesyonellerdir. Teknisyenlerimiz, marka bağımsız pek çok cep telefonu, notebook ve tablet modelini onarabilir.
Dikkatle Seçilen Kaliteli Parçalar Yaygın kullanılan Telefon, Notebook ve Tabletler için parça stoğumuz mevcuttur.

BAKIM ANLAŞMASINA NASIL BAŞLANIR?
Taraflarca belirlenen bir ön görüşme ile talepler dinlenir, sonrasında müşteri temsilcilerimiz, mühendislerimiz, işletmeyi analiz eder ve yapılabilecek hizmetler hakkında bilgi verirler. Takip eden süreçte tarafların karar verdiği bakım modeline uygun bir sözleşme hazırlanır, onaylanması durumunda, eksikler belirlenir, envanter bazlı bir çalışma yapılarak, ilk bakım yapılır, firmanın teknik yapısı, eksikler, geliştirmeler hakkında bir rapor hazırlanarak şirket yönetimine sunulur, bu tarihten itibaren de her türlü talepte hızlı ve yerinde destek sağlanır.

Bilişim Faaliyetlerinden Elde Edilen Net Satış Gelirleri (Bin TL):	
2022	-
2023	**7.216**

HERA

Yenilikçi Yaklaşım

- DONANIM TEDARİĞİ VE SATIŞI
- TAŞIMACILIK VE LOJİSTİK
- SAHA SERVİS HİZMETLERİ
- ÜRETİM
- PERAKENDE
- SAĞLIK SEKTÖRÜ
- ÜRÜN KİRALAMA VE YENİLEME
- ETİKET VE SARF MALZEMELERİ
- TEKNİK SERVİS ÇÖZÜMLERİMİZ
- ELEKTRONİK GERİ DÖNÜŞÜM (BUY-BACK)
- TELEFON-TABLET NOTEBOOK ONARIM HİZMETİ
- BAKIM ANLAŞMALARI

Otomatik Tanıma Veri Toplama ve IT alanlarında, sektörünün yenilikçi, hızlı ve güçlü büyüyen firması

herabt.com

info@herabt.com

0530 356 17 14

242

ithinka
SO WE ARE



Sabit Burak Göçoğlu
CEO

Ithinka en iyilerle, en iyiler için, en iyi çözümleri üretir!

Ithinka olarak, IT ve IoT alanındaki hizmet ve çözümlerimizle uçtan uca çözüm sağlayan, dijital dönüşüme liderlik eden çevik ve mutlu bir şirketiz. Mutlu diyorum çünkü müşterilerimizin memnuniyeti kadar çalışanlarımızın mutluluğunu da önemsiyoruz. 2010 yılında iki kişiyle ve bir ofisle başlayan hikayemiz bugün İstanbul, Kocaeli, Bursa, İzmir, Urfa olmak üzere 5 ofis ve 17 farklı ilde yaşayan 150'den fazla çalışanla devam ediyor.

IT alanında hedefimiz sürdürülebilir hizmet ve büyüme!

120 kişilik IT ekibimiz ile Altyapı Yönetiminden Sistem Yönetimine, Veri Tabanından SAP Teknolojisi ve Çözümlerine, DevOps-SysOpstan Veri Analitiği ve İş Zekasına uzanan çok geniş bir yelpazede uçtan uca IT hizmetleri sunarken iş ortaklığı ekosistemimizi genişleterek portföyümüzü yenilikçi ürünlerle zenginleştiriyoruz. SAP'de 30 kişiyi aşan kadromuzla çok kısa zamanda başarıyla tamamladığımız projelerden aldığımız güçle önümüzdeki 3 yıl içinde hacmimizi 5 kat artırmayı hedefliyoruz.

242. ITHİNKA BİLİŞİM YAZILIM DANIŞMANLIK HİZMETLERİ ANONİM ŞİRKETİ
GÖRÜKLE MAH. ÜNİVERSİTE 1. CAD. ULUTEK TEKNOLOJİ GELİŞTİRME MERKEZİ NO:933 NO:103 NİLÜFER / BURSA

Tel .....: 0 850 259 58 88
Kuruluş Yılı .....: 2010
Şirket Yetkilisi .....: SABİT BURAK GÖÇOĞLU
Personel Sayısı .....: 150+
E-posta Adresi .....: info@ithinka.com
Web Adresi .....: www.ithinka.com

IoT öncüsü Ithinka her ihtiyaca uygun süreçler tasarlar!

IoT mühendisliği alanında ise özellikle üretim yapan şirketler ile lojistik şirketlerinin dijital dönüşüm süreçlerindeki ihtiyaçlarına odaklıyız. Yatırım geri dönüşü hızlı, endüstriyel gereksinimlere uygun çözümler geliştiriyoruz. Yapay zekayı süreçlere entegre ederek öğrenen yapılar kurguluyoruz. MES ve izlenebilirlik çözümlerimizle üretim ihtiyaçlarına odaklanırken, Cobot ve Görüntü İşleme Çözümlerimizle verimlilik, kalite, iş güvenliği alanlarında değer yaratıyoruz.

Hello World, so we are!

Ithinka olarak vizyonumuzun en iyilerle, en iyiler için, en iyi çözümleri üretmek olması bizi global pazarların ihtiyaçlarına yönlendiriyor. Ürün ve hizmet portföyümüzü bu perspektifle yenilikçilik ve çeviklik yaklaşımımıza uygun olarak genişletiyoruz. Bölgesel gereksinimlere uygun, rekabetçi ve verimliliği yüksek projeler geliştirerek işletmelerin ROI hesaplamalarında süreleri minimize etmeyi hedefliyor ve projelerin tasarımından pazarlamasına kadar geçen süreçte uluslararası ve sürdürülebilir çalışmalar olmasına odaklanıyoruz.

Yurt dışı pazarlara açılırken, mevcut iş ortaklarımız ve yeni kuracağımız stratejik partnerliklerle yakın iş birliği içinde çalışmayı planlıyor onlardan aldığımız güçle global ölçekte referans müşteri portföyü geliştirmeyi hedefliyoruz.

ithinka
SO WE ARE

KİMİZ?

Ithinka, 2010 yılında kurulmuş bir teknoloji şirketidir. Bilgi Teknolojileri ve IoT Mühendisliği alanlarında ürün, çözüm ve hizmetler sunar.

NERELERDEYİZ?

5 Şehir, 6 Ofis, 2 İrtibat Ofisi

150'den fazla çalışan

100'den fazla müşteri

BT UZMANLIKLARIMIZ

Altyapı Yönetimi

Üretici bağımsız yönetim ve destek hizmetleri, Palo Alto, Checkpoint, HPE, Dell, IBM, Hitachi Storage vb.

İşletim Sistemleri Yönetimi

Win, Linux, Redhat, AIX, Solaris
Virtualization; Vmware, HyperV, RHEV

Veritabanı Yönetimi

Oracle, MSSQL, MySQL, PostgreSQL, NoSQL, MongoDB, Cassandra

Veri Analitiği ve İş Zekası

DWH & Big Data Consultancy Business Intelligence (Power BI, Oracle BI, SAP BO, Grafana, Qlik) Data Governance, Data Masking, Data Erasure

DevOps & SysOps

Kubernetes, Openshift, Elasticsearch, Docker, Ansible, Prometheus, Splunk, Graylog

SAP Teknoloji Danışmanlığı ve Çözümleri

SAP Basis, S4/HANA Destek ve Danışmanlık,
ABAP, FIORI, FI, CO, SD, MM, WM, PP, QM, HCM, BW, BO, PM, EWM Danışmanlığı

IOT MÜHENDİSLİĞİ

Endüstriyel Yazılım Geliştirme

Esnek, modüler, donanım bağımsız, altyapı ile uyumlu ve yapay zeka destekli. (.Net / Core, Java, C#, PHP, SharePoint, Mobile App)

Yapay Zeka Destekli Mekanik Sistem Çözümleri

Entegrasyonu kolay, esnek ve tekrarlı operasyonları hatasız gerçekleştiren

Yapay Zeka Tabanlı Görüntü İşleme Çözümleri

Yapay zeka desteği ile hızlı, hatasız takip, tarama ve kontrol

Şimdi bize ulaşın, ihtiyaçlarınızı beraber planlayalım...
info@ithinka.com / 0 850 259 58 88 / ithinka.com

27



Serdar Toraman
CEO

1999 yılında kurulan Türkiye'nin lider bilişim şirketlerinden İnnova, 2007 yılından itibaren Türk Telekom iştiraki olarak gelişimine devam ediyor. İnnova, yenilikçi ve özgün çözümleri ile müşterilerinin iş süreçlerini ve performansını optimize ederken sürdürülebilir büyüme ve teknolojik dönüşümü de destekliyor.

İnnova'nın güçlü Ar-Ge altyapısı teknolojik gelişmelerin öncüsü olmasını sağlarken sektörün gereksinimlerini öngören, öncü çözümler geliştiren ve endüstrileri dönüştüren bir potansiyeli beraberinde getiriyor. Yapay zeka, otomasyon, bulut bilişim ve nesnelerin interneti alanlarında gerçekleştirdiği bu çalışmalar, İnnova'nın geleceğe dair vizyonunun ve güçlü stratejisinin en güncel örneklerini oluşturuyor.

İnnova, dijital dönüşümde fark yaratma hedefiyle kurum içinde geliştirdiği İnnovatif Düş'ün programıyla da pek çok farklı alanda yeni fikirlerin hayata geçirilmesine destek oluyor. Bu program kapsamında sosyal sorumluluk bilinciyle geliştirilen yapay zeka destekli YanYana platformu, okul öncesi çağdaki otizmli çocukların ihtiyaç duydukları temel beceri eğitimini zaman ve mekandan bağımsız sunmayı hedefliyor.

27. İNNOVA BİLİŞİM ÇÖZÜMLERİ A.Ş.
İTÜ AYAZAĞA KAMPÜSÜ ARI4 TEKNOKENT BİNASI
NO: 2-1 34469 MASLAK/ İSTANBUL

Tel .....: 0 212 329 70 00
Kuruluş Yılı .....: 1999
Şirket Yetkilisi .....: SERDAR TORAMAN
Personel Sayısı .....: 1126
E-posta Adresi .....: info@innova.com.tr
Web Adresi .....: www.innova.com.tr

Finansal Teknolojiler: İnnova'nın finans teknolojileri alanındaki tecrübesiyle geliştirdiği çözümler PayFlex markası altında kullanıma sunuluyor. İmzasını taşıyan ödeme sistemleri, tahsilat çözümleri, sadakat programları ve e-Dönüşüm uygulamaları hem tüketicilerin hem de işletmelerin deneyimlerini iyileştiriyor.

Yeni Nesil Teknolojiler: Skywave markası altında toplanan IoT çözümleri aynı mimari temel üzerine inşa ediliyor. Akıllı şehirler için SkywaveCity, akıllı mağazalar için SkywaveStore, telemetri çözümleri için SkywaveSense ve akıllı fabrikalar için SkywaveFactory en gelişmiş IoT teknolojilerini hayatın içine entegre ediyor. Zaman gerektiren ve tekrar eden işlerin otomasyonunu sağlayan RPA ve RaaS çözümleri şirketlerin verimliliklerini artırıyor ve maliyetlerini düşürüyor. InnovAI yapay zeka modelleri kurumlara rekabet avantajı sunuyor. Yeni dijital hizmet platformu Cloudworks ile yenilikçi bulut servislerine tek bir çatı altından erişilebiliyor, işletmeler kendi bulut sistemlerini ve pazar yerlerini kurabiliyor.

Sektöre Özel Çözümler: Sektörlere özel çözümler geliştiren İnnova, Digital Signage ile müşteriler ve çalışanlarla etkili iletişim için uçtan uca çözümler sunuyor. Lider self servis çözümler markası Kiosk İnnova özelleştirilebilir kiosk donanımları, yazılımları ve hizmetleri sağlıyor. Havacılık sektörünün ihtiyaçlarına eksiksiz çözümler sunan AvioFlex ürün ailesi, havacılık şirketlerinin en karmaşık süreçlerini gelişmiş teknolojik kabiliyetlerle kolaylaştırıyor. LEGA ürün ailesi, idari ve yasal takibi kolaylaştıran hukuk otomasyonu çözümleri sunuyor.

Sistem Entegrasyon Çözümleri: Ağ Çözümleri, Siber Güvenlik Çözümleri, Veri Merkezi ve Altyapı Çözümleri, Tümleşik Haberleşme Çözümleri sunan; Veri Merkezi Optimizasyonu, Network Yükseltme, WiFi Altyapı Kurulumu gibi önemli projelerle öne çıkan Sistem Entegrasyon çözümleri işletmelerin en kritik ihtiyaçlarını eksiksiz bir şekilde karşılıyor.

Bilişim Faaliyetlerinden Elde Edilen Net Satış Gelirleri (Bin TL):	
2022	**2.443.507**
2023	**3.617.925**

Yeni nesil teknolojilerle

25 yıldır dijital dönüşüme yön veriyoruz.



www.innova.com.tr | info@innova.com.tr

innova 25 YIL

62



Ender Deniz
Genel Müdür

Aklımızda Teknoloji, Kalbimizde İnsan Var!
İSBAK olarak, 38 yıllık deneyimimiz ve kurumsal hafızamızla sürdürülebilirliği önceliklendirerek teknolojik çözümler üretiyoruz. Bilişim teknolojileri alanında faaliyetlerimizi sürdürürken, İstanbul'un Akıllı Şehir vizyonunun hayata geçirilmesine katkı sağlıyoruz. Uluslararası rekabet gücü yüksek, sürdürülebilir ve yenilikçi akıllı şehir çözümlerimizle mutlu şehirlerin oluşmasına katkıda bulunmayı hedefliyoruz. Bu hedeflere, genç ve dinamik insan kaynağımızla ulaşmayı amaçlıyoruz.

Akıllı Şehrin Mimarı olarak, "Akıllı Ulaşım, Akıllı Çevre, Akıllı Güvenlik ve Akıllı Yaşam" gibi fonksiyonel alanlara odaklanıyoruz. "Akıllı Ulaşım Sistemleri, Yeşil Teknoloji, Yapay Zekâ Teknolojileri, Akıllı Kent Mobilyaları, Mobil Uygulamalar, Akıllı Yaşam Çözümleri" ile ilgili projeler geliştirmeye devam ediyoruz.

İstanbul Büyükşehir Belediyesi'nin "İstanbul" özelinde belirlemiş olduğu planlar doğrultusunda çalışmalarımızı sürdürürken, odağımıza "insan"ı yani İstanbulluyu alıyoruz. "Aklımızda Teknoloji, Kalbimizde İnsan" mottosuyla, başta İstanbul olmak üzere tüm şehirlere teknolojik çözümler sunuyoruz.

62. İSBAK İSTANBUL BİLİŞİM VE AKILLI KENT TEKNOLOJİLERİ AŞ
SEYRANTEPE MH. CENDERE CAD. NO: 56A
KAĞITHANE/İSTANBUL

Tel ..... : 0 212 301 90 00
Kuruluş Yılı ..... : 1986
Şirket Yetkilisi ..... : ENDER DENİZ
Personel Sayısı ..... : 680
E-posta Adresi ..... : info@isbak.istanbul
Web Adresi ..... : isbak.istanbul

İnsan temelli "Akıllı Şehircilik" yaklaşımımız sayesinde, ulaşım araçlarının teknoloji dönüşümünü gerçekleştiriyoruz. Bu dönüşüm kapsamında, özel halk otobüslerine teknolojik nitelik kazandırıyoruz. Raylı sistemlerde de yapay zekâ teknolojisi ile vatman davranışlarını analiz ederek, anlık durum tespitleri ile yolcu ve vatmanın güvenliğine odaklanıyoruz.

"Teknolojik Yeşil Dönüşüm" vizyonumuz kapsamında, atıl durumda olan ve kullanılamayan İETT otobüsünü baştan sona yenileyerek %100 elektrikli hale getirdik. Daha sürdürülebilir bir gelecek için hava kirliliğinde karbon salınımını en aza indiren, yakıt tüketiminde tasarruf sağlayan, çevre dostu, ekonomik ve sessiz bir teknolojiyi vatandaşların hizmetine sunduk.

Akıllı Kent Mobilyaları İstanbul'a Çok Yakıştı!
Vatandaşların günlük rutininde ihtiyaç duyduğu telefon ve mikromobilite cihazlarını şarj edebileceği, dinlenebileceği ve bilgi edinebileceği, sürdürülebilirliği temel alan akıllı kent mobilyalarını üretiyoruz.

Daha yeşil ve sürdürülebilir şehirler için geri dönüşüm alışkanlığı kazandıracak İstanbulkart entegreli Geri Dönüşüm Otomatı ürettik. İstanbul'da yaşayan vatandaşların plastik, cam şişeleri ve teneke kutuları geri dönüşüme dahil edilerek ekonomiye kazandırıyoruz. Türkiye'de ilk olarak paylaşımlı kitap modelinin teknoloji ile birleştiği bir iş modeli olan Kitap Otomatı geliştirdik. Bu otomat ile içerisinde bulunan kitapların kiralanması ve okunduktan sonra iade edilmesi işlemlerini gerçekleştiriyoruz. Böylece, kent sakinleri kitaplara erişim hizmetini ücretsiz olarak alabiliyor.

Ayrıca, açık alanlarda yaşanması muhtemel acil durumlarda veya tehlike anlarında hızlı müdahale ve yardım çağrısı yapma imkanı sağlayan Acil Durum Panik Butonu'nu park ve bahçelerde konumlandırarak İstanbullulara daha güvenli ve kaliteli bir yaşam sunuyoruz.

Tüm bu üretimlerin temelinde İstanbulluya daha iyi hizmet etmek var. Ana amacımız; Türkiye'nin öncü teknoloji şirketlerinden biri olarak, yeni nesil teknolojilere dayalı, sürdürülebilir akıllı şehir projeleri geliştirmek ve başta İstanbul olmak üzere şehirlerin yaşam kalitesini artırmak. **İBB Başkanımız Sayın Ekrem İMAMOĞLU**'nun "adil, yeşil ve yaratıcı şehir, mutlu İstanbullu" vizyonu doğrultusunda, akıllı şehir yolculuğumuzda "Aklımızda Teknoloji, Kalbimizde İnsan" mottosuyla var gücümüzle çalışmaya devam edeceğiz.

Bilişim Faaliyetlerinden Elde Edilen Net Satış Gelirleri (Bin TL):	
2022	**906.486**
2023	**1.155.742**


isbak
AKILLI
ŞEHRİN
MİMARI
Aklımızda teknoloji
kalbimizde insan
16
MİLYON
İÇİN
Çalışıyoruz
İSTANBUL
BÜYÜKŞEHİR
BELEDİYESİ
isbak
www.isbak.istanbul

10

KoçSistem
GELECEĞİ KEŞFET



Mehmet Ali Akarca
Genel Müdür

Dünyamız, Ülkemiz, Toplumumuz, Müşterilerimiz ve Çalışma Arkadaşlarımız İçin Hep "Daha İyi"nin Peşindeyiz!

KoçSistem, sektörel bakış açısı, pazar odaklı ürün yaklaşımı, yetkin insan kaynağı, teknolojiye yön veren Ar-Ge çalışmaları ile yeni dönüşümlere gururla liderlik ediyor!

Finans, kamu, enerji, otomotiv, telekom, sigorta, perakende, üretim, sağlık, eğitim gibi farklı sektörlerin ihtiyaçlarını adresleyen yenilikçi ürün ve çözümleri ile dijitalleşme yolundaki müşterilerine yol arkadaşlığı ederek, tedarik zincirinden müşteri deneyimine, kurumların toplam değer zincirini dijitalleştiriyor.

Büyük veri, ileri analitik, nesnelerin interneti, blockchain, dijital iş gücü RPA teknolojileri, yapay zeka, akıllı şehirler, siber güvenlik, bulut teknolojileri başta olmak üzere tüm yeni nesil teknolojileri, dünyanın en büyük teknoloji üreticileri ile güçlü stratejik ortaklıklar geliştirerek sunuyor.

75 yılı aşkın zamandır bilgi teknolojileri sektörüne öncülük eden KoçSistem, uluslararası marka değerlendirme kuruluşu Brand Finance "Türkiye'nin En Değerli Markaları Turkey 100" Araştırması'nda üstü üste 5'inci defa Türkiye'nin "En Değerli Bilişim Markası" ünvanını koruyor.

10. KOÇSİSTEM BİLGİ VE İLETİŞİM HİZMETLERİ A.Ş.
ÜNALAN MAH. ÇAĞLA SOK. ÇAMLICA İŞ MERKEZİ NO:11 34700 ÜSKÜDAR / İSTANBUL

Tel ..... : 0 216 556 11 00
Kuruluş Yılı ..... : 2006
Şirket Yetkilisi ..... : MEHMET ALİ AKARCA
Personel Sayısı ..... : 1945
E-posta Adresi ..... : info@kocsistem.com.tr
Web Adresi ..... : www.kocsistem.com.tr

Bilişim Sektörünün Lideri: Türkiye'nin "En Değerli Bilişim Markası" KoçSistem!

Nesnelerin İnterneti ve İleri Analitik: KoçSistem'in yüzde 100 iştiraki KoçDigital, Endüstriyel Nesnelerin İnterneti Platformu "Platform 360" ürün ailesi ile kurumların sahip oldukları fiziksel nesneleri bağlı hale getirerek, müşterilerine, fiziksel ve dijital birikimlerini bir araya toplama; tüm dijital dönüşüm sürecini tek bir platform üzerinden yönetme fırsatı sunuyor. Lojistik, üretim ve satış süreçlerinin otomasyonunu sağlayarak değer zincirlerini optimize ediyor. Büyük veri ve ileri analitik çözümleriyle ise KoçDigital; farklı kaynaklardan gelen çeşitli verilerin toplanmasını, işlenmesini, analitik uygulamalar ile müşteri talep tahminlemeden önleyici bakıma kadar ileriye yönelik tahmin yapılmasını, operasyonun optimize edilmesini ve veriden değer yaratılmasını sağlıyor.

İş Çözümleri: KoçSistem, tedarik zincirinden satın almaya, insan kaynaklarından operasyona kadar çok geniş bir kapsamda müşteri deneyimini mükemmelleştirmek için çalışıyor; kurumsal mobil çözümler, Dijital İş Gücü (RPA), insan kaynakları çözümleri, kurumsal kaynak planlama, iş sağlığı güvenliği, e-Devlet çözümleri gibi geniş bir portföy ile müşterilerine hizmet veriyor.

Dijital Yayıncılık: KoçSistem, Pixage ürünü ile dijital yayıncılığı yeniden tanımlıyor, akıllı ekran yönetim çözümleri ile tüm ekran ve yayın akışının tek bir merkezden yönetilmesini sağlıyor, hedef kitle ile doğru zamanda ve yerde iletişime geçilmesine olanak veriyor.

Veri Merkezi ve Bulut: Güçlü teknolojik altyapıya sahip üç veri merkezi ile KoçSistem, kurumsal bulut çözümü Maximus ile kurumlarda iş sürekliliği sağlıyor. Hibrid bulut çözümleri ile farklı teknolojileri müşterilerine sunuyor.

Güvenlik: Türkiye'nin ilk 7/24 Güvenlik Operasyon Merkezi'ne sahip olan KoçSistem, firmalara özel çözümlerin yanı sıra bulut altyapısı üzerinden sunduğu çözümlerle, tüm güvenlik açıklarına karşı uçtan uca hizmet veriyor, maliyetleri düşürürken güvenlik seviyelerini artırıyor.

İletişim Ağı ve Ses: İletişim ağı ve ses çözümleriyle; farklı sektörlerde network ve iletişimde maksimum performansı garantilerken, deneyimli KoçSistem ekipleri, kurumları geleceğe taşıyacak teknolojileri bugünden inşa ediyor.

İş İstasyonları: KoçSistem, donanım ve yazılımdan danışmanlık hizmetlerine, saha bakımdan masaüstü yönetim hizmetlerine ürün ve servisler sağlıyor. Uzaktan çalışmaya ve uzaktan tüm cihazların yönetimine olanak veriyor. Böylece, şirket çalışanlarının verimliliğini yükselterek, iş sürekliliğini artırıyor.

Bilişim Faaliyetlerinden Elde Edilen Net Satış Gelirleri (Bin TL):	
2022	**5.708.633**
2023	**12.808.252**

KoçSistem

GELECEĞİ KEŞFET



BrandFinance Araştırması'na göre

5 Yıldır Üst Üste Türkiye'nin En Değerli Bilişim Markası KoçSistem

Brand Finance®

www.kocsistem.com.tr

/KocSistem

334



Kezban Boztürk
Kurucu Ortak

İmkansızı mümkün, mümkünü kolay, kolayı zevkli hale dönüştürmek misyonuyla 2014 yılında firmaların dijital dönüşüm yolculuğuna en kolay şekilde eşlik etmek amacıyla kurulan bir yazılım evidir. e-Dönüşüm (e-fatura, e-arşiv, e-irsaliye, e-smm, e-mm, e-defter, e-adisyon vb) düzenlemelerinin iş dünyasına yansımalarına yönelik enformatik sistemleri geliştirme, yerleştirme ve sürdürme hizmetlerinin sağlayıcılığını yapmaktır. Gelir İdaresi Başkanlığı (GİB)'in tüm e-dönüşüm süreçlerinde Kolaysoft, lisanslı özel entegratör firmasıdır. Bunun yanında, 18 özel entegratör firmaya e-dönüşüm kapsamında altyapı hizmeti vermektedir.

Kolaysoft Teknoloji A.Ş.; İmkansızı mümkün, mümkünü kolay, kolayı zevkli hale dönüştürme vizyonuyla çıktığı e-dönüşüm yolculuğunda kullanıcılara, sektörel bazlı ve çözüm odaklı hizmet kalitesi ile uçtan uca çözüm sağlamaktadır. Kolaysoft ürünleri arasında, e-dönüşüm (e-fatura, e-arşiv, e-irsaliye, e-smm, e-mm, e-defter, e-adisyon vb) uygulamaları; Ziyaretçi Eş Zamanlı Takip Sistemi (ZET); EczacıPOS; PEYK gibi çözümler yer almaktadır.

334. KOLAYSOFT TEKNOLOJİ A.Ş.
A.T.G.B ÜNİVERSİTELER MAH. 1605.CAD.
NO:3 / 201 – 204 CYBERPARK VAKIF BİNASI,
06800, BİLKENT ÇANKAYA / ANKARA

Tel .....: 0 850 259 90 90
Kuruluş Yılı .....: 2016
Şirket Yetkilisi .....: KEZBAN BOZTÜRK
Personel Sayısı .....: 88
E-posta Adresi .....: info@kolaysoft.com.tr
Web Adresi .....: www.kolaysoft.com.tr

Kolaysoft Ürün Ailesi

- e-DÖNÜŞÜM
- PEYK
- ZET (Ziyaretçi Eş Zamanlı Takip Sistemi)
- EczacıPOS

Kolaysoft Teknoloji EczacıPOS ile Eczacıların Yazar Kasa Entegrasyon Sorunu Tarihe Karışıyor!

Eczacıkart Fatura olarak Türkiye'de yer alan %80 eczacıya hizmet veren Kolaysoft Teknoloji, şimdide EczacıPOS ile Yazarkasa entegrasyon sorununu çözüyor. EczacıPOS ile artık satış, ödeme ve e-belge işlemlerimiz tek cihazda birleşiyor ve eczacıların yazar kasa entegrasyon sorunu tarihe karışıyor. Vergi Usul Kanunu 483 sayılı tebliğ ile satış yazılımlarının, ÖKC/Yazarkasa ile bağlantılı çalışma zorunluluğu getirildi. Fakat mevcut sistemler, bu zorunluluğu büyük oranda karşılayamadığı için yaşanan sorunlarda beraberinde geldi.

Bu konuyu karşılayan yeni bir bakış açısıyla yayınlanan VUK 507'ye göre, Güvenli Mobil Ödeme ve Elektronik Belge Yönetim Sistemi olarak anılan Tebliğde; satış, ödeme/tahsilat işlemleri ile bu işlemlere ilişkin mali belgelerin e-belge olarak oluşturulması, iletilmesi, muhafaza ve ibraz edilmesi süreçlerinin tek sistem aracılığıyla yürütüleceği uygulamadır. Satış, ödeme, e-belge tek cihaz üzerinden bütünleşik olarak çalışmaktadır. ÖKC/Yazarkasa kullanma mecburiyeti bulunmamaktadır.

EczacıPOS Nedir?

- Kolaysoft Teknoloji tarafından VUK 507'ye göre geliştirilen eczacılara özel pos cihazıdır. Bütün eczane işletmeleri tarafından kullanılabilir. Çipli, pinli, temaslı ve QR okuma yöntemleri ile tahsilat yapılabilir.
- Satış yapılır.
- Satış ve e-Belge iptali yapılır.
- Otomatik e-Belge (e-Fatura / e-Arşiv fatura) üretir.
- Eczacıkart Fatura Portalı ile entegredir.
- Z Raporu ve Mali Hafıza yoktur.
- EczacıPOS ile Android Pos cihazı ve yönetim portalına sahip olursunuz. Entegre çalışan pos cihazı ve portal sayesinde bütün işlemlerini anlık olarak takip edebilecekler.

kolaysoft
TEKNOLOJİ

İMKANSIZI **MÜMKÜN**, MÜMKÜNÜ **KOLAY**, KOLAYI **ZEVKLİ** HALE DÖNÜŞTÜRÜYORUZ.

Modüler ve terzi işi çözümler sunar.

Veri güvenliğini en üst seviyede tutar.

Ürün ve hizmetlerinde yenilikçi anlayışı ile her zaman en günceli sunar.

Firmanın büyüme yolculuğuna eşlik ederek sürdürülebilir başarının temellerini oluşturur.



0850 259 90 90

kolaysoft.com.tr

/Kolaysoft

96



Gökhan Ilgıt
Genel Müdür

Komtera Teknoloji A.Ş., Türkiye'nin önde gelen siber güvenlik markalarının distribütörüdür. 25 yılı aşkın birikim ve distribütörlük tecrübesi ile, Bilgi Güvenliği, Veri Kurtarma ve Felaket Kurtarma alanlarında ülke çapında iş ortakları ile yapılan projelerde, yenilikçi, profesyonel çözümleri ve hizmetleri ile fark yaratmıştır.

Ürün portföyüne her yıl yeni çözümler ekleyen ve her biri kendi alanında uzman, satış ve siber güvenlik operasyon kadrosu ile Komtera, Türkiye genelinde yaygın çözüm ortağı ağı ve geniş müşteri referansları ile giderek daha fazla önem kazanan bilişim güvenliği, ağ güvenliği ve sistem entegrasyonu alanında profesyonel ürün, çözüm ve hizmetler sunarak, sektörde faaliyet gösteren çözüm ortakları aracılığı ile büyük, orta ve küçük işletmelere ürün satışı ve teknik destek hizmeti sunmaktadır.

Komtera'nın portföyünde; SIEM, IPS, NDR, XDR, DLP, Uç Nokta Güvenliği, EDR/Forensic, Veri Keşfi ve Veri Sınıflandırma, Şifreleme, Sandbox, E-posta Ağ Güvenliği, SOAR, Mobil Cihaz Güvenliği, HSM, MFA ve Erişim Yönetimi, Mobil Uygulama Güvenliği, Security Service Edge, MDM, Yeni Nesil Güvenlik Duvarı, Zero Trust, PAM, Zaafiyet Yönetimi, Yedekleme ve Replikasyon gibi çözümler bulunmaktadır. Bu çözümlerle Komtera, güvenilir ve tecrübeli iş ortakları vasıtasıyla kuruluşların tüm güvenlik ihtiyaçlarını uçtan uca projelendirip karşılayabilmektedir. Başlıca markalarımız:

Trellix: XDR Platformu, siber güvenlik tehditlerini tespit ve önleme konusunda uzmanlaşmıştır. Büyük siber saldırıların tespiti ve önlenmesine katkıda bulunmakla beraber siber güvenlik saldırılarını araştırmak, kötü amaçlı yazılımlara karşı koruma sağlamak, BT güvenlik risklerini analiz etmek için donanım, yazılım ve hizmetler sağlar.

Skyhigh Security: Kurumları hem veri farkındalığı olan hem de kullanımı kolay bulut tabanlı güvenlik çözümleriyle korur. Kurumların verilerini güvenli bir şekilde bulutta depolamalarını ve yönetmelerini sağlar. CASB, SWG, Web Gateway, ZTNA, RBI, FWaaS, CNAPP gibi Cloud çözümlerine sahiptir.

Thales: HSM, Veri keşfi, sınıflandırma ve şifreleme çözümleri sunar. KVKK, PCI-DSS, GDPR ve HIPAA gibi regülasyonlara uygun olarak çalışır. CipherTrust Platformu; file/folder ortamları, yedekleme alanları, bulut ortamları ve web uygulamaları, tüm lokal uygulama ve database ortamları üzerindeki tüm verilerin otomatize şekilde keşfedilmesini, tercih edilen farklı regülasyonlara uygun şekilde sınıflandırılmasını ve veriler için tercih edilen şifreleme algoritmaları ve kriptografik anahtarlarla şifrelenmesini sağlar.

Darktrace: Yapay zeka destekli siber savunma çözümleri sunar. Darktrace, gelişmiş makine öğrenimi tekniklerini kullanarak ağdaki tehditleri gerçek zamanlı olarak tespit eder ve yanıt verir. Bu sayede kuruluşların siber saldırılara karşı proaktif bir savunma geliştirmelerine yardımcı olur.

WatchGuard: Ağ güvenliği ve zekası, gelişmiş uç nokta koruması ve çok faktörlü kimlik doğrulama ile güvenli Wi-Fi çözümleri sunar. Bütünleşik siber güvenlik alanında küresel bir liderdir.

Acronis: Veri koruma, yedekleme ve felaket kurtarma çözümleri sağlayarak, kuruluşların veri, uygulama, sistem ve üretkenliğini siber saldırılar, donanım arızaları, doğal afetler ve insan hatalarına karşı koruma altına almalarına olanak sağlar.

Sechard, Sophos, Swimlane, OneSpan gibi portföyümüzde bulunan diğer markalar hakkında detaylı bilgi için: www.komtera.com ve sales@komtera.com

96. KOMTERA TEKNOLOJİ A.Ş.
KÜÇÜKBAKKALKÖY MAH. IŞIKLAR CAD. NO:17
34750 ATAŞEHİR / İSTANBUL

Tel .....: 0 216 416 51 51
Kuruluş Yılı .....: 2016
Şirket Yetkilisi .....: GÖKHAN ILGIT
Personel Sayısı .....: 52
E-posta Adresi .....: info@komtera.com
Web Adresi .....: www.komtera.com

Bilişim Faaliyetlerinden Elde Edilen Net Satış Gelirleri (Bin TL):	
2022	**359.104**
2023	**694.804**

komtera TECHNOLOGY

DARKTRACE

KURUMUNUZ İÇİN DARKTRACE

Darktrace sahip olduğu yapay zekâ sayesinde sadece kurumunuza özel olan ağ altyapısını tanıyarak öğrenme kabiliyetine sahiptir. Firmanızın dijital ayak izi evrildikçe ve büyüdükçe Darktrace değişiklikleri kendisi öğrenerek yapıya adapte olur, bu sayede siber güvenlik ekiplerini tüm saldırıları önleme, tespit etme ve bunlara yanıt verme konusunda güçlendirir.

SİBER YAPAY ZEKA DÖNGÜSÜ (The Cyber AI Loop™)

Darktrace'in teknoloji vizyonu, her bir yeteneğin bir sonrakini beslediği ve geliştirdiği, siber güvenlik ekiplerine tam bir siber istikrar sağlayan sürekli bir döngüdür.



Darktrace, bu vizyonu gerçekleştirmekte önemli adımlar attı ve Temmuz 2022'de Darktrace PREVENT™'in piyasaya sürülmesiyle güvenlik profesyonellerine, saldırı gerçekleşmeden önce zayıflıkları belirleyerek savunmalarını güçlendirmelerinde yardımcı oluyor.

500.000'den fazla cihaza ölçeklenebilir

Darktrace teknolojisi kurumların büyüklüklerine bakmaksızın e-posta ve bulut hizmetlerini, uç noktaları, sıfır güven teknolojilerini ve IT/OT ağlarını korumak üzere her ortamda konumlandırılabilir. Darktrace'in platformlar arası görünürlüğü sağlayabilmesi ve analiz edebilmesi sayesinde, bu alanların her birine ayrı ayrı bir şekilde bakmak yerine bir siber saldırının tam resmini anlamak için ihtiyaç duyulan kaynaklar sağlanmaktadır.

DARKTRACE KORUMA

GÜVENLİĞİ "İÇERİDEN VE DIŞARIDAN" GÜÇLENDİRİN

Darktrace KORUMA, iç ve dış dijital varlıklarınıza tam kapsamlı görünürlük sağlayarak riski azaltır ve zayıflıkları belirleyip savunmalarınızı güçlendirmenizi sağlar. Şimdiye kadar alınan hizmetler veya kendi bünyenizdeki 'kırmızı takım' olarak adlandırılan ekipler tarafından, sistemlerinize kontrol amaçlı farklı siber saldırı testleri gerçekleştirilmiş olabilir. Ancak test amaçlı saldırıların kapsamı ekiplerin kapasitesi, saldırı türleri ile sınırlı süreçler olabilmekte ve tam olarak verim alınmayabilmektedir. Darktrace teknolojisi, CISO'ları ve güvenlik personelini yapay zeka destekli Kırmızı Takım olarak hareket etmesine imkân verir. Varlıkları belirler ve potansiyel zayıflık yollarını test eder ve ardından saldırganların kritik sistemlere ve verilere ulaşmasını engellemek için savunmaları güçlendirir.

DARKTRACE TESPİT

SALDIRILARI ANINDA GÖRÜN

Yapay Zeka kullandığını iddia eden çoğu siber güvenlik sağlayıcısı genellikle tehditleri tarihsel saldırı verilerine ve bildirilen tekniklere dayanarak tanımlar. Darktrace, verilerinizde yapay zekayı kullanarak, dijital varlıklar ve kişiler arasında ortaya çıkan bilinen ve bilinmeyen tehditleri tespit eder. Yapay Zeka matematiksel modellerine dayanarak, normalin ne olduğunu öğrenerek başlarız. Darktrace TESPİT, ardından normdan sapmaları ortaya çıkaran ince değişimleri otomatik olarak tespit eder. Bu da güvenlik ekibinin saldırıları sistemi kullanılmaz hale gelmeden ya da zarar verildikten sonra değil neredeyse anında, gerçek zamanlı olarak tanımlamasını sağlar.

DARKTRACE YANIT

SANİYELER İÇİNDE TEHDİTLERİ ETKİSİZLEŞTİRİN

Kurumsal yapıya yönelik gelişen anlayışıyla Darktrace, ciddi bir saldırı durumunda alınması gereken en iyi aksiyonu bilir. Düzenli iş operasyonlarını kesintiye uğratmadan kötü niyetli bağlantıları ve etkinlikleri keser. Yaygın kullanım durumları şunları içerir:

- Fidye yazılımı - saldırının başlangıcından veri şifrelemesine kadar her aşamada yanıt verir
- İç Tehdit - kötü niyetli veya dikkatsiz çalışan davranışlarından kaynaklanan tehditleri tanır
- Oltalama - e-posta adresinin arkasındaki insanı anlar ve sofistike tehditleri durdurur

Cyber AI Analyst, her bir uyarıyı arka planda araştırarak güvenlik ekibine destek olur ve tarama süresini %92'ye kadar azaltır.

komtera TECHNOLOGY

Acronis

Acronis Cyber Protect Cloud



Tek ajan, tek yönetim konsolu ve tek koruma planı ile üç katmanlı koruma ve yönetim

Proaktif Koruma

- Zaafiyet analizi ve yama yönetimi
- URL Filtreleme
- Eposta güvenliği
- Disk sağlık durumu izleme
- Monitoring

Aktif Koruma

- Gerçek zamanlı virüs – zararlı yazılım tespiti ve engelleme
- Davranış tabanlı fidye yazılımı tespiti ve engelleme
- Port yönetimi
- Veri sızıntısı önleme (DLP)
- EDR, XDR ve MDR

Reaktif Koruma

- Entegre felaket kurtarma özelliği
- Anında kurtarma: Sıfıra yakın RTO ve RPO
- Kullanıcı sistemlerini tek tuşla yedekten dönme
- Immutable storage
- Adli/Forensic Yedek

Verimlilik İyileştirmeleri

- Dahili #CyberFit puanı ile bir cihazın koruma durumunun hızlı değerlendirilmesi
- Son kullanıcı sistemleri için Uzak Masaüstü bağlantı desteği
- Bulut tabanlı yönetim konsolu lokasyon bağımsız yönetim
- Yapay Zeka Destekli Script Yönetimi
- Anomali Tabanlı Sistem İzleme

acronis@komtera.com | www.komtera.com



XDR Nedir?

XDR, çeşitli güvenlik ürünlerini bütünleşik bir platformda birleştirmek üzere tasarlanmıştır ve tehdit ortamına kapsamlı bir bakış sunar. Uç noktalar, ağlar ve bulut ortamlarından veri toplayarak, XDR gelişmiş tehdit tespit yetenekleri ve düzenli olay müdahalesi sağlar.

XDR, modern siber güvenliğin temel bir unsuru olup her işletmenin erişimine açık olmalıdır. Bu nedenle, WatchGuard XDR çözümümüz ThreatSync'i sizlere sunuyoruz. ThreatSync, WatchGuard'ın Güvenlik Platformu Mimarisinin bir parçası olup, güvenlik ortamınızı etkili bir şekilde inşa etmek ve geliştirmek için bir temel teşkil eder. Kolaylaştırılmış, otomatik güvenlikle gözden kaçan tehditlere elveda deyin. XDR alanına adım atın ve ThreatSync ile birleşik güvenliğin gücünü ortaya çıkarın.

ThreatSync, WatchGuard tarafından sunulan ve yerel uç nokta ve güvenlik duvarı güvenliğini tek bir ekranda senkronize eden çözümdür. Bu çözüm, siber güvenliği basitleştirir ve araçları birleştirirken, IT ekiplerinin daha etkili ve verimli çalışmasını sağlayan benzersiz ve birleşik bir çapraz ürün görünürlüğü sunar. ThreatSync, çapraz ürün algılamalarını merkezileştirerek, güvenlik verilerini toplayarak ve kötü niyetli algılamaları gruplandırarak XDR yetenekleri sunar. IT ve güvenlik ekiplerinin işletme genelinde tehditlere daha hızlı otomatik yanıt vermesini sağlar, riski ve maliyeti azaltır ve normalde imkansız görünen daha yüksek doğruluğu ve güveni sunar.

XDR Alanına Erişim: Modern Güvenliği Ortaya Çıkarma Rehberi

Siber saldırıların giderek yaygınlaştığı bir dönemde, sağlam ve kapsamlı bir güvenlik stratejisine sahip olmak büyük önem taşımaktadır. Genişletilmiş Tespit ve Yanıt (XDR), görünürlüğü artıran, tehdit tespitini hızlandıran ve yanıt eylemlerini otomatikleştiren entegre bir yaklaşım sunarak siber güvenlikte önemli bir ilerlemeyi temsil eder. Bu rehber, XDR'nin tam potansiyelinden yararlanarak kuruluşunuzu nasıl koruyabileceğinizi ayrıntılı bir şekilde anlamanıza yardımcı olmayı amaçlamaktadır.

XDR Nasıl Çalışır?

Bugünün gerçekliğinde, siber saldırılar kuralın istisnası olduğu, ve bu tehditlerin gerçekleştiğinde hiçbir şeyin daha fazla kargaşa yaratamayacağı bir dönemdeyiz. Uzmanlar sürekli ve evrilen saldırılarla uğraşırken ve birden fazla sistem ve aracı yönetmek zorunda kalırken, kapsamlı bir tehdit tespit ve yanıt çözümünün tam zamanıdır. Genişletilmiş Tespit ve Yanıt (XDR), bu çözümdür.

XDR'nin Bağlantısız Güvenlik Araçlarına Göre Avantajları

XDR, bağlantısız güvenlik araçlarına göre önemli avantajlar sunarak, siber saldırıları daha hızlı ve etkili bir şekilde tespit etme ve çözme için gereken bağlamı ve görünürlüğü sağlar. XDR, duvarlardan, sunuculardan, çalışma istasyonlarından ve cihazlardan tehditleri tespit etmek ve yanıtlamak için otomasyon ve yapay zeka teknolojilerinden yararlanarak kapsamlı bir güvenlik yaklaşımını mümkün kılar.

wactchguard@komtera.com | www.komtera.com

KOMTERA TEKNOLOJİ
ÇÖZÜMLER KILAVUZU

SIEM Güvenlik Bilgileri / Olay Yönetimi	Trellix
IPS Saldırı Tespit / Önleme Sistemi	Trellix
NDR Ağ Algılama / Yanıt Sistemi	Trellix | DARKTRACE | WatchGuard
XDR	Trellix | SOPHOS
DLP Veri Kaybı Önleme	Trellix | Skyhigh Security | Acronis
Uç Nokta Güvenliği	Trellix | SOPHOS | WatchGuard Acronis | WITH secure
EDR / FORENSIC Uç nokta Tehdit Algılama ve Yanıt Sistemi / Olay İnceleme	Trellix | SOPHOS | WatchGuard
Veritabanı Güvenliği	Trellix | THALES
Veri Keşfi / Veri Sınıflandırma	Trellix | THALES
Şifreleme	Trellix | THALES | SOPHOS
Sandbox	Trellix
E-Posta Ağ Güvenliği	Trellix | SOPHOS | Acronis
SOAR Güvenlik Orkestrasyon, Otomasyon / Olaylara Müdahale	Trellix | SWIMLANE
Mobil Cihaz Güvenliği	Trellix

www.komtera.com | sales@komtera.com | 0216 416 51 51

komtera TECHNOLOGY

KOMTERA TEKNOLOJİ
ÇÖZÜMLER KILAVUZU

HSM Donanımsal Güvenlik Modülü	THALES
MFA / Erişim Yönetimi Çok Faktörlü Kimlik Doğrulaması	THALES | WatchGuard | OneSpan
Mobil Uygulama Güvenliği	OneSpan
Security Service Edge (SSE) SWG, CASB, ZTNA, RBI, FWaaS, CNAPP	Skyhigh Security
MDM Mobil Cihaz Yönetimi	SOPHOS
Yeni Nesil Güvenlik Duvarı	SOPHOS | WatchGuard
Güvenli Wi-Fi	SOPHOS | WatchGuard
Zero Trust	SECHARD Complete Zero Trust
PAM Ayrıcalıklı Erişim Yönetimi	SECHARD Complete Zero Trust | FUDO SECURITY
Zaafiyet Yönetimi	SECHARD Complete Zero Trust | WITH secure
Yama Yönetimi	WatchGuard | Acronis
Yedekleme / Replikasyon	Acronis
Hospot / 5651 Loglama	komSPOT | KLOG SERVER
Oturum Kaydı	FUDO SECURITY | TERAMIND


Hasan Oğur
Genel Müdür

2000'li yılların başından beri, kamu ve özel sektördeki kurum ve kuruluşlara Devlet Arşiv Yönetmeliğine uygun elektronik belge ve bilgi yönetimi hizmetleri sunmaktayız. Uzman kadromuz ve kapsamlı deneyimlerimizle onlarca elektronik belge ve bilgi yönetimi projesini başarıyla tamamlamış bulunmaktayız.

Kurumları dijital dönüşüme taşımayı ve bilgi yönetimi süreçlerini optimize etmeyi hedeflemekteyiz. Bunu, yazılım geliştirme standartlarına bağlı kalarak kendi iç süreçlerimizi yönetmek ve geliştirdiğimiz yazılım çözümleriyle kurum ve kuruluşları yeşil ortama taşımayı hedeflemek; yeniliklere açık ve sürekli gelişen bir yazılım altyapısı sunmak; alanda uzmanlaşmış ve eğitimli personelimizle en iyi hizmeti vermek; Devlet Arşiv Yönetmeliğine uygun ve güvenli çözümler sunmak; zaman ve maliyet tasarrufu sağlamak; verimliliği ve iş akışlarını optimize etmek ve çevreye duyarlı bir çözüm sunmak suretiyle gerçekleştirmekteyiz.

2023 yılında Azerbaycan'da açtığımız yeni ofisimizle Azerbaycan'daki kurum ve kuruluşlara da elektronik belge ve bilgi yönetimi hizmeti sunmaktayız.

MEDOC TEKNOLOJİ YAZILIM DANIŞMANLIK BİLİŞİM PAZARLAMA İTH. İRC.TİC.LTD.ŞTİ.
MUSTAFA KEMAL MAH. 2119. CAD. NO:7/2
ÇANKAYA-ANKARA

Tel .....: 0 850 988 01 02
Kuruluş Yılı .....: 2020
Şirket Yetkilisi .....: HASAN OĞUR
Personel Sayısı .....: 80
E-posta Adresi .....: info@medocteknoloji.com.tr
Web Adresi .....: www.medocteknoloji.com.tr

Ürünlerimiz

ArcStore - Doküman Arşiv Yönetim Sistemi
Kurum & Kuruluşların organizasyon yapısı ve Standart Dosya Planı'na uygun olarak oluşturulan klasör ağacı içerisinde her birimin kendi meta veri ve form yapılarını oluşturmalarına olanak tanıyan, geniş yetkilendirme ve güvenlik yapısına sahip, geçmişten günümüze dijital kurumsal hafızanın oluşturulmasını sağlayan, fonksiyonel ve işlevsel özellikleri kullanıcılara sunan yazılım çözümümüzdür.

ArcService – Doküman Arşiv Sayısallaştırma Yazılımı
Fiziksel Arşiv depolama alanlarında yer alan evrakların tarama ve indeksleme işlemleri için özel geliştirilmiş, otomatik iyileştirme işlemlerinin yanı sıra ayraç, doküman tanıma, eğik taranmış belgeyi otomatik düzeltme, boş sayfaları tespit etme ve silme, siyah kenarları temizleme, delgeç delik izlerini temizleme gibi temel iyileştirmeleri gerçekleştiren, fonksiyonel ve işlevsel özellikleri kullanıcılara sunan yazılım çözümümüzdür.

DocStore - Elektronik Belge Yönetim Sistemi
Kurum & Kuruluşlarda üretilen veya dışarıdan gelen evrakların kurum içindeki süreçlerinin dijital ortamda yönetilmesini sağlayan fonksiyonel ve işlevsel birçok özelliği kullanıcılara sunan yazılım çözümümüzdür.

Hizmetlerimiz

Tarama & indeksleme Hizmeti
Kurum & Kuruluşun Fiziksel arşiv ortamında yer alan dokümanlar için;

- Kurum & Kuruluşların fiziksel ortamında dokümanların düzenlenmesi,
- Dokümanlar nezdinde ayrıştırma sürecinin işletilmesi,
- Saklama süresi dolan evrakların tespiti ve ayıklanması,
- Dokümanların taranması,
- Dokümanların indekslenmesi,
- Kurum & Kuruluşlara standart dosya planlarının uygulanması,
- Fiziksel arşivde bulunan dokümanların kutu/dosyaların yenilenmesi,
- Doküman kutu/dosyaların etiketlenmesi,
- Barkod & Karekod oluşturulması,
- Fiziksel arşiv ile Doküman arşiv entegrasyonun yapılması,
- Navigasyon sürecinde Dolap no, Raf no, Dosya no gibi fiziksel lokasyon bilgilerinin doküman arşiv sistemine tanımlanması.

Fiziksel dosya takibi zimmet işlemlerinin hızlı, doğru ve etkin bir şekilde gerçekleştirildiği ve kurum & kuruluşun yeşil ortam başlangıcının yapıldığı hizmetler topluluğudur.

Bilişim Faaliyetlerinden Elde Edilen Net Satış Gelirleri (Bin TL):	
2022	-
2023	**22.746**

Geçmişi Bugüne Taşı, Geleceğe Hazır Ol!

arcstore

Doküman Arşiv
Yönetim Sistemi

docstore

Elektronik Belge
Yönetim Sistemi



www.medocteknoloji.com.tr

166

mobiliz



Yetkin Aksoy
Genel Müdür

Mobiliz Gelişmiş Teknoloji Çözümleri ile YolunÖtesinde
Mobiliz, Türkiye'nin önde gelen araç takip, telematik filo yönetimi hizmeti ve IoT çözüm sağlayıcısıdır. Kurulduğu 2004 yılından bugüne sektör öncüleri arasında yer alan Mobiliz, enerji, inşaat, lojistik, sigorta, FMCG gibi çeşitli endüstri segmentlerindeki şirketlere gelişmiş teknoloji çözümleri sunma konusunda önemli deneyime sahiptir.

2020 yılında, Güneydoğu Avrupa'nın en büyük filo yönetimi hizmet sağlayıcısı olan Fleet Services Şirketler Grubu'nun bir parçası olmuş, veri analitiği hizmetleri ve IoT uygulamalarının daha da geliştirilmesi vizyonu doğrultusunda bir IoT platformunu hayata geçirmiştir. Teknoloji alanındaki bilgi birikimi ve hizmet deneyiminden yararlanarak dijitalleşme sürecinde bölgesel lider olmayı hedefleyen Mobiliz, Ar-Ge ve inovasyon yeteneklerini sürekli geliştirmekte ve Avrupa, Asya ve Afrika pazarlarında genişlemek üzere çalışmalarını yürütmektedir.

Mobiliz Pazarda Yükselişini Sürdürüyor
Kaydettiği hızlı büyüme, hayata geçirdiği teknolojik ilkler, yurt içi ve yurt dışında imza attığı önemli projeler ile takip sistemleri sektörünün öncülerinden olan Mobiliz, "Deloitte Teknoloji Fast50 2009 Programı"nda, 2004-2008 yılları arasında cirosunda kaydettiği büyüme ile Türkiye 4.sü olmuş, 2010 ve 2011 yıllarında yeniden ödüle layık görülerek üst üste 3 yıl Deloitte Fast50 Türkiye'nin en hızlı büyüyen 50 teknoloji kuruluşu arasında yer alarak büyük bir başarıya imza atmıştır. 2015, 2016, 2017 yılları Bilişim 500 Araştırması'nda, Mobil Uygulama Gelirleri kategorisinde üst üste 3.cü olmuş, 2018 ve 2019 yıllarında, Türkiye Merkezli Üretici IoT ve M2M kategorisinde üst üste 2.ci, 2020, 2021 ve 2022 yıllarında ise Türkiye Yazılım-Mobil Uygulamalar ile IoT ve M2M Üretici kategorilerinde ilk 5 içerisinde yer almıştır.

166. MOBİLİZ BİLGİ VE İLETİŞİM TEKNOLOJİLERİ A.Ş.
ANKARA TEKNOLOJİ GELİŞTİRME BÖLGESİ,
ÜNİVERSİTELER MAH. 1606 CAD. NO:
11 İÇ KAPI NO: 68, CYBERPARK H BLOK, 06800
BİLKENT / ANKARA

Tel ..... : 0 312 219 70 25
Kuruluş Yılı ..... : 2004
Şirket Yetkilisi ..... : YETKİN AKSOY
Personel Sayısı ..... : 110
E-posta Adresi ..... : info@mobiliz.com.tr
Web Adresi ..... : www.mobiliz.com.r

Satış Sonrası Hizmetlerde Sektörün Öncüsü
Mobiliz Takip Sistemleri, 1 araç ile 20 bin araç arasında değişen filo büyüklüğüne sahip 40.000'den fazla işletme ve yurt içi ve yurt dışı toplam 750.000'den fazla araç üzerinde kullanılmaktadır. 7/24 kesintisiz veri merkezinde günde 300 milyonun üzerinde mesaj işleyen güçlü sistem altyapısı ile müşterilerine kesintisiz hizmet sunmakta; veri akışını son derece gelişmiş sistemler ile anlık izlemektedir. Mobiliz ayrıca, Merkezi Müşteri Hizmet Yönetimi ile verdiği hizmetin kalitesini sürekli ve düzenli olarak takip etmekte, gerçekleştirdiği müşteri anketleri ile yüksek NPS ve NSS sonuçları almakta, 81 ilde 250 Yetkili Servisi ile müşterilerine kaliteli ve hızlı satış sonrası hizmetler sunmaktadır.

Mobiliz, Çözümleri ile İşletmeleri Dijitalleştiriyor, Sürdürülebilirliğe Katkı Sağlıyor
Mobiliz güçlü iş birlikleri ve çözüm ortakları ile birlikte müşterilerine çeşitli dikey çözümler, veri analizi ve IoT uygulamaları sunmakta, müşterilerine, sürdürülebilirliğe katkı sağlayan ve kurumsal maliyetleri azaltma, verimlilik artırma konularında destekleyen çözümler sağlamaktadır.

Mobiliz'in Sunduğu Başlıca Çözümler:

- Sektöründe en güçlü Araç Takip Sistemi (Telemetri) ve CANbus Çözümleri
- Rota Planlama, Yakıt Yönetimi, Takograf Yönetimi, Maliyet Yönetimi hizmetlerini kapsayan Yeni Nesil Filo Yönetimi
- IoT Çözümleri
- Araç İçi Mobil Kameralar ve Sürücü Analitiği Çözümleri
- Gelişmiş Sürücü Davranış Analizi ve Performans Değerlendirmesi
- Kurumsal Araç Havuz Yönetimi
- Varlık Yönetimi
- Veri Analitiği
- Araç Paylaşım ve Mikro Mobilite Çözümleri
- Çeşitli Kurumsal Yönetim Sistemleri ile kolay API Entegrasyonu

Bilişim Faaliyetlerinden Elde Edilen Net Satış Gelirleri (Bin TL):	
2022	**161.137**
2023	**306.653**


#yolunötesinde
BİR ZİRVE YOLCULUĞU
Mobiliz 20. yılında da araç takip sistemleri alanında teknoloji öncüsü olarak zirve yolculuğuna devam ediyor. Mobiliz'i tercih eden tüm lider markalara ve iş ortaklarımıza teşekkür ederiz.
Hedefinizdeki zirveye bizimle ulaşın!
mobiliz
444 ARAÇ 2722
mobiliz.com.tr

110

nagarro + mbis



Cenk Salihoğlu
Genel Müdür

Nagarro + MBIS, Akıllı Teknolojilerle İşletmelerin Hızlı ve Stratejik Karar Süreçlerini Destekliyor

Müşterilerine SAP danışmanlığının yanı sıra dijital mühendislik alanında da hizmet veren Türkiye'nin ilk SAP Gold Partneri Nagarro + MBIS, hem iç pazarda hem de küresel pazarlarda şirketlerin dijital dönüşüm süreçlerini başarıyla yöneten yenilikçi çözümler sunuyor.

Bilgi teknolojileri sektörünün önemli oyuncularından, Türkiye'nin ilk SAP Gold Partneri Nagarro + MBIS, 2000 yılından bu yana şirketlerin SAP başta olmak üzere, yazılım ve teknoloji yatırımlarından mümkün olan en iyi getiriyi elde etmeleri için çözümler sunuyor. 2023 yılında dijital mühendislik alanında dünya lideri Nagarro'nun küresel ağına katılan şirket, daha büyük bir coğrafyada, daha geniş ürün yelpazesiyle markaların iş süreçlerini ve teknolojik altyapılarını güncel SAP platformlarına taşımalarına destek oluyor. SAP ekosisteminde müşteri odaklı hizmet anlayışıyla işletmelerin dijital dönüşüm yolculuğu boyunca yanında olan şirket, endüstri ve şirket bazında müşteri ihtiyaçlarına özel ürettiği çözümlerle, işletmelerin geleceğin iş modellerine yatırım yapmasına rehberlik ediyor. Düşük maliyeti, kolay ölçeklenebilirliği, yeniliklere hızla adapte olabilmesi, basit standardizasyonu gibi özellikleri nedeniyle avantaj sağlayan bulut bilişim hizmetleri alanında da çözümler sunan şirket, işletmelerin süreçlerini hızlandırarak daha stratejik kararları almalarına yardımcı oluyor.

Stratejik bir yaklaşımla dijital çözümler sunuyor

Nagarro + MBIS, SAP proje uygulamaları, upgrade'ler, eğitim, teknik destek ve lisanslama dahil olmak üzere kapsamlı ve değer yaratan SAP hizmetinin yanında SAP lisans ve danışmanlık hizmeti, bulut hizmetleri, uygulama hizmetleri gibi katma değerli çözümler geliştiriyor. 36 ülkede 2 binden fazla SAP danışmanı ve 19 binden fazla çalışanıyla hizmet veren şirket, deneyimli danışman ekibiyle müşterilerine esnek, iş birliğine dayalı, proaktif ve stratejik bir yaklaşımla dijital çözümler geliştiriyor. Türkiye'de 450'den fazla müşteriye hizmet veren Nagarro + MBIS; otomotiv, gıda, rafineri ve petrokimya, madencilik gibi uzun yıllardır çalıştığı sektörlere ek olarak, geçtiğimiz yıldan itibaren perakende gibi yeni alanlardaki müşterileriyle de portföyünü genişletiyor.

Geleceğin profesyonellerine yatırım

Bünyesindeki Ar-Ge Merkezi'nde SAP'yi bütünleyen Ar-Ge çalışmaları gerçekleştiren Nagarro + MBIS, yapay zekâ çözümleri, KVKK ve e-ticaret çözümleri gibi alanlarda inovatif ürünlere imza atıyor. Bu çözümleri yurt dışına da ihraç etmek için görüşmelerini sürdürüyor. İnsan kaynağı yetkinliklerine de önem veren şirket, geleceğin yeteneklerini yetiştirmek için "ASTRA" adını verdiği danışman yetiştirme programıyla sektöre öncülük ediyor.

Nagarro + MBIS Genel Müdürü Cenk Salihoğlu, "Hem yerel hem küresel çapta benzersiz hizmet portföyümüzle müşterilerimizi geleceğin teknolojilerine yatırım yapma konusunda destekliyoruz. Endüstri veya şirket bazında geliştirdiğimiz özel çözümlerle işletmelere güncel uygulamalar, hızlı adaptasyon ve süreç standardizasyonu sağlıyoruz. Yapay zekâ ile desteklenen veri analitiği araçlarının yardımıyla kaynak optimizasyon çözümlerimizle işletmelerin süreçlerle ilgili akıllı ve hızlı kararlar almasına yardımcı oluyoruz. Günümüz ihtiyaçlarına uygun, yeni teknolojilerle desteklenen çözümlerle işletmelerin dijitalleşme süreçlerine rehberlik ediyoruz." dedi.

110. NAGARRO+ MBIS - M.B.İ.S BİLGİSAYAR OTOMASYON DAN. VE EĞİT. HİZ. SAN. TİC. A.Ş.

CEVİZLİ, CEVİZLİ MH. TUGAY YOLU CD. OFİSİM İSTANBUL NO:20 A BLOK KAT:17, 34846 MALTEPE/İSTANBUL

Tel .....: 0 216 577 51 00
Kuruluş Yılı .....: 2000
Şirket Yetkilisi .....: CENK SALİHOĞLU
Personel Sayısı .....: 450+
E-posta Adresi .....: info.tr@nagarro.com
Web Adresi .....: www.mbis.com.tr

Bilişim Faaliyetlerinden Elde Edilen Net Satış Gelirleri (Bin TL):	
2022	**374.214**
2023	**579.826**


nagarro +
mbis

44

NCR ATLEOS



Baver Şahin
Genel Müdür

Self-Servis bankacılık teknolojisi alanında dünya lideri NCR Atleos, sektöründe öncü teknolojiler, benzersiz küresel hizmet kabiliyetleri ve dünyanın en büyük ATM ağı sahipliği ve işletmesi konularında uzmanlık sağlıyor.

Finans kuruluşlarına en güncel self-servis yeniliklerini sunmalarında, müşterilere daha fazla finansal erişim sağlamalarında ve operasyonel karmaşıklığı azaltmalarında yardımcı oluyoruz.

Self-servis finansal çözümler üzerine yoğunlaşıyor, finansal kuruluşların hızlı ve rekabetçi bir ortamda operasyonel verimliliklerini artırmaları için aşağıdaki yenilikçi ve dijital teknolojileri sunuyoruz:

• Şube optimizasyonu
Self-Servis teknolojilerle bankacılık operasyonlarınızı dönüştürebilir ve verimliliği artırabilirsiniz.

• Daha fazla işlemin ATM kanalına kaydırılması
Tüketicileri memnun eden ve finansal kuruluşa kapsamlı değer sağlayan self-servis bankacılık için bir temel oluşturabilirsiniz.

• "ATM as a Service" ile dış kaynak kullanımı
ATM kanalınızı çalıştırmak için gereken her şey. Bu sayede daha fazla verimlilikten ve daha iyi deneyimlerden faydalanabilirsiniz.

• SaaS destekli Lider Yazılım
Yüksek işlevli kurumsal yazılım çözümleri ile sizin adınıza uçtan uca platformu oluşturacağız, kuracağız, test edeceğiz, izleyeceğiz ve dağıtacağız.

• Yenilikçi ve en çok kullanılan ATM ve ITM cihazları
Cihazlar, şube dönüşüm stratejinizi geliştirmek için inovatif düşünce ve müşteri öncelikli bir yaklaşımla tasarlanmıştır.

60'tan fazla ülkedeki operasyonlarımız ve dünya çapında 20.000'den fazla çalışanımızla, ister küçük bir finansal teknoloji şirketi ister uluslararası bir banka olun, rakipsiz operasyonel ölçek ve sürekli inovasyon sayesinde rekabet etmeniz ve başarılı olmanız için ihtiyacınız olan her şeyi sağlıyoruz.

Erişim Genişletildi
Daha fazla bilgi edinmek için NCRATLEOS.com adresini ziyaret ediniz.

44. NCR BİLİŞİM SİSTEMLERİ LTD. ŞTİ.
BARBAROS MAH. BEGONYA SOK. NİDAKULE BATI SİTESİ NO.1/68 34746 ATAŞEHİR – İSTANBUL

Tel .....: 0 216.554 20 00
Kuruluş Yılı .....: 1952
Şirket Yetkilisi .....: BAVER ŞAHİN
Personel Sayısı .....: : 382
Web Adresi .....: www.ncratleos.com

Bilişim Faaliyetlerinden Elde Edilen Net Satış Gelirleri (Bin TL):	
2022	**889.450**
2023	**1.800.776**

NCR ATLEOS

Self-servis finansal erişimi genişletin...

NCR Atleos, her ölçekteki finans kuruluşunun çevik, müşteri odaklı ve rekabetçi kalması için gerekli olan yazılım, donanım ve hizmetleri sunarak finans kuruluşlarının self-servis finansal erişim imkânlarını verimli ve etkili bir şekilde genişletmesini sağlar.

Standartları belirleyen inovasyonlar

Teknolojimiz sayesinde banka şubesini optimize edebilir, finansal erişimi genişletebilir, verimliliği ve kullanılabilirliği artırabilirsiniz. Verimliliği artırmak, dijital dönüşümü teşvik etmek ve gelişen tüketici beklentilerini karşılayarak olağanüstü kullanıcı deneyimleri sunmak için self-servis çözümlerimizde sürekli inovasyonlar yapıyoruz.

Dünyanın en büyük ATM ağının sahibi ve operatörü olarak, self-servis ATM ağınızı "NCR Atleos ATM as a Service" ile dış kaynak olarak güvenle kullanmanızı sağlayacak deneyim ve operasyonel ölçeğe sahibiz. 285.000'den fazla ATM'den oluşan ağımızın işleyişinin arkasında yer alan çalışanlarımız, sizin ATM'lerinizi de çalıştıracak.

Güvenebileceğiniz deneyim, başarılı performans, kaynaklar ve ölçek

En küçük dijital finansal teknoloji firmalarından dünyanın en büyük bankalarına kadar finansal kuruluşlar, dünyanın en büyük self-servis finansal erişim sağlayıcısı olan NCR Atleos'a güveniyor.

Sunduğumuz hizmetler:

- Sektör lideri uzmanlık ve deneyim
- Dünyanın en büyük ATM ağı
- ATM ağınızı ve daha fazlasını yönetmek için ihtiyacınız olan yazılımlar
- Benzersiz, her zaman erişilebilir küresel hizmetler
- Lider konumunuzu korumak için sürekli inovasyon güvencesi



Erişim Genişletildi

Daha fazla bilgi edinmek için NCRATLEOS.com adresini ziyaret ediniz.

135

netcad



Deniz Şanan
Genel Müdür

Netcad Yazılım Anonim Şirketi
1989 yılında Ankara'da kurulan Netcad, yolculuğuna mekânsal verinin dijitalleşmesine öncülük eden ilk yerli yazılım firması olarak başlamıştır. Yıllar içerisinde Türk mühendislerin ve akademisyenlerin ortak katkılarıyla gelişen milli haritacılık yazılımı Netcad, Türkiye'nin mekânsal veri ekosisteminin merkezinde yer almıştır.

35 Yıllık Deneyimle Bir Sektör Standardı
Bugün 90' a yakın üniversitenin 400 bölümünde ders olarak okutulan Netcad'in sunduğu 40'dan fazla mühendislik çözümü, Türkiye'de kadastro, haritacılık, şehir planlama ve altyapı uygulamalarında sektör standardı haline gelmiştir.

35 yıla dayanan deneyimiyle sektörünün en önemli oyuncularından biri olan Netcad, harita, kadastro, planlama, kamulaştırma, toplulaştırma, yol, baraj, inşaat, ormancılık, jeoloji, maden, çevre, enerji ve altyapı alanlarına yönelik çok karmaşık mühendislik işlemlerini çok daha kolay ve hızlı yapmayı sağlayan yazılımlar üretmektedir. Bugün 14 Bakanlık, 800'ün üzerinde kamu kurumu, 1.290 yerel yönetim idaresi ve 9.000'in üzerinde özel şirket Netcad ürünlerini kullanmaktadır.

135. NETCAD YAZILIM A.Ş.
BİLKENT CYBER PLAZA B BLOK NO:409,
CYBERPARK 6800 ÇANKAYA/ANKARA

Tel .....: 0 312 265 05 10
Kuruluş Yılı .....: 1989
Şirket Yetkilisi .....: DENİZ ŞANAN
Personel Sayısı .....: 218
E-posta Adresi .....: bilgi@netcad.com
Web Adresi .....: www.netcad.com

Ayrıca Netcad, 2017 yılından beri İlk 500 Bilişim Firması Araştırması'nda CBS Kategorisi lideridir.

Akıllı Şehirler için Netcad
Akıllı şehirler alanında önemli çalışmaları olan Netcad'e bir akıllı şehirler yazılımı şirketi demek mümkündür. Bugüne kadar liderlik ettiği Türkiye CAD ve GIS pazarındaki egemenliğini bundan böyle "akıllı, sürdürülebilir kent yönetimi' konularında sürdürmektedir. Bunu yaparken de Yapay Zekâ ile Dijital İkiz ortam ve yazılımlarını low-code platformuyla birleştirerek birçok gelişmiş teknolojiyi çözümlerine dahil etmektedir.

Bünyesinde bulundurduğu teknoloji ve yetkinliklerle Netcad, veri yönetimi, akıllı altyapı, yeşil enerji ve sürdürülebilir şehirler başlıklarında kurumlarına geniş çözümler sunmaktadır.

Netcad; **Yapay zekâ destekli** veri yönetimi ile kamu kurumlarının merkezi veri tabanı oluşturma ve analiz kapasitelerini artırmakta, sorunlara hızlı çözüm üretmelerini ve Akıllı Kent Yönetimini sağlamaktadır.

Akıllı altyapıda 3D modelleme, dijital ikiz ve akıllı şehir planlama çözümleri ile şehirlerin dijital altyapısını güçlendirmekte, daha yaşanabilir, sürdürülebilir planlar için üreticileri yönlendirmektedir.

Yeşil şehirler için uygulama çözümleriyle enerji verimliliği projelerini hayata geçirmekte, online imar durumu ve e-belgeler ile şehirleşme ve kentsel dönüşüm işlemlerini uzaktan yönetmekte ve her ay binlerce ton karbon salınımının önüne geçmektedir.

Sürdürülebilirliği Merkezine Alan Uygulamalar
İş süreçlerinde sürdürülebilirlik sağlam köklere sahip olmakla mümkündür. Bu noktada Türk mevzuatlarına olan uyumu, konumsal dijitalleşmedeki öncü konumu, CBS sektörünün standartlarının belirlenmesindeki rolü, kapsamlı ürün yelpazesi ve kesintisiz teknik desteği Netcad'in en önemli avantajlarıdır.

Dünyamızın sürdürülebilirliğini de çok önemseyen Netcad, bu konuda da üzerine düşen görevi yerine getirmektedir. Karbon ayak izini azaltmak ve yeşil dönüşüme katkı sağlamak için çalışmalar yürüten Netcad, 300'e yakın belediyede kullanılan e-imar ürünüyle Bilgi Amaçlı İmar Durumu işlemleri için vatandaşların kurumlara başvurmadan internet üzerinden sisteme giriş yapabilmelerini ve bilgi edinmelerini sağlamaktadır. Böylelikle seyahat ve kâğıt baskı masraflarını sıfıra indirmekte, kurum süreçlerinde verimliliği artırmakta ve en önemlisi sadece bu uygulamayla yılda en az 4000 ton CO_2 emisyonunun oluşmasının önüne geçmektedir.

Bilişim Faaliyetlerinden Elde Edilen Net Satış Gelirleri (Bin TL):	
2022	**253.721**
2023	**427.947**

netcad

Türkiye'nin Yeşil Yazılımı

Dünyamızın sürdürülebilirliğini faaliyetlerinin merkezine koyan Netcad, 35 yılı aşkın deneyimi ve yapay zeka destekli akıllı şehir çözümleriyle yeşil dönüşümü destekliyor. Sadece E-imar ürünü ile yılda en az 4000 ton CO_2 emisyonu oluşmasının önüne geçiyor.



83

odine



Alper Tunga Burak
Yönetim Kurulu Başkanı & CEO

Odine, 2000 yılından bu yana, bilgi teknolojileri sektörü ile bu sektörün alt bileşenleri olan yazılım, hizmet ve donanım alanlarında faaliyet gösteriyor. Bir teknoloji şirketi olarak, ulusal ve uluslararası telekomünikasyon şirketlerine şebeke yazılımları ve telekomünikasyon mühendislik hizmetleri sunuyoruz.

Telekomünikasyon ses şebekesi: Odine Nebula™ ve Odine Orion™ Bünyemizde geliştirdiğimiz Odine Nebula™ ve Odine Orion™ yazılım çözümleri ile kendi bulut platformumuz üzerinden telekom operatörlerine yazılım tabanlı altyapı hizmetleri veriyoruz.

Telekomünikasyon veri şebekesi: Sanallaştırılmış altyapılar
Bu hizmetimiz telekom operatörlerinin ana şebeke altyapıları ile ilgili. En basit anlatımıyla telekom operatörlerinin fiziksel altyapılarının sanallaştırılması. Basit diyorum ama çok büyük bir iş. 35-40 milyon aboneye hizmet veren bir yapının merkezi olan şebekeyi sanallaştırıyoruz. Yani bir telekom bulutu kurup, çekirdek şebekeyi o buluta taşıyoruz. Telekom dünyasında artık eski sistemler bulut ve yazılım tabanlı sisteme dönüyor. Bu sayede şebekelerin kullanımındaki verimlilik artırılarak ciddi maliyet avantajları sağlanıyor. Operatörler ekipman satın almadan, yönetmeden veya bakımını yapmadan sürdürülebilir bir altyapıya kavuşmuş oluyor.

83. ODINE SOLUTIONS TEKNOLOJİ TİCARET VE SANAYİ A.Ş.
MASLAK MAH. MASLAK MEYDAN SK. NO:20 VEKO GİZ PLAZA KAT:11 D:35-36 MASLAK – SARIYER/ İSTANBUL

Tel ..... : 0 212 347 03 63
Kuruluş Yılı ..... : 2000
Şirket Yetkilisi ..... : ALPER TUNGA BURAK
Personel Sayısı ..... : 94
E-posta Adresi ..... : info@odine.com
Web Adresi ..... : www.odine.com

Türkiye'nin ilk ticari bulut altyapısı
Odine olarak sektöre giriş bariyerlerinin yüksek olduğu bir alanda faaliyet gösteriyoruz. Özel ve hibrit telekom bulutu hizmetlerinde sahip olduğumuz uzmanlıkla, Türkiye'nin en büyük operatörlerinden biri için Türkiye'nin ilk ticari bulut altyapı çözümünü başarı ile kurduk. Saha mühendislik hizmetlerini vermeye de devam ediyoruz. Kurduğumuz telekom bulut altyapısı, büyüklük ve veri işleme kapasitesi bakımından dünyadaki ilklerden biri. Bu projedeki başarımız ve edindiğimiz bilgiler, benzer ölçekte uluslararası telekom bulut altyapısı projelerini de gerçekleştirebilecek deneyim ve teknik kapasiteye sahip olduğumuzun bir göstergesi.

Global hizmet ağı
İstanbul, Prag ve Dubai'deki bölge ofislerimiz üzerinden oluşturduğumuz coğrafi hizmet ağı, Amerika, Avrupa ve Asya arasında köprü kuruyor, Afrika gibi gelişmekte olan pazarlarda da hizmet vermemizi sağlıyor. Mevcut referanslarımız sayesinde, dış pazarlarda yeni müşteriler edinme kapasitemiz artıyor.

AR-GE ve gelecek vizyonu
Odine'i farklı kılan bir diğer önemli nokta ise AR-GE çalışmaları. İTÜ Teknopark bünyesinde yer alan AR-GE merkezimizde şimdiye kadar 20'ye yakın projeyi hayata geçirdik. Ayrıca Ulaştırma, Denizcilik ve Haberleşme Araştırmaları Merkezi (UDHAM) liderliğinde gerçekleştirilen 5./6. Nesil (5G/6G) Mobil Haberleşme Altyapısının Geliştirme Projesi'nde yer alıyoruz.

Odine olarak hızla gelişen Teknoloji sektöründe yerli ve milli bir marka olarak varlık göstermekten büyük bir gurur duyuyoruz. Ülkemizin telekomünikasyon altyapısını güçlendirmek ve yerli teknolojiyi geliştirerek uluslararası alanda rekabet edebilir konuma getirmek için kararlı bir şekilde çalışıyoruz. Yurt dışında büyüme hedefimizi gerçekleştirmek, yeni nesil telekomünikasyon teknolojilerine yatırım yapmak ve büyük önem verdiğimiz AR-GE ve inovasyon çalışmalarımıza hız kazandırmak amacıyla şirketimizi halka açtık. 21 Mart 2024 tarihi itibarıyla Borsa İstanbul Yıldız Pazar'da ODINE kodu ile işlem görmeye başladık. Yatırımcılarımızdan aldığımız destekle, uluslararası pazarlarda gücümüzü artırarak, mevcut müşterilerimizle yeni pazarlarda daha hızlı büyümeyi hedefliyoruz. Halka arz sürecimizi, Odine'in global ölçekte büyüme ve inovasyon yolculuğunda önemli bir kilometre taşı olarak görüyoruz.

Bilişim Faaliyetlerinden Elde Edilen Net Satış Gelirleri (Bin TL):	
2022	**289.006**
2023	**824.751**

odine

Büyüyen telekom pazarının yerli ve global oyuncusu

Odine olarak, telekomünikasyon alanında uzman mühendis ekibimizle Tier-1 yazılım tanımlı ağlar, sanallaştırma, bulutlaştırma gibi sürdürülebilir çözüm ve hizmetler sunuyoruz.

Donanımdan yazılıma, tasarımdan bakıma kadar uzanan birçok alanda, 4 kıta ve 17 ülkeyi kapsayan global ağımızla geleceğin bulut tabanlı altyapısını oluşturuyoruz.



Çoklu Tedarikçi

Bütünsel Dönüşüm

Benzersiz Uzmanlık

Kapsamlı Hizmet

Detaylı bilgi için:
odine.com/tr

153

SECURE FUTURE

Great Place To Work. Certified HAZ 2024-HAZ 2025 TÜRKİYE



Cem Miraç Kotanoğlu
CEO/Genel Müdür

Teknoloji ve inovasyon aracılığıyla, müşterilerimiz, çalışma arkadaşlarımız, iş ortaklarımız ve çevremiz için güvenli bir gelecek inşa etmek için çalışıyoruz!

Secure Future, kuruluşundan itibaren uzman mühendis ekibiyle birlikte, küresel şirketlerin kritik sistemlerini korumalarına ve operasyonlarını etkin şekilde yürütmelerine yardımcı olmaktadır.

Başta finans, telekom, e-ticaret, üretim ve perakende sektörleri olmak üzere Türkiye'nin ve dünyanın önde gelen şirketleri, siber güvenlik alanında yeni performans seviyeleri, rekabet avantajı ve müşteri deneyimi sağlamak için uzman iş ortağı olarak Secure Future'a güvenmektedir. Şirket hayata geçirdiği katma değerli projeler sayesinde 2018-2019 yıllarında en hızlı büyüyen siber güvenlik teknoloji şirketi seçilmiştir.

Siber güvenlik alanında sunduğu yeni nesil çözümlerle birlikte, müşterilerinin ihtiyaçlarına uygun olarak mimari danışmanlık, kurulum ve yerel destek hizmeti sunan Secure Future, sektörün lider üreticileriyle sağladığı güçlü iş ortaklıkları sayesinde, Imperva, SentinelOne, Delinea, Mandiant gibi siber güvenlik alanındaki öncü firmaların Türkiye'de ve EMEA bölgesindeki en büyük iş ortağı olmayı başarmıştır.

153. SECURE FUTURE BİLGİ TEKNOLOJİLERİ VE HİZMETLERİ TİCARET A.Ş.
ESENTEPE MAHALLESİ BÜYÜKDERE CADDESİ
MAYA AKAR CENTER NO:102 D.64 ŞİŞLİ
İSTANBUL

Tel .....: 0 212 288 33 77
Kuruluş Yılı .....: 2017
Şirket Yetkilisi .....: CEM M. KOTANOĞLU
Personel Sayısı .....: 50+
E-posta Adresi .....: info@securefuture.com.tr
Web Adresi .....: www.securefuture.com.tr

Aynı zamanda, uluslararası alanda tanınmış, ileri düzeyde yetenekli Kırmızı Takım Mühendisleri ile, kuruluşlara Sızma Testi ve Kırmızı Takım hizmetleri sunarak güvenlik konusundaki gereksinimleri karşılamaktadır.

Sanallaştırma, iş sürekliliği, felaket kurtarma, yedekleme ve arşivleme konularında uzman mühendisleri ile çözüm sunan Secure Future, Pure Storage'ın ilk ve tek Elite ve Authorized Service Provider (ASP) iş ortağı konumundadır.

Türkiye'deki bilgi birikimini bölgeye taşımak üzere yola çıkan şirket, 2022 yılında Azerbaycan ofisi ile hizmet vermeye başlamıştır.

Secure Future, yapay zekâ temelli XSOC - Güvenlik İzleme ve Olay Müdahalesi hizmeti kurumların ihtiyaç duyduğu yüksek doğruluk oranına sahip siber saldırıları tespit edip durdurmanın yanı sıra, gelecekteki saldırıları önceden önlemek için alınacak tedbirleri sağlayarak kurumların kritik varlıklarını korumaktadır.

Secure Future, her çalışanına eşit, adil ve rahat bir çalışma ortamı sunmayı temel prensip olarak benimsemiştir. 2022 yılından itibaren her yıl çalışanların yanıtladığı anket sonuçlarına göre "GREAT PLACE TO WORK" sertifikasını almaya hak kazanmıştır. Aynı zamanda 2024 yılı anket sonuçlarına göre "Türkiye'nin En İyi İşverenleri" arasına seçilmiştir.

Türkiye'nin en saygın üniversitelerinden Bahçeşehir Üniversitesi ile sektörümüzde yaşanan nitelikli insan kaynağı problemini aşmak için Secure Future Akademi'yi 2023 yılında hayata geçirmiştir. Secure Future'ın deneyimli profesyonelleri ve Bahçeşehir Üniversitesi'nin akademik uzmanları tarafından hazırlanan ve alanında ilk olan eğitim akademisi, uluslararası normlara uygun teorik bilgilerin yanı sıra pratik uygulamaları da içeriyor.

"We Secure the Future" mottosu ile geleceği koruma altına alan teknolojileri müşterilerinin iş süreçlerine entegre etmelerini sağlayan Secure Future, ülkesine ve sektörü için değer yaratan yatırımları ile büyümeye devam etmektedir.

Rakamlarla Secure Future
200+ Müşteri
1.000+ Proje
%95 Müşteri Memnuniyeti
150+ Teknik Sertifika
50+ Çalışan
2 yıl üst üste Great Place To Work sertifikası sahibi

Bilişim Faaliyetlerinden Elde Edilen Net Satış Gelirleri (Bin TL):	
2022	**230.605**
2023	**342.924**

SECURE FUTURE®

SİBER DÜNYADA GÖZÜNÜZ KULAĞINIZ

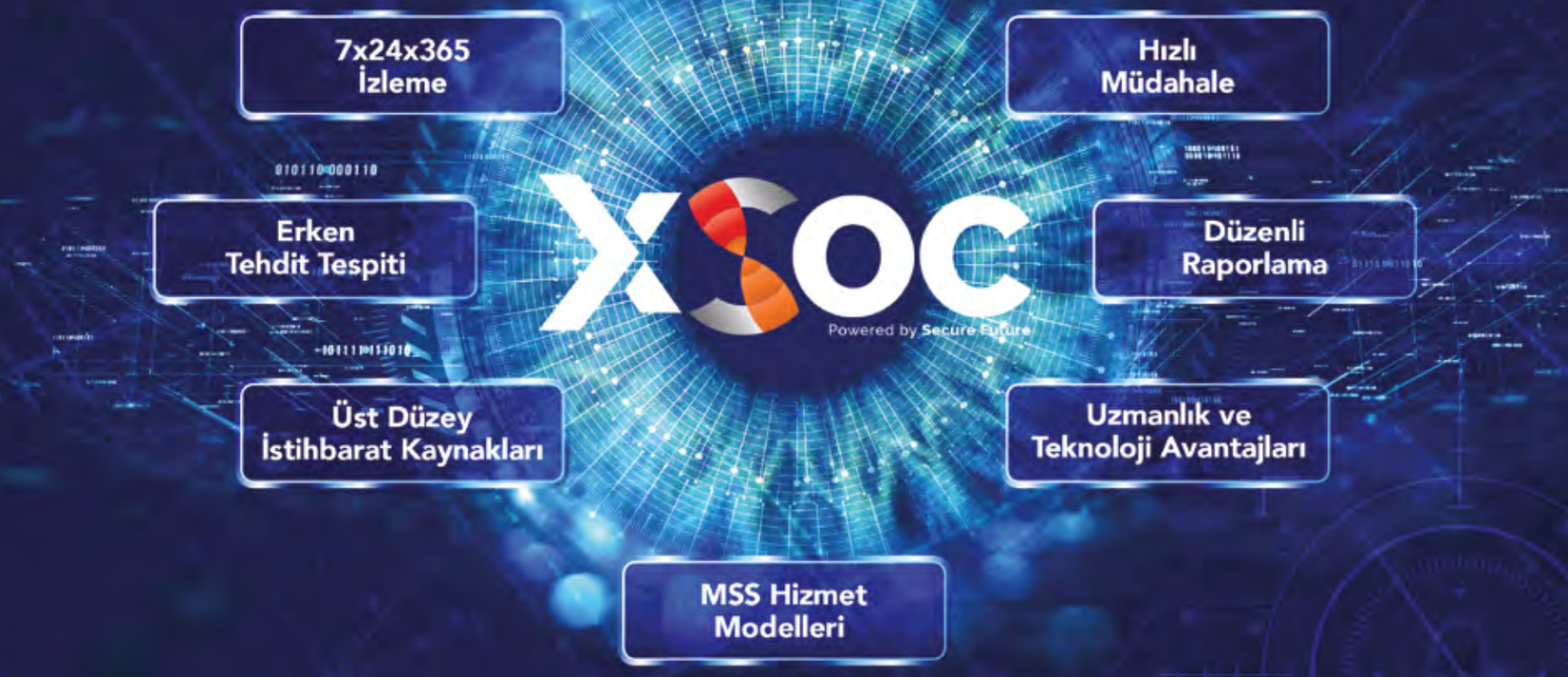

Asla Uyumayan Güvenlik Operasyon Hizmetimiz XSOC (Extended SOC) ile dijital varlıklarınızı 7x24x365 izliyor, tehditleri hızlı bir şekilde tespit edip anında müdahale ederek güvenliğinizi güçlendiriyoruz.

Türkiye'nin ve dünyanın önde gelen şirketleri iç güvenlik ekiplerine destek olarak, uzman güvenlik analistlerinden oluşan ekibimiz ve son teknoloji çözümlerimiz sayesinde güvenlik operasyonlarını genişletiyor.

Siz de kafanızı yastığa rahat koymak için bize ulaşın!

www.securefuture.com.tr

/securefuturetr

Detaylı bilgi ve demo talepleri için :

281

SEYİR



Yakup Küçük
Genel Müdür

Seyir Mobil, araç takip ve filo yönetim sistemlerinde ihtiyaca yönelik çözümler üreten, yüzde yüz yerli sermayesiyle kendine ait AR-GE Merkezi olan bir teknoloji şirketidir. Kendi üretmiş olduğu yazılımlar ile 18.000 müşterisi ve 200.000 araç takip referansına uçtan uca sektörel çözümler üreten Seyir Mobil, bugün Türkiye pazarında bir lokomotif görevi üstlenmektedir.

Misyonumuz: Araç takip ve filo yönetimi sistemleri alanında, uzman ve güvenilir kadromuz ile müşterilerimize en kaliteli ve güvenli hizmeti sunmak, inovatif ve kreatif düşünceden ayrılmadan kullandığımız teknolojiyi ve üretimi artırmak

Vizyonumuz: Ulusal ve Uluslararası normlar doğrultusunda sektörün gerekliliklerini yerine getirmek ve yenilikler katmak. Müşteri memnuniyeti, sadakat ve güvenini üst düzeyde tutmayı
sürekli ilke edinen bir kurum olmak.

Faliyet Alanlarımız: Araç takip ve Filo Yönetim Sistemleri, Telemetri ve Güvenlik Sistemleri Çözümleri, IoT Çözümleri.

Pazara Sunduğumuz Çözümler
Araç Takip Sistemi: Seyir Mobil'in Araç Takip Sistemi sayesinde aracınızı gerçek zamanlı ve geçmişe dönük olarak 7 gün 24 saat takip edebilirsiniz.

281. SEYİR MOBİL YAZILIM ELEKTRONİK OTOMASYON SİSTEMLERİ SAN. VE TİC. A.Ş.
DUMLUPINAR MH. HÜRRIYET CD. NO:42 KAT:2
DERINCE / KOCAELİ

Tel .....: .0850 200 0860
Kuruluş Yılı .....: 2012
Şirket Yetkilisi .....: YAKUP KÜÇÜK
Personel Sayısı .....: 97
E-posta Adresi .....: bilgi@seyirmobil.com
Web Adresi .....: www.seyirmobil.com

Filo Yönetim Sistemi: Araçlarınızın periyodik bakım, trafi cezaları, kaza giderleri, yakıt fişleri, arıza ve diğer tüm masraflarının takibini sağlar; muayene, sigorta, kasko sürücü belgeleri gibi belirli sürelerde yenilenmesi gereken periyodik işlemleri size zamanından önce hatırlatır.

Mobil Takip Sistemi: Motosikletten, scooterlara, treylerlerden konteynerlara takip etmek istediğiniz tüm mobil araçlarınızı yeni nesil mobil takip cihazı ile takip edebilirsiniz. Standart araç takip özelliklerinin yanında güç tasarruf modu, suya dayanıklılık, uyku modu, ivme sensörü, hırsızlık alarmı, geniş çalışma gerilim aralığı gibi birçok özelliği içinde barındırmaktadır.

Dijital Takograftan Veri İndirme: Dijital Takograf Veri İndirme sistemi Seyir Mobil bünyesi altında 2 farklı şekilde çözüme kavuşturulur. Aracınızın uyumlu dijital takografına TAVİ (yerel) cihazını bağlayarak takograf verilerini indirebilir, kolaylıkla dijital ortama aktarabilirsiniz. Ya da herhangi bir ek yazılım ve donanım gerektirmeden mevcut araç takip cihazlarımıza dâhil olarak uzaktan araçlarınızın takograf verilerine ulaşabilir ve indirebilirsiniz.

U-ETDS & Konum Verisi İletimi: U-ETDS verilerinin oluşturulması ve konum verilerinin bakanlığa gönderilmesi konusunda Seyir Mobil, işletmenizin takip süreçlerini güncel ve etkin hale getirir. Seyir Mobil'in entegre sistemiyle U-ETDS verilerinizi hızlıca oluşturabilir ve Bakanlık ile sorunsuz bir iletişim kurabilirsiniz. Seyir Mobil'in bu çözümü, işletmenizin dijital dönüşümüne destek sağlar, aynı zamanda zaman ve işgücü tasarrufu sunar.

Bluetooth Eşleşmesi İle Soğuk Zincir Takibi: Soğuk Zincir Takip Sistemiyle, frigorifik araçlarınızda taşıdığınız ürünlerin sıcaklık değerlerindeki değişimleri, anlık olarak kolayca takip edebilirsiniz. Sıcaklık sensörü ve cihaz arasında kullanılan Bluetooth teknolojisi sayesinde, klasik kablolama yöntemlerinde yaşanılan veri kayıplarının önüne geçebilirsiniz.

Bluetooth ile Treyler Eşleşme: Sistem üzerinden yapacağınız anlık kontroller ile treyler-çekici eşleşmelerinizi istediğiniz zaman görüntüleyebilir, Bluetooth bağlantısı sayesinde plakalarınızı kolayca eşleştirebilirsiniz.

Kalan Sürüş Takibi: Dijital takografa sahip tüm araçlarınızda, takografın oluşturmuş olduğu gerçek zamanlı sürüş sürelerine erişmenizi sağlar. Sürücülerin yasal olarak belirlenen günlük ve haftalık sürüş ve dinlenme sürelerini en iyi şekilde yönetmenize yardımcı olur.

Bilişim Faaliyetlerinden Elde Edilen Net Satış Gelirleri (Bin TL):	
2022	**58.723**
2023	**109.187**

SEYİR MOBİL'İN AKILLI ÇÖZÜMLERİ İLE YOLUNUZ HEP AÇIK

- 7/24 Araç Takibi ve CanBUS Veri Raporlama
- Dijital Takograf Verilerini Uzaktan İndirme ve TOBB Sistemi Entegrasyonu
- Gerçek Zamanlı Kalan Sürüş Takibi ve Sürüş Planı Oluşturma
- Araç İçi ve Dışı Görüntü Kaydı Çözümü
- U-ETDS Veri Takibi ve Bakanlığa Veri Gönderme
- Motosikletlerden Forkliftlere Nesne Takibi Çözümüyle Mobil Takip Sistemi
- Yapay Zeka Destekli Akllı Kamera Sistemiyle Sürücü Davranış Analizi
- Bluetooth ile Treyler-Çekici Eşleşme ve Soğuk Zincir Takibi



Dumlupınar Mah. Hürriyet Cad.
No:42 Kat:2 41900 Derince/ Kocaeli

www.seyirmobil.com
/seyirmobil

0850 200 0860

T.C. SANAYİ VE TEKNOLOJİ BAKANLIĞI
ONAYLI AR-GE MERKEZİ

AppGallery
App Store
Google Play

Yerli Malı
YERLİ MALI
Made In Turkey

sistem Global



Hüseyin Karslıoğlu
Yönetim Kurulu Başkanı

KOBİ'ler başta olmak üzere, katma değerli üretim hedefleyen her ölçekten şirkete büyüme odaklı iş servisleri ve danışmanlık hizmetleri sunmaktayız. Türkiye genelinde 10 farklı şehirde, 650'den fazla iç uzmanımız ile faaliyet gösterirken, uluslararası ekosistemdeki hizmetlerimizi ise Londra, Berlin, Brüksel, Singapur, Dubai, Amsterdam, Riyad, Taşkent, Almatı ve Torino ofislerimiz üzerinden sürdürmekteyiz.

Finansal ve Vergi Danışmanlıkları, Mevzuat & Uyum, Globalleşme, Ar-Ge ve Patent alanlarında sunduğumuz iş servisleri ve danışmanlık hizmetleriyle bugüne kadar 15 binden fazla şirketin sürdürülebilir değer üretimine katkıda bulunduk.

Türkiye'yi güçlendiren işletmelerin mikrodan KOBİ'ye, KOBİ'den OBİ'ye, lokalden globale veya halka arza olan yolculuklarında güvenilir köprüsü olmayı amaçlıyoruz. Firmaların globalleşme ve finansmana erişimlerinde kılavuz gemileri olarak kendimizi sürekli geliştiriyoruz.

Amacımız, KOBİ'lerin global arenada rekabet edebilir hale gelmelerine destek olmak ve onların katma değer ve büyüme odaklı ihtiyaçlarına uçtan uca yanıt verebilmek.

SİSTEM GLOBAL DANIŞMANLIK A.Ş.
HUZUR MAH. FATİH CAD. NO 67/17 SARIYER
İSTANBUL

Tel .....: 0 212 709 08 50
Kuruluş Yılı .....: 1996
Şirket Yetkilisi .....: HÜSEYİN KARSLIOĞLU
Personel Sayısı .....: 650+
E-posta Adresi .....: info@sistemglobal.com.tr
Web Adresi .....: www.sistemglobal.com.t

Özellikle KOBİ'ler için geliştirdiğimiz uçtan uca servis modelleri, yeni nesil finansman çözümleri ve dijital ürünlerin kapsamını genişletmek amacıyla çalışmalarımız kesintisiz devam etmektedir. Bu kapsamda KOBİ'lerin dijital dönüşümüne katkı sağlamak için yenilikçi ve sürdürülebilir çözümler sunuyor, iş süreçlerini optimize etmelerine yardımcı oluyoruz.

Teknolojiyi etkin kullanarak verimlilik artışı sağlıyor ve KOBİ'lerin rekabet gücünü artırmayı hedefliyoruz. Teknolojiye entegre servisler sunarak, teknoloji odaklı firmalara çözümler üretirken, aynı zamanda kendimizi de teknoloji, yazılım ve Ar-Ge faaliyetleri ile dönüştürüyoruz. Bu çerçevede geliştirdiğimiz ürünler, spin-offlarımız ve yatırımlarımız ile Türkiye'nin gelişmekte olan regülasyon teknolojileri (regtech) ekosisteminde öncü bir rol üstlenmiş bulunuyoruz.

Firmalarımızın global pazarda katma değerli işlerde yer alabilmesi adına, global networkümüzün kaldıraç etkisini tüm ekosistemin faydasına sunmak en önemli önceliğimiz. İhracat artırımına yönelik odak, nitelikli personel, girişimcilik ve yatırımcı olgunluğunda ekosistemimizin geldiği nokta çok değerli. Şimdi, gelişen altyapı ve kapasiteyle yurt dışına açılma, ihracatımızı artırma ve global seviyede katma değer üretme zamanı.

Öte yandan yapay zeka teknolojileriyle hızlı değişen ve rekabetçi dünyada, ileriye yönelik adımlar atmak küresel arenada var olabilmemizin ve katma değer yaratmamızın en önemli koşulu. Yapay zeka alanındaki gelişmeleri, sektörün sürekli dönüşümünde kilit görüyoruz ve bunu, İkiz Dönüşüm kavramı ile beraber dijitalleşme ve sürdürülebilirlik ilkelerine hizmet edecek şekilde her firmanın yol haritasına alması gerektiğine inanıyoruz.

Sistem Global olarak, müşteri memnuniyetini her zaman ön planda tutarak, onların ihtiyaçlarına en uygun çözümleri sunmaya devam ediyoruz. Geleceğe yönelik stratejik planlarımızı, teknoloji ve yenilik odaklı bir bakış açısıyla oluşturuyor, her adımımızda global trendlere uygun çözümler üretmeye özen gösteriyoruz. Bu sayede, danışmanlık hizmetlerimizde mükemmeliyeti hedefleyerek, müşterilerimizin sürdürülebilir büyümesine katkıda bulunuyoruz.

Kuruluşumuzdan bu yana KOBİ'lerimizin Ar-Ge ve inovasyon ağırlıklı hizmetlerimiz aracılığıyla katma değerli üretim ile güçlenebilmesi adına önemli danışmanlıklar ve hizmetler sunduk, sunmaya da devam edeceğiz.

Risklerinizi minimize edin!

İnovasyon yolculuğunuzda finansmana erişim imkânlarınızı keşfedin!

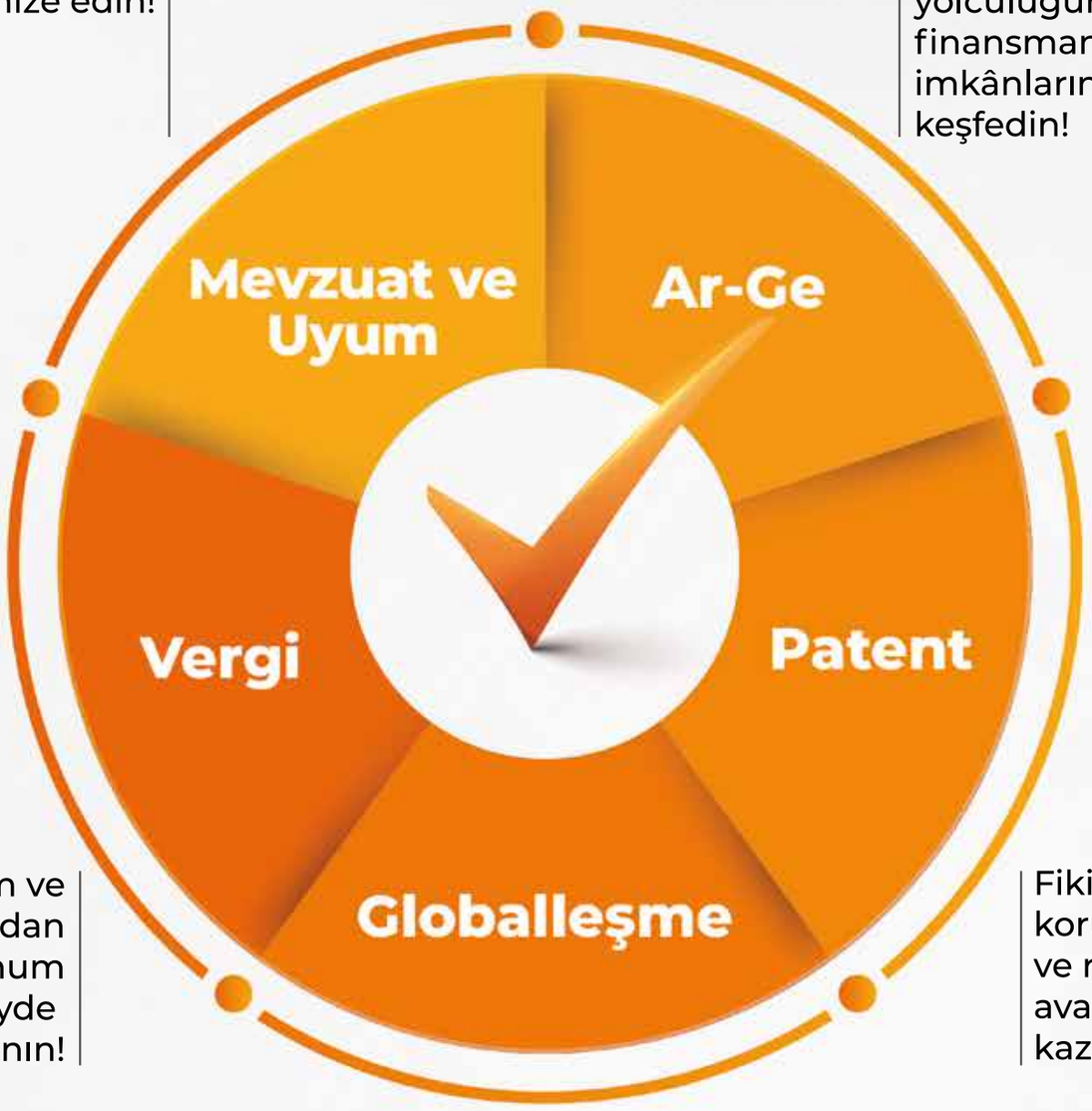

İndirim ve İstisnalardan optimum düzeyde faydalanın!

Fikirlerinizi koruyun ve rekabet avantajı kazanın!

Yeni pazarlara açılın!
Daha çok ihracat yapın!

SİSTEM GLOBAL UZMANLIĞI İLE

İŞİNİZİ BÜYÜTME ZAMANI

Hedefinize ulaşacağınız yol haritanızı birlikte çizerek şirketinizin geleceğini inşa edelim!

sistem Global

Size ulaşalım!

35

softtech



M. Bülent Özçengel
Genel Müdür

Softtech, odağına yapay zekâyı yerleştirerek, yeni teknolojiler geliştirmek, müşterilerine inovatif, sürdürülebilir ve etkin çözümler sunma stratejisiyle; 1600'den fazla yetkin çalışanı ile yaklaşık 20 yıldır teknoloji alanında faaliyet gösteriyor.

Başta bankacılık ve finans sektörü olmak üzere, birçok farklı dikey alanda da çözümler geliştiren Softtech, müşterilerine geniş bir ürün yelpazesi sunuyor. Yapay zekâ destekli yeni nesil low code yazılım platformu olan ''Plateau'' Softtech bünyesindeki diğer ürünlerin de geliştirilmesine imkân sunuyor.

Softtech'te geliştirilen bir diğer ürün olan yapay zekâ temelli doğal dil ile sohbet asistanı uygulaması olan Generative Conversational AI ise; self-servis olarak asistanlar yaratmak, dosyalar yükleyerek veya URL girerek bu asistanlar için bilgi tabanları oluşturmayı mümkün kılıyor. Softtech, işletmelerin daha hızlı ve daha iyi karar vermelerini sağlayan bir iş zekâsı platformu olan veri görselleştirme ve raporlama ürünü olan Data Plateau Visualize; mobil platformlar üzerinde hali hazırda çalışmakta olan ana uygulama sahibi dışında 3.parti firmaların da uygulamalarını çalıştırabilmesini hedefleyen SuperApp Platform; tarım sektörüne yönelik Agri, boya sektörüne yönelik Smart Disperse ve B2B Pazaryeri Platformu olan Emtia gibi farklı sektörlere yönelik ürünler sunuyor. Ayrıca uzman iş ortakları ile birlikte Faktoring Platformu ise; sektörünün ihtiyaçlarını karşılayan ürünler üretiyor ve uluslararası pazarlara yazılım hizmeti sağlıyor.

Softtech, Profesyonel Hizmetler alanında sektörden bağımsız İş Süreçleri Otomasyon, Kurumsal Hizmet Otomasyon, Robotik Süreç Otomasyon (RPA), Çok Kanallı Müşteri İletişim Merkezi ve Yetkin Kaynak Sağlama (Delivery Hub) iş kollarıyla yurt içi ve yurt dışında faaliyet gösteren müşterilerinin dijital dönüşüm yolculuklarında onlara eşlik ediyor.

İnovasyon merkezleri sayesinde inovasyon ekosistemini yakından takip eden Softtech, Türkiye'deki merkezinde blok zincir ve yapay zekâ gibi alanlarda uzmanlaşmış takımlar kurarak inovatif girişimler ve ürünler ortaya çıkartıyor. Softtech, etkinlikler için NFT tasarlayan ''Ticketolia'', çalışan etkileşimini artıran ''Lokum'' gibi girişimlerin yanı sıra İş Bankası iş birliği ile de başarılı projelere devam ediyor.

San Francisco'da bulunan inovasyon merkezi Maxitech aracılığıyla; yeni nesil teknoloji trendlerini, startup ve girişimcilik ekosistemini inovasyon perspektifinden takip ederek, Entrapeer Multiagent Çözümü ile bir startupın rakibini bulma ve uçtan uca bir araştırma sürecinin karşılaştırılması gibi konularda hem büyük kuruluşlara hem de startuplara akıllı çözümler sunuyor.

Softtech, yapay zekâyı kapsamlı bir kültür dönüşümü olarak ele alarak iş süreçlerine, eğitim içeriklerine ve stratejik planlamaya entegre ederken, proje ve ürünlere yenilikçi yapay zekâ çözümlerini dahil ederek konuyu geniş bir perspektifte değerlendiriyor. Öncü teknolojiler üreten, insan odaklı bir dünya markası olma vizyonunu teknolojik gelişmeleri içselleştirerek hayata geçirmeyi hedefliyor.

Softtech'in bünyesinde ürün olarak doğup, bugün iki ayrı şirket olarak faaliyetlerine devam eden "LiveWell" ve En İyi Kurum İçi Girişimcilik Ödülü'ne sahip liman otomasyon sistemi "GullsEye", kurum içi girişimciliğe verilen desteğin başarılı sonuçları olarak değerlendiriliyor.

Geleceğin yaratıcısının genç nesil olduğunun bilinciyle gençlere yatırımını farklı alanlarda sürdüren Softtech, Türkçe dilinde ücretsiz dijital eğitim platformu Pupilica ile öğrenmeye hevesli herkese eğitimde fırsat eşitliği sunuyor. Yetenek Kuşağı programı ile farklı teknolojilerde yetkinlik kazanmak üzere yeni mezun gençleri de Softtech bünyesinde sektöre kazandırmayı sorumluluğu sayıyor.

35. SOFTTECH YAZILIM TEKNOLOJİLERİ ARAŞTIRMA GELİŞ. VE PAZ. TİC. A.Ş.
REŞİTPAŞA MAH. KATAR CAD. İTÜ TEKNOKENT ARI-3 NO:4 SARIYER / İSTANBUL

Tel	0 850 290 60 00
Kuruluş Yılı	2006
Şirket Yetkilisi	M. BÜLENT ÖZÇENGEL
Personel Sayısı	1743
E-posta Adresi	info@softtech.com.tr
Web Adresi	www.softtech.com.tr

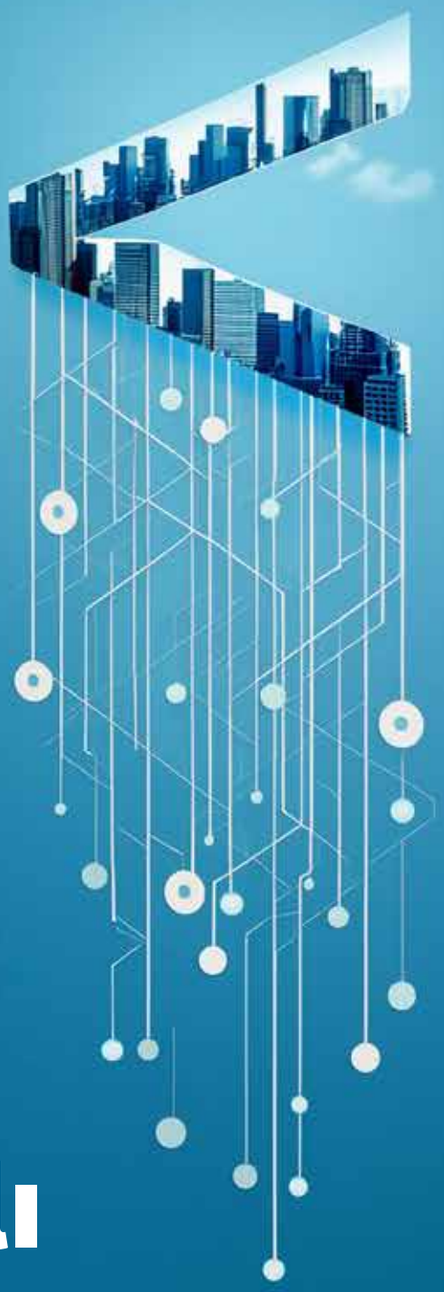

Yapay Zekâ ve **İnovasyon Odaklı Çözümler**

Dijital Dönüşüm Öncüsü

Üretime Yenilikçi Bakış

10+ Farklı Sektör

1600+ Çalışan

80+ Müşteri

softtech.com.tr

Türkiye İş Bankası kuruluşudur.

TÜRKİYE İŞ BANKASI 100

softtech

43

TAV | TECHNOLOGIES



M. Kerem Öztürk
Genel Müdür

DÜNYAYI TEKNOLOJİLERİMİZLE BULUŞTURUYORUZ

TAV Technologies olarak havacılık teknoloji ve bilişim konularında uzmanlaşmış, dünya çapında hizmet veren, alanında lider bir teknoloji şirketiyiz. TAV Havalimanları Holding'in bir iştiraki olarak 4 kıtada 20'den fazla ülkede 50'den fazla havalimanına ve yılda 200 milyondan fazla yolcuya hizmet vermekteyiz.

Son teknoloji ve yüksek kalite çözümlerimizi Türkiye'nin en yoğun ve büyük havalimanlarına ulaştırmakla kalmıyor; Avrupa'dan Latin Amerika'ya, Güney Afrika'dan Türki Cumhuriyetlere, Asya Pasifik bölgesinden Orta Doğu'ya uzanan müşteri portföyümüze her birinin ihtiyaçları için özelleştirilmiş bilgi teknoloji çözümleri ve havacılık yazılımları sağlıyoruz.

Dünya çapındaki havalimanlarına ürün ve hizmet sağlayarak teknoloji ihracatı yapmaktan gurur duyuyoruz. Müşterilerimizin verimliliğini ve gelirlerini artırmaya yönelik ileri çözümler sunuyoruz. Türkiye'nin ve dünyanın en büyük havalimanlarının bilişim altyapısı için açılan kapsamlı ihalelerde dünya devleriyle yarışıyoruz.

Ar-Ge merkezimizde, son teknolojileri kullanarak müşterilerimizin operasyonel verimliliklerine ve havalimanı gelirlerine katkı sağlayan ürünler geliştiriyoruz. Dijital dönüşüm alanında yenilikçi çözümler sunarken, yolcuların havalimanlarında uçtan uca rahat bir deneyim yaşamasını hedefliyoruz. 40'tan fazla teknoloji ürününden oluşan portföyümüz ve kapsamlı havacılık hizmetlerimiz ile sektörde öncü bir teknoloji sağlayıcısıyız.

Havacılığın dışında; inşaat, sağlık ve üretim sektörlerinde BT projeleri yönetiyoruz. Vizyoner yaklaşımımız, uzman profesyonel proje yöneticilerimiz ile müşterilerimizin memnuniyetini odağımıza alarak yenilikçi yazılımlar ve hizmetler sunuyoruz. 2005 yılından bu yana, havalimanı yönetim sistemlerindeki deneyimimiz ile, ana sistem entegratörü olarak anahtar teslim, entegre çözümler sağlıyoruz.

TAV Technologies olarak odağımız, çözümlerimizde sürdürülebilirlik ve verimliliği ön planda tutarak check-in'den uçağa binişe kadar sorunsuz ve kullanıcı dostu sistemlerle yolcu deneyimini geliştirmektir. Ayrıca, tüm çözümlerimizin en yüksek güvenlik ve sektörel standartlara uyumu önceliğimizdir.

Havacılık teknolojileri geliştirmedeki gücümüzü ve uzmanlığımızı yetenekli ekiplerimize borçluyuz. TAV Technologies'te sürekli öğrenme ve gelişim kültürünü teşvik etmekteyiz. Çalışma arkadaşlarımızın yeteneklerini geliştirmesine imkan tanıyarak ve yenilikçi fikirleri destekleyerek, dinamik bir çalışma ortamı yaratıyoruz. Çalışan gelişimine odaklanmakla kalmıyor müşterilerimizin değişen ihtiyaçlarını karşılayabilme yeteneğimizi de güçlendiriyoruz.

43. TAV TECHNOLOGIES - TAV BİLİŞİM HİZ. A.Ş.
VADİSTANBUL BULVAR, AYAZAĞA MAHALLESİ
AZERBAYCAN CADDESİ 2C BLOK NO:3L NO:3 34485
SARIYER/ISTANBUL

Tel	0 212 463 30 00
Kuruluş Yılı	2005
Şirket Yetkilisi	M. KEREM ÖZTÜRK
Personel Sayısı	522
E-posta Adresi	info@tavtechnologies.aero
Web Adresi	www.tavtechnologies.aero

Bilişim Faaliyetlerinden Elde Edilen Net Satış Gelirleri (Bin TL):	
2022	**345.095**
2023	**1.824.504**

TAV | TECHNOLOGIES

VİZYONER BAKIŞ AÇIMIZLA TEKNOLOJİLERİMİZİ DÜNYAYA SUNUYORUZ

- **HAVALİMANI TEKNOLOJİLERİ**
- **YAZILIM GELİŞTİRME**
- **BT OPERASYON YÖNETİMİ & DANIŞMANLIĞI**
- **ANA SİSTEM ENTEGRATÖRÜ**



Ayazağa Mahallesi, Azerbaycan Caddesi, 2C Blok No:3L No:3 Sarıyer / İstanbul

/tavtechnologies /user/TAVBilisim /company/tav-technologies Corporate.TAVTechnologies@tav.aero

320

Teletek



İlyas Turgut
Genel Müdür

Teletek Bulut Bilişim ve İletişim Hizmetleri A.Ş., 2011 yılında %100 yerli sermaye ile kurulmuş bir bulut bilişim altyapı sağlayıcısıdır. Her ölçekte firmaya başta bulut bilişim hizmetleri sunmaya odaklanan Teletek, her sektörden firmanın çözüm ortağı olarak sayısız buluta geçiş projesine imza atmıştır. Aynı zamanda internet servis sağlayıcılığı lisansına sahip olan firma, müşterilerinin yüksek kapasiteli veri iletimi ihtiyaçlarını da karşılayabilmekte ve böylelikle bulut servislerinin en yüksek performansla kullanımını sağlayabilmektedir.

Müşteri Hizmetleri Deneyimi konusuna büyük bir hassasiyetle yaklaşan Teletek, tüm müşterilerinin ticari faaliyetlerini sorunsuzca yürütebilmeleri için ihtiyaç duydukları her an yanlarında olmak için çalışmaktadır. Müşteri hizmetlerine 7/24 ücretsiz erişim, hızlı yanıt ve çözüm süreleri, izleme hizmetlerinde proaktif bilgilendirme gibi kritik konular, kesintisiz ve yüksek performanslı altyapıyla birlikte Teletek'in ön plana çıkan özellikleri arasındadır.

320. TELETEK BULUT BİLİŞİM VE İLETİŞİM HİZMETLERİ A.Ş.
DEĞİRMEN YOLU CD. ÇETİNKAYA SK.
NO:16/4, 34752, İÇERENKÖY-ATAŞEHİR / İSTANBUL

Tel .....: 0 216 576 21 21
Kuruluş Yılı .....: 2006
Şirket Yetkilisi .....: İLYAS TURGUT
Personel Sayısı .....: 40+
E-posta Adresi .....: info@teletek.net.tr
Web Adresi .....: www.teletek.net.tr

Veri Merkezi Altyapısı: Alanında dünya devi olan donanım ve hizmet sağlayıcıları, Teletek bulut altyapısının güvenilir bir seçenek olmasını sağlamaktadır. TELETEK, müşterilerine İstanbul'da TI Sparkle ve Equinix, Ankara'da ise Turkcell-Superonline veri merkezlerinde konuşlanmış halde coğrafi yedeklilik imkânı sunmaktadır. Aynı zamanda İnternet Servis Sağlayıcılığı lisansına sahip olan Teletek, BGP yedekliliği sayesinde kesintisiz ve yüksek performanslı bir internet altyapısı sunmaktadır. veri merkezleri arasında kurulu yüksek kapasiteli veri iletim altyapısı sayesinde üst düzey bir bulut altyapısı deneyimi sunar. Şehir içi ve şehirler arası Noktadan Noktaya Metro Ethernet ve Metro Ethernet İnternet hizmetileri de sağlayan Teletek, hibrit ve çoklu bulut mimarilerini çok kısa bir sürede ayağa kaldırabilmeniz için yüksek düzeyde bir teknik yeterlilik sunar.

Özel ve Genel Bulut (Private & Public Cloud): Kullanımınıza özgülenmiş sanal sunucu kaynaklarınızı sanal veri merkezi (VDC) yapısı ile tamamen yönetilebilir halde kullanabilirsiniz. Kubernetes mimarisi ile mikro servis mimarileri için de altyapı sağlayan Teletek; yedekli donanım kümeleri, Tier III seviyesinde veri merkezi hizmetleri ve BGP yedekliliği sağlanmış internet çıkışları sayesinde optimize edilmiş, ihtiyaca göre tamamı yönetilebilen bir bulut hizmeti önermektedir.

Hibrit ve Çoklu Bulut (Hybrid & Multi Cloud): Teletek Bulut altyapısı, VMware Cloud Provider™ ve Veeam® Service Providers ortaklıkları ile iş yüklerinizi özel bulutunuz ve Teletek Bulutu arasında kolaylıkla dağıtabilmenize imkân verir. Equinix ile iş birliği sayesinde AWS, Oracle Cloud, Azure, Google Cloud gibi küresel bulut sağlayıcıları ile ara bağlantı (Equinix Fabric interconnection) kurabilmenizi sağlar. Böylelikle Teletek bulutunda çalışan altyapınızı dünya üzerinde 210'dan fazla veri merkezi lokasyonuna bağlayabilme imkânına sahip olursunuz.

Buluta Entegre Teknoloji Çözümleri: Teletek Bulut altyapısı auto-tiering özelllikli karma ve full flash veri depolama donanımları ile sağlanan SAN/NAS teknolojisine ek olarak, buluta entegre VMware vSAN, NFS, NVMe, LTO ve S3 uyumlu OBS (object based storage) teknolojilerini de müşterilerinin kullanımına sunmaktadır.

Bilişim Faaliyetlerinden Elde Edilen Net Satış Gelirleri (Bin TL):	
2022	**36.975**
2023	**84.153**

Ayrıca VMware (VMware Cloud Director Availability™) ve Veeam (Veeam Cloud Connect) ortaklıkları ile felaketten kurtarma ve iş sürekliliği senaryolarınızı dilediğiniz gibi kurgulamanıza imkân veren, merkezi kullanıcı arayüzleri ile tamamı yönetilebilir ortamlar sağlamaktadır. Yakın zamanda Türkiye'nin önde gelen HSM üreticisi Procenne ile birlikte "Bulut HSM" çözümünü geliştirmeye başlayan Teletek, HSM'in sunduğu güvenlik ayrıcalığını "kullandığın kadar öde" modeliyle müşterilerine sağlamayı amaçlamaktadır.

Diğer Çözümler: Teletek ayrıca, KVKK ile ilgili çekinceleri gideren güvenilir kurumsal e-posta çözümü olarak Hosted Exchange, dosya paylaşımı ve sanal ofis çözümü olarak NextCloud'u önermekte ve yönetilen servisler olarak sunmaktadır. Firma ayrıca, özgülenmiş bir IaaS servisi olarak, SAP HANA uyumlu donanımlar ile kurulan donanım kümeleri ile SAP iş yüklerini yüksek performans hedefiyle karşılayabilmektedir.

BT Maliyetlerini Azaltmanın En Hızlı Yolu

"Servis Olarak Altyapı" (IaaS) hizmetlere odaklı çalışmaktadır. Bilişim teknolojilerinin bugün geldiği noktada uzun süreli kesintiler, dönemsel yük artışları kaynaklı sistemsel yavaşlıklar gibi aksamalara karşı tolerans çok düşmüş durumda. Bu da, sisteminizi ister tekilleştirilmiş ister dağıtık bir yapıda tasarlayın, "tam yedekli" bir altyapıyı gerekli kılmaktadır.

Bu çerçevede, düzgün işleyen bir BT altyapısı için veri merkezi, fiziksel donanım, ağ omurgası ve internet bağlantısı gereksinimlerin tam yedekli bir mimariyle karşılanması gerekir. BT operasyonlarının her biri ayrıca uzmanlık gerektiren ve ciddiyetle yönetilmesi gereken başlıklarında, çoğu döviz cinsinden ilk yatırım ve yenileme maliyetleri, alanında uzman personel istihdamı, rutin kalite denetlemeleri vb. konuların takibi söz konusudur. Bu da asıl işinize ayırmanız gereken zaman ve dikkatin ciddi bir kısmını ister istemez bu konulara yöneltmenizi gerektirir.

Teletek'in uzmanlığı ile BT sistemleriniz tam yedekli bir altyapıda çalışır; üstelik tüm maliyetleriniz kullandığınız kapasiteye bağlı olarak aylık periyodlarda tek faturada bilginize sunulur. Böylelikle maliyetlerinizi çok daha kolay yönetebilirsiniz.

Entegrasyon ve Yönetim Kolaylığı

Teletek Bulut altyapısı, müşterilerinin BT sistemlerini gelişmiş kullanıcı arayüzleri üzerinden kolaylıklar yönetilebilmesini sağlayacak şekilde yapılandırılmıştır. Bu sayede sanal veri merkezinizin tüm bileşenlerini tek ekrandan yönetebilir, yedekleme ve replikasyon görevlerinini yüksek bir esneklikle yapılandırabilir, 24 saatlik detaylı raporlama imkanıyla birlikte uzaktan kolaylıkla yönetebilirsiniz. Bu durum, veri merkezi operasyonunu ortadan kaldırarak ciddi bir zaman ve dikkat kazanımı sağlar.

Bulut bilişimin gücüyle, tam 13 yıldır
iş yapış şeklinizi değiştiriyor, geleceği sizler için bugüne taşıyoruz.

Her yıl farklı sektörlerden pek çok firma bulut bilişimin sağladığı güçlü temeller üzerinde yükselmeyi tercih ediyor.

Firmalar bu sayede BT maliyetlerini öngörebiliyor, beklenmeyen altyapı sorunlarıyla daha hızlı ve etkin şekilde başa çıkabiliyor;
böylelikle tüm enerjilerini kendi işlerine aktarabiliyorlar.

Teletek'le siz de hazırsınız. Başlayalım!

Teletek


Gülhan Coşkun, Hakan Altay
Kurucu Ortak

YENİ NESİL DANIŞMANLIK

TRSİBER, KOBİ'ler ve Kamu Kurumları ile kritik altyapı işleten kurumlarımızın bilgi güvenliği, siber güvenlik gereksinimlerinin karşılanmasında danışmanlık ve denetim hizmeti vermek üzere Mart 2023 tarihinde 30 yılı aşkın kamu ve özel sektör deneyimi olan uzman kadro ile kuruldu.

Bilgi güvenliği alanında yeni bir yapıda ve deneyimli bir kadro ile hizmet veren **TRSİBER**, kurumsal dijitalleşme ihtiyaçlarının değerlendirilmesi ve en uygun çözümlerin marka bağımsız olarak üretilerek dijital dönüşüm süreçlerinin desteklenmesi konusunda müşterilerine uçtan uca siber dayanıklılığı yüksek, uygulanabilir çözümler üretmektedir.

TRSİBER olarak, en uygun ve en güvenli çözümleri sunmak üzere ihtiyaçların doğru analiz edilmesi, uygulanabilir ve sürdürülebilir çözümlerin üretilmesi ilkesini benimsiyoruz.

Amacımız müşterilerimizin bilgi güvenliği ihtiyaçlarını etkin çözümler üreterek karşılarken, katma değer sağlamak ve tecrübelerimizi aktarmak, daha fazla müşteriye uzman kadromuzun deneyimlerinden yararlanma olanağı sunmaktır.

TRSİBER BİLİŞİM VE DANIŞMANLIK A.Ş.
BEŞTEPE MAH. NERGİZ SOK. VIA FLAT İŞ MRK.
NO: 7-2/87 YENİMAHALLE / ANKARA

Tel ..... : 0 312 248 13 88
Kuruluş Yılı ..... : 2023
Şirket Yetkilisi ..... : HAKAN ALTAY - GÜLHAN COŞKUN
Personel Sayısı ..... : 5
E-posta Adresi ..... : info@trsiber.com.tr
Web Adresi ..... : www.trsiber.com.tr

Kuruluşundan itibaren 1 yıl içerisinde Kamu Kurumları, Kamu ve Vakıf Üniversiteleri, Belediyeler, Enerji Üretim / Dağıtım firmaları, Holdingler ve Elektronik Haberleşme sektöründe 40+ iş ortağımızda 60+ proje tamamlamış olmanın verdiği gurur ile hizmetlerimizi aynı kararlılık ve kalite ile daha fazla iş ortağımıza sunmayı hedefliyoruz.

Ana Faaliyet Alanlarımız

- T.C. CUMHURBAŞKANLIĞI Dijital Dönüşüm Ofisi Bilgi ve İletişim Güvenliği Rehberi Uyum Denetim Hizmeti (TSE-BİG-0020)
- TSE B sınıfı Sızma Testi Hizmetleri (TSE-STF-069)
- EPDK Enerji Sektöründe Siber Güvenlik Olgunluk Modeli Yönetmeliği Danışmanlık Hizmeti
- T.C. CUMHURBAŞKANLIĞI Dijital Dönüşüm Ofisi Bilgi ve İletişim Güvenliği Rehberi Uyum Danışmanlık Hizmeti
- ISO 27001:2022 BGYS Belgelendirmeye Hazırlık ve Danışmanlık Hizmeti
- ISO 27701:2019 KVYS Belgelendirmeye Hazırlık ve Danışmanlık Hizmeti
- KvKK uyumluluk danışmanlık hizmetleri
- Sistem Destek Hizmetleri, personel kiralama
- Siber Güvenlik çözümleri satışı
  - o Veri Sızıntısı Tespit ve Önleme (DLP)
  - o Çok Faktörlü Kimlik Doğrulama (MFA)
  - o Ağ Erişim Kontrol (NAC)
  - o Güvenlik Bilgileri ve Olay Yönetimi (SIEM)
  - o Uç Nokta Tehdit Algılama ve Yanıt (EDR)
  - o Ayrıcalıklı Erişim Yönetimi (PAM)
  - o Siber Tehdit İstihbaratı (CTI)
  - o Web Uygulaması Güvenlik Duvarı (WAF)
  - o Güvenli Veri Silme Donanımı
  - o Mail Gateway
  - o Hotspot çözümleri
  - o Endüstriyel Kontrol Sistemleri Siber Güvenlik Ürünleri
- Eğitim Hizmetleri
  - o Bilgi Güvenliği Farkındalık Eğitimi
  - o SOME Eğitimi
  - o ISO 27001 Baş Denetçi Eğitimi

Yetkinliklerimiz

- T.C. CUMHURBAŞKANLIĞI Dijital Dönüşüm Ofisi Bilgi ve İletişim Güvenliği Rehberi Uyum Denetim Hizmeti Sağlayan Firma (TSE-BİG-0020)
- TSE Sızma Testi Firma Belgesi TS-13638 (TSE-STF-069)
- T.C. Sanayi ve Teknoloji Bakanlığı Milli Teknoloji Genel Müdürlüğü Kamu Bilişim Yetki Belgesi (STB01-945)
- T.C. Sanayi ve Teknoloji Bakanlığı Milli Teknoloji Genel Müdürlüğü Sızma Testi Yetki Belgesi (STB03-76)

Bilişim Faaliyetlerinden Elde Edilen Net Satış Gelirleri (Bin TL):	
2022	-
2023	**1.923**


TR SİBER
Bilişim ve Danışmanlık A.Ş.
TSE B SINIFI YETKİLİ SIZMA TESTİ HİZMETİ
CBDDO BİLGİ VE İLETİŞİM GÜVENLİĞİ REHBERİ DENETİM HİZMETİ
CBDDO BİLGİ VE İLETİŞİM GÜVENLİĞİ REHBERİ UYUM DANIŞMANLIĞI
EPDK ENERJİ SEKTÖRÜNDE SİBER GÜVENLİK
OLGUNLUK MODELİ DANIŞMANLIK HİZMETİ
ISO 27001:2022 BELGELENDİRMEYE HAZIRLIK DANIŞMANLIK HİZMETİ
KVKK UYUM VE DANIŞMANLIK HİZMETİ
SİSTEM DESTEK BAKIM HİZMETLERİ
SİBER GÜVENLİK ÇÖZÜMLERİ
SİBER GÜVENLİK EĞİTİMLER
+90 (312) 248 13 88
info@trsiber.com.tr
Beştepe Mah. Nergiz Sok. No:7/2 Via Flat İş Merkezi
K:3 Daire No:87 Yenimahalle / ANKARA
www.trsiber.com.tr

298



Ömer Ersöz, Cem Balık, Gürcan İhtiyar, İbrahim Arslan
Merve Şahin Yayla, Elif Yargıcı

VAS, 21 yılı aşkın sektör deneyimi, uzmanlaşmış bir ekip ve yenilikçi bir yaklaşım ile müşterilerimizin iş süreçlerini optimize etmeye odaklanıyoruz. Sektör lideri çözümlerimizle, işletmelerin verimliliğini artırmalarını, maliyetlerini düşürmelerini ve rekabet güçlerini artırmalarını sağlıyoruz.

Dijital Güvenli Çalışma Alanı: Günümüzde, işletmelerin esnek çalışma modellerine geçiş yapması kaçınılmaz hale gelmiştir. VAS olarak, dijital güvenli çalışma alanlarınızı oluşturmak için en son teknolojileri kullanıyor ve verilerinizin güvenliğini sağlıyoruz.

Hibrid Bulut Teknolojileri: İşletmelerin verimliliğini artırmak ve maliyetlerini düşürmek için bulut teknolojilerine geçiş şarttır. VAS, size en uygun hibrid bulut çözümlerini sunarak, altyapınızı güçlendirirken esnekliği de sağlıyor.

Bütüncül Güvenlik Teknolojileri: Güvenlik, her işletmenin öncelikli konularından biridir. VAS olarak, bilişim altyapınızı bütünsel bir güvenlik yaklaşımıyla koruyor ve siber tehditlere karşı en etkin çözümleri sunuyoruz.

298. VAS BİLİŞİM TEKNOLOJİLERİ A.Ş
ADRES: FETİH MAH. TAHRALI SK. KAVAKYELİ PLAZA NO:7 C KAT: 10 DAİRE 20 ATAŞEHİR İSTANBUL

Tel .....: 0 850 840 08 27
Kuruluş Yılı .....: 2015
Şirket Yetkilisi .....: ÖMER ERSÖZ
Personel Sayısı .....: 32
E-posta Adresi .....: info@vas.com.tr
Web Adresi .....: www.vas.com.tr

Müşteri odaklı yaklaşımımızla, her işletmenin özel ihtiyaçlarını anlayarak onlara özel çözümler sunuyoruz. Sektördeki tecrübemiz ve uzmanlığımızla, müşterilerimizin iş süreçlerini optimize etmelerine ve rekabet avantajı elde etmelerine yardımcı oluyoruz.

VAS Global olarak ana firmamız VAS'ın uzmanlık alanlarında gereken hizmetleri, global ölçekte sağlamaktayız. Gerek Türk şirketlerinin yurtdışı Bilgi Teknolojileri Hizmetleri ihtiyaçlarını karşılamakta gerek tamamen yurtdışı kaynaklı projelere destek vermekteyiz. Kendi kaynaklarımız ve İş ortaklarımız ile ister anahtar teslimi projeler ile uçtan uca gerekse derinliğine uzmanlık eksikliği yaşanan projelerin kısmi hizmet ihtiyaçlarını karşılayabiliyoruz. Hizmetlerimizin ana başlıkları:

- Bilgi Teknolojileri Danışmanlığı
- Tasarım
- PoC
- Kurulum
- Teknik Destek
- Eğitim
- Yönetilebilir Hizmetler
- Dış Kaynak Hizmetleri (Proje veya süre bazlı)

Hepsi alanında uzman ve tecrübeli ekiplerimiz Ağ, Güvenlik, Dijital çalışma alanı, Bulut ve Veri Merkezi alanlarında onlarca başarılı proje gerçekleştirmişlerdir. VAS Global uzmanları ile altyapınız ve BT projeleriniz emin ellerde olacaktır.

VAS olarak sunduğumuz çözümlerle sağlık, finans, e-ticaret, üretim ve daha birçok alanda, müşterilerimizin memnuniyeti ve başarısı için çalışıyoruz.

Bilişim Faaliyetlerinden Elde Edilen Net Satış Gelirleri (Bin TL):	
2022	**81.870**
2023	**96.771**

GELİŞMİŞ VE GÜVENLİ HİBRİT ÇÖZÜMLER

Akıllı Hibrit Şirketler | Güçlü Siber Kalkanlar | Güvenli Uzaktan Erişim

DEX olarak bilinen **Digital Experience Monitoring**, dijital kullanıcı deneyimini izlemeye ve analiz etmeye odaklanan bir teknolojidir. DEX, kullanıcıların bir uygulama veya web sitesiyle nasıl etkileşimde bulunduğunu, performans sorunlarını ve kullanım zorluklarını tespit eder. Bu sayede, kullanıcı memnuniyetini artırmak ve teknik sorunları hızlıca çözmek mümkün olur. Temel amacı, son kullanıcı deneyimini iyileştirmek ve kesintisiz bir dijital deneyim sağlamaktır.

Bir DEX ürünü olan **Lakeside Systrack**, kullanıcıların dijital deneyimlerini izlemek ve optimize etmek için geliştirilmiş bir yazılımdır. Systrack, sistem performansını, uygulama kullanımı ve kullanıcı davranışlarını analiz ederek performans sorunlarını tespit eder ve çözüm önerileri sunar. Systrack'in avantajları arasında hızlı sorun giderme, kullanıcı memnuniyetinin artması, IT verimliliğinin yükselmesi ve detaylı raporlama yetenekleri bulunur. Bu sayede IT ekipleri, proaktif olarak sorunları önleyebilir ve maliyetleri düşürerek iş sürekliliğini sağlar. Systrack, işletmelerin dijital altyapılarını daha etkin yönetmelerini ve kullanıcılarına **kesintisiz** ve **yüksek kaliteli** bir dijital deneyim sunmalarını sağlar.

API Security, Uygulama Programlama Arayüzlerinin (API) güvenliğini sağlama sürecidir. API'ler, uygulamalar arasındaki veri alışverişini mümkün kılarak modern yazılım geliştirme süreçlerinde kritik bir rol oynar. Ancak, API'ler açık oldukları için siber saldırılara karşı savunmasız olabilirler. Bu nedenle, API Security, veri ihlallerini önlemek, yetkisiz erişimi engellemek ve uygulamaların güvenliğini sağlamak için önemlidir.

Bir API Security ürünü olan **SALT**, API'leri koruma ve güvence altına alma konusunda lider bir çözümdür. SALT, API trafiğini sürekli izleyerek anormallikleri ve potansiyel tehditleri tespit eder. Avantajları arasında, gerçek zamanlı tehdit algılama, API'lerin yanlış yapılandırılmasının önlenmesi ve saldırılara karşı proaktif savunma bulunur. Ayrıca, SALT'ın detaylı analiz ve raporlama yetenekleri, güvenlik ekiplerinin API güvenliğini daha etkin bir şekilde yönetmelerine yardımcı olur. SALT, işletmelerin API güvenliğini artırarak **veri koruma ve uyumluluk** gereksinimlerini karşılamalarına olanak tanır.

VDI (Virtual Desktop Infrastructure) ürünleri, şirketlerin çalışanlarına sanal masaüstü hizmetleri sunarak uzaktan çalışma ve esnek çalışma modellerini destekler. **Citrix Virtual Apps and Desktops (CVAD)** ve eski adıyla **VMware Horizon**, yeni adıyla **Omnissa**, bu alandaki iki önemli çözümdür. Hem Citrix Virtual Apps and Desktop lisansları hem de Omnissa lisansları şirketlerin ihtiyacını tam olarak karşılayan ve şrketlere özgürlük tanıyan geniş içeriklere sahiptir. Aylık ve yıllık abonelik seçenekleri ile başlangıç maaliyetlerinin düşük ve daha öngürülebilir olması sağlanmaktadır. Kullanıma dayalı lisanslama seçenekleri ile işletmelerin kullanılan hizmet miktarına göre ödeme yapmasını ve maliyetleri kontrol altında tutmasını amaçlamaktadır. Yalnızca şirket içinde değil bulut üzerinde hizmet almayı tercih eden veya hem bulut hem de yerel veri merkezlerinde çözümleri birleştiren işletmelere uygun bulut tabanlı ve hibrit lisanslama modellleri de seçenek olarak sunulmaktadır.

Her iki ürün de, işletmelerin dijital dönüşüm süreçlerini desteklerken, güvenlik ve performans iyileştirmeleri ile kullanıcı deneyimini artırır. Bütün bu özellikler ve daha fazlası ile birlikte yeni kullanmaya başlayacak işletmeler veya hali hazırda kullanıp yenileme yapmayı bekleyen işletmeler için **maliyet etkinliği, bütçe planlaması, esneklik, gelişmiş güvenlik, kolay yönetim** gibi sayısız avantajlar sunmaktadır.

vas.com.tr

63

VBT Yazılım



Tayfun Yurdagül
Genel Müdür

1993 yılında kurulan **VBT Yazılım,** bugün Türkiye'de İstanbul, Ankara, Adana ve Konya ofisleri , yurtdışında Almanya, İngiltere, Avusturya, Dubai ve ABD ofislerinde çalışan **330 yetkin personeli** ile Türkiye'nin öne çıkan IT şirketlerinden biri haline gelmiştir. Sağlıklı büyüyen bir finansal yapısı, kurumsal müşterilerle yapılmış uzun dönemli kontratlar, güncel teknolojiyi kullanabilen uzman kadrosu, IBM, BMC gibi güçlü iş ortakları ile birlikte her gün daha iddialı bir konuma gelmektedir.

VBT Yazılım özellikle şu alanlarda çalışmalarını yoğunlaştırmıştır;

• IBM Mainframe Yazılım ve Donanım Ürün ve Hizmetleri
• ITSM, Otomasyon ve İzleme Çözümleri
• Ticari Yazılımlar (ERP, İnsan Kaynakları, e-dönüşüm (e-belge), Ödeme sistemleri, Blockchain)
• Kamu Yazılımları (E-Belediye, Abone Yönetim Sistemi, Uzaktan Sağlık, Eğitim)
• Üretici Çözümleri (IBM, BMC)
• 7x24 sistem yönetimi hizmetleri
• Anahtar teslim yazılım ve modernizasyon projeleri
• Danışmanlık ve Eğitim Hizmetleri

63. VBT YAZILIM A.Ş.
QUICK TOWER, İÇERENKÖY MH.UMUT SK. NO:10-12 K:13 D:57-60 PK:34752 ATAŞEHİR/ İSTANBUL
Tel ..... : 0 216 577 69 21
Kuruluş Yılı ..... : 1993
Şirket Yetkilisi ..... : TAYFUN YURDAGÜL
Personel Sayısı ..... : 314
E-posta Adresi ..... : info@vbt.com.tr
Web Adresi ..... : www.vbt.com.tr

Şirket olgunluğu açısından her gün kendini geliştiren VBT Yazılım,

• ISO 9001:2008 - Kalite Yönetimi
• ISO 22301:2019-İş Sürekliliği Yönetim Sistemi
• ISO 22301:2012 - İş Sürekliliği
• ISO 27001:2013 - Bilgi Güvenliği
• ISO 20000-1:2011 - Bilgi Teknolojileri Servis Yönetimi
• SPICE Yazılım Geliştirme
sertifikalarına sahiptir.

Ayrıca T.C. Hazine ve Maliye Bakanlığı Gelirler İdaresi Başkanlığı sitesinde;
• e-Fatura
• e-Arşiv
• e-Defter
• e-Bilet
• e-İrsaliye
• e-SMM
• e-Müstahsil makbuzu

Başlıklarında özel entegratör olarak yerini almış ve yıllardır müşterilerine hizmet vermektedir.

T.C. Sağlık Bakanlığı sitesinde uzaktan sağlık sistemi yazılımı sunan aktif firmalar listesinde yerini almıştır.

VBT Yazılım, 2016 Yılından itibaren Sanayi Bakanlığının onayladığı yerinde ARGE merkezlerinden biridir ve 100 civarında araştırmacı ile rekabetçi yapısını geliştirecek ARGE çalışmaları yapmaktadır. Ülkenin önde gelen üniversiteleri ile iş birliklerini artırıp akademik katma değeri artırmaktadır.

THY, Akbank, İş Bankası, Garanti BBVA, Halk Bankası, KKB, Erdemir, SGK, Enerjisa, Ford, Genpa, KVK, Sanko, Renault, OYAK Holding çalıştığı müşterilerinden bazılarıdır.

Uzun soluklu işlere ve projelere imza atan VBT Yazılım bu kurumlarla uzun yıllardır birlikte çalışmaktadır.

VBT Yazılım, 2021 Temmuz ayı itibarı ile hisselerinin %31'ini halka arz etti. Hisseleri İstanbul Borsası'nda işlem görmeye başlayan VBT Yazılım, bu süreçte, eğitim, yapay zeka ve telekomünikasyon alanlarında başarılı şirketlere ortak olarak yelpazesini genişletmiş önümüzdeki dönemde yurt içinde ve dışında yeni ortaklıklar ve yeni ofisler açarak kapsama alanını genişletmek istemektedir.

Bilişim Faaliyetlerinden Elde Edilen Net Satış Gelirleri (Bin TL):	
2022	**1.067.012**
2023	**1.144.725**

VBT

Seçkin ve Kurumsal Müşterilerin Tercihi

VBT Yazılım A.Ş.

Flerpi
Esnek ERP Uygulaması

E-Flerpi
E-Dönüşüm Uygulamaları

Heroty
Kurumsal İK Yazılımı

Yapay Zeka ve Blockchain

bmc

IBM

Mainframe Hizmetleri



Sizleri de Bu Dijital Dönüşüme Davet Ediyor

Türkiye
444 2476

info@vbt.com.tr

vbt.com.tr

126

vmind
we handle it



Volkan Duman
Genel Müdür

Dijital Dönüşümün Öncüsü: vMind
Sektörün gelişiminde öncü olma vizyonu ve %100 yerli sermaye ile 2013 yılında kurulan vMind; uçtan uca sunduğu IT çözümleri, kendi bulut markası portvMind ve profesyonel yönetilen hizmetleriyle bölgede ciddi bir potansiyel oluşturmakta ve istikrarlı büyümesine devam etmektedir.

2020 yılında yurtdışındaki ilk iştirakini vMindJV ile gerçekleştiren vMind, büyümesini yurtdışında da devam ettirirken; stratejik planları içinde bulunan ve ülkemiz içinde oluşturacağı yeni kanal yapısı ile KOBI'lere özel, uygun maliyetli, kolay erişilebilir bir bulut platformu seçeneğiyle, "KOBI Bulut" konseptinin öncüsü olmuştur. Teknopark bünyesinde geliştirdiği Public Cloud platformu ve Open Source "vMind Kubernetes Engine" uygulamalarıyla Cloud Agnostik* diye tabir edilen yeni nesil platform olgusunun sektörde tanınmasında da öncü olmaya devam etmektedir.

Her yıl düzenlenen Bilişim 500 Araştırması sonuçlarına göre yerel hizmet sağlayıcı "Bulut" kategorisinde pek çok kez "Lider" olan vMind, %99 müşteri memnuniyet oranı ile katma değerli hizmetler sunmanın gururunu yaşamaktadır.

126. VMİND BİLGİ TEKNOLOJİLERİ A.Ş.
YTÜ YILDIZ TEKNOPARK B1 BLOK NO:201B 34220
ESENLER / İSTANBUL

Tel .....: 0 850 333 58 59
Kuruluş Yılı .....: 2013
Şirket Yetkilisi .....: VOLKAN DUMAN
Personel Sayısı .....: 60
E-posta Adresi .....: info@vmind.com.tr
Web Adresi .....: www.vmind.com.tr

Çözümleri arasında pandemi etkisiyle artan talebe karşılık uzak ofis çalışma platformları, felaket önleme sistemleri, servis bazlı ERP, iş zekâsı uygulamaları, iş sürekliliği, güvenlik yönetimi, Dockers ve Kubernetes teknolojileri ve danışmanlığı gibi katma değerli hizmetleriyle, müşterilerine portvMind markasıyla güvenli ve performanslı bulut çözümleri sunarken, şirketlerin dijital dönüşüm süreçlerinde güvenilir bir çözüm ortağı rolü üstlenmektedir. Ayrıca geliştirdiği bulut tabanlı, yeni nesil satış otomasyonu ve süreç yönetimi yazılımı vRPMind ile ölçeği ne olursa olsun her işletmenin dijitalleşen dünyada daha kararlı ve planlı adımlar atmasını sağlayacak katma değerli hizmetler sunmaya devam etmektedir.

Ulusal, uluslararası, KOBI veya çeşitli ölçekteki şirketlerin ve kamu kurumlarının da içinde bulunduğu 22 farklı sektöre ait güçlü referanslara sahiptir. Şeffaf müşteri ilişkileri yönetimi, güçlü iş ekosistemi, yenilikçi yaklaşımı ve bünyesinde çalışan uluslararası tecrübeye sahip güçlü teknik ekibi sayesinde, dijitalleşme yolculuğundaki şirketlerin IT iş yüklerinin %90'ına kadarını başka kimseye ihtiyaç duymadan karşılayabilmektedir.

Şirketimiz, 1000'den fazla mutlu müşterisiyle BT yönetiminin karmaşıklıklarını ve verimsizliklerini çözüyor. Güçlü bulut çözümleri ve profesyonel yönetilen hizmetler sunarak, kuruluşların operasyonlarını basitleştirmelerine, IT giderlerini azaltmalarına ve veri güvenliği ile uyumluluğunu artırmalarına olanak tanıyoruz. Ülkemizde ve globalde yaşanan uzman insan kaynağı eksikliğini, ekibimizin sürekli eğitim ve sertifikasyonlarını destekleyerek ve geniş proje tecrübeleriyle güncel bilgiye sahip uzmanlar yetiştirerek çözmekteyiz. Bu sayede, sektörün bu alandaki ihtiyaçlarını kendi bünyemizde karşılıyoruz.

Bulut bilişimdeki liderliğimiz, sürekli büyüyen müşteri tabanımız ve yenilikçi yaklaşımımızla hem ulusal hem de uluslararası pazarda güçlü bir konumdayız.

"We Handle IT" Sloganıyla Geleceği Şekillendiriyoruz!

Sürdürülebilir ve yenilikçi çözümlerimizle bugünü güçlendiriyor, ekosistemimize yarının teknoloji dünyasında öncü olma fırsatını sunuyoruz. Müşteri memnuniyetini esas alarak, her adımda ihtiyaçlarınıza odaklanıyoruz.

Bilişim Faaliyetlerinden Elde Edilen Net Satış Gelirleri (Bin TL):	
2022	**171.482**
2023	**469.136**

Türkiye'nin Güvenli Bulut Limanı: vMind

Dijital dönüşüm yolculuğunuzda,
vMind olarak size özel çözümlerle yanınızdayız.

Yönetilen hizmetlerimiz ve portvMind bulut
hizmetlerimizle, işinizi global standartlarda destekliyoruz.

vMind ile Dijital Geleceğe Güvenle Adım Atın!



vmind we handle it | portvmind we handle it

www.vmind.com.tr

238

YAŞARBİLGİ



Ünsal Önder
Genel Müdür

1983 YILINDAN BU YANA FAALİYET GÖSTEREN YAŞAR BİLGİ
GÜVENİLİR DİJİTAL İŞ ORTAĞIDIR.

Yaşar Bilgi'nin sunduğu yazılım çözümleri;
• SAP ERP ve iş yönetim yazılımları,
• Dijital.platform iş yönetim yazılımları,
• Robotik süreç uygulamaları,
• Mobil uygulamalar,
ve bunlarla bağlantılı donanım, ağ alt yapı hizmetleri.

Yaşar Bilgi, 40 yılı aşan tecrübesiyle, Türkiye'de SAP hizmeti sunan SAP Türkiye dışındaki ilk büyük organizasyondur ve 100 kişinin üzerindeki uzman kadrosu ile sürekli destek verdiği 500'ü aşkın müşterisi bulunmaktadır.

Hizmetlerimiz
• Lisans Satış ve Lisans Bakımı
• Proje Yönetimi ve Danışmanlık
• SAP Hana ve S/4 Dönüşümleri
• Yazılım Geliştirme ve Hazır Çözüm Paketleri
• Barındırma - Bulut Çözümleri
• Eğitim

238. YAŞAR BİLGİ İŞLEM VE TİCARET A.Ş.
EGEMENLİK MAHALLESİ KEMALPAŞA CAD.
NO:250A IŞIKKENT BORNOVA/İZMİR

Tel .....: 0 232 355 10 00
Kuruluş Yılı .....: 2007
Şirket Yetkilisi .....: ÜNSAL ÖNDER
Personel Sayısı .....: 145
E-posta Adresi .....: info@yasarbilgi.com.tr
Web Adresi .....: www.yasarbilgi.com.tr

Hizmetlerde Gözettiğimiz Hedefler
• Sürat
• İş Sürecinin Etkinliği
• Mevcut Yapıyla Entegrasyon
• Maliyet
• Bakım Yükü
• Risklerin Yönetimi
• Uyumluluk
• İhtiyacı Tam Karşılama

SAP Hizmetlerimiz
✓ SAP ERP
Mali İşler
Maliyet Muhasebesi
Karlılık Analizi
Bütçe & Konsolidasyon

✓ SAP ERP
Üretim Planlama
Kalite Kontrol
Satış Dağıtım
Malzeme Yönetimi
Depo Yönetimi
Bakım Onarım
Satınalma
Ppds/Ibp

✓ SAP GRC
Risk ve Yetki Yönetimi
Ana Veri Yönetimi
İç Kontrol ve Yetkilendirme

✓ SAP TM
Nakliye Optimizasyonu
Detaylı Üretim Planlama
Tedarik Ağı Planlama
Talep Planlama

✓ SAP HR/SF
Çalışan / Yönetici Servisleri
Personel Gelişimi
Personel Yönetimi

✓ SAP BI
SAP Analytıcs Cloud
Busıness Warehouse

Bilişim Faaliyetlerinden Elde Edilen Net Satış Gelirleri (Bin TL):	
2022	**91.594**
2023	**165.468**

SAP Partner

YAŞARBİLGİ

dijital dönüşümde uzman

- **SAP HANA ve S/4 Dönüşümleri**
- **Lisans Satışı ve Lisans Bakımı**
- **Proje Yönetimi ve Danışmanlık**
- **Bulut Hizmetleri**
- **Yazılım Geliştirme**
- **Hazır Çözüm Paketleri**
- **Eğitim**

- **Terminal Server**
- **Sunucu Sanallaştırma**
- **Güvenlik Danışmanlığı**
- **SAP BASIS**



ROBOTIC PROCESS AUTOMATION **(RPA)**

MOBİL İK

MOBİL ONAY



Dijital İş Yönetimi Platformu

dijital.şirket

dijital.kurum dijital.saha

dijital.asistan dijital.bayi



40. yıl

Yaşar Bilgi yasarbilgi_tr

Yaşar Bilgi bir Yaşar kuruluşudur.

ŞİRKET KÜNYE BİLGİLERİ 2023

178 **ADEO BİLİŞİM DANIŞMANLIK HİZMETLERİ SAN. VE TİC. A.Ş.**
LİBADİYE CAD. TAHRALI SK. TAHRALI SİT. KAVAKYELİ İŞ MERKEZİ 7C BLOK KAT:8 D: 16-17 ATAŞEHİR İSTANBUL
Tel: (216) 472 35 35
Web: www.adeo.com.tr
E-posta: info@adeo.com.tr
Yetkili: SELÇUK EKİN

213 **ADO BİLİŞİM LAB. MÜH. VE TEST CİH. İÇ DIŞ TİC. VE SAN. LTD. ŞTİ.**
CEVİZLİDERE MAH. CEVİZLİDERE CAD. 46/A ÇANKAYA ANKARA
Tel: (312) 473 28 01
Web: www.adobilisim.com
E-posta: info@adobilisim.com
Yetkili: KEMAL HAKAN ASRAV

386 **AIMS ANALİTİK BİLGİ YÖNETİMİ ÇÖZÜMLERİ YAZILIM EĞİTİM DAN. TİC. A.Ş.**
ZÜMRÜTEVLER MAH. NAZMİ İLKER SOK. NO:24 34852 MALTEPE İSTANBUL
Tel: (216) 457 34 60
Web: www.aims.com.tr
E-posta: info@aims.com.tr
Yetkili: TÜLİN GÜZEL

195 **AKGÜN BİLGİSAYAR PROGRAM VE HİZMETLERİ SAN. TİC. A.Ş.**
BAĞLICA MAH. HİLAL CAD. NO:31 ETİMESGUT ANKARA
Tel: (312) 293 83 00
Web: www.akgun.com.tr
E-posta: info@akgun.com.tr
Yetkili: HAKAN KARATAŞ

490 **AKSOY ÇÖZÜM YAZILIM TİC. LTD. ŞTİ.**
YENİKÖY VATAN CAD . KOCAELİ ÜNİV. TEKNOPARK NO:73D - KAT-1 ODA: 102 BAŞİSKELE KOCAELİ
Tel: (262) 341 32 64
Web: www.aksoycozum.com
E-posta: info@aksoycozum.com
Yetkili: ZAFER ALANLI

176 **ALBARAKA TEKNOLOJİ BİLİŞİM SİST. VE PAZ. TİC. A.Ş.**
SANAYİ MAH. TEKNOPARK BULV. NO: 1 /4C İÇ KAPI NO: 401 PENDİK İSTANBUL
Tel: (216) 275 95 05
Web: www.albarakatech.com/tr
E-posta: info@albarakatech.com
Yetkili: ALİ TUĞLU

181 **ALTAY GRUP KLİMA SAN. VE TİC. A.Ş.**
ÇUBUKLU MAH. PLATİN ÇIKMAZI SOK. NO:1 BEYKOZ İSTANBUL
Tel: (216) 693 22 50
Web: www.altaygrup.com
E-posta: info@altaygrup.com
Yetkili: MURAT DİNÇ

107 **ADESSO TURKEY BİLGİ TEKNOLOJİLERİ LTD. ŞTİ.**
MASLAK MAH. AHİ EVRAN CAD. OLİVE PLAZA NO:11 KAT:9 34398 SARIYER İSTANBUL
Tel: (212) 346 20 02
Web: www.adesso.com.tr
E-posta: info@adesso.com.tr
Yetkili: NURETTİN BURAK BARI

164 **AGİTO BİLGİSAYAR YAZILIM VE DAN. HİZ. A.Ş.**
İ.T.Ü. AYAZAĞA KAMPÜSÜ REŞİTPAŞA MAH. KATAR CAD. ARI TEKNOKENT 2 SİTESİ NO:4/2 D.401 SARIYER İSTANBUL
Tel: (212) 286 99 69
Web: www.agito.com.tr
E-posta: info@agito.com.tr
Yetkili: MUTLU UĞURSAL

226 **AIR TELEKOMÜNİKASYON ÇÖZÜMLERİ TİC. SAN. A.Ş.**
REŞİTPAŞA MAH. KATAR CAD. ARI TEKNOKENT 1 NO:2/5 İÇ KAPI NO:22 MASLAK SARIYER İSTANBUL
Tel: (212) 285 03 70
Web: www.airadio.com
E-posta: salestr@airadio.com
Yetkili: UMUR KOŞER

338 **AKPINAR BİLİŞİM VE EĞİTİM HİZ. İNŞ. TAAH. SAN. TİC. LTD. ŞTİ.**
ÜÇEVLER MAH. ESRA SOK. NO:8/7 NİLÜFER BURSA
Tel: (850) 800 50 69
Web: www.akpinarbilisim.com.tr
E-posta: info@netech.com.tr
Yetkili: HAMZA AKPINAR

172 **AKTEK BİLGİ İLETİŞİM TEKNOLOJİSİ SAN. VE TİC. A.Ş.**
YTÜ DAVUTPAŞA KAMPÜSÜ TEK. GEL.BÖLG. ÇİFTEHAVUZLAR MAH. ESKİ LONDRA ASFALTI CAD. NO:151/1E D2 BLOK OFİS NO:1B-10 ESENLER İSTANBUL
Tel: (212) 393 00 90
Web: www.aktekbilisim.com
E-posta: info@aktekbilisim.com
Yetkili: AYDIN FETHİ BAYTAN

33 **ALCATEL LUCENT TELETAŞ TELEKOMÜNİKASYON A.Ş.**
BARBAROS MAH. MOR SÜMBÜL SK. NİDAKULE BLOK NO:7/3F İÇ KAPI NO:1 ATAŞEHİR İSTANBUL
Tel: (216) 579 20 00
Web: www.nokia.com
E-posta: info@networks.nokia.com
Yetkili: ŞENOL EVREN

451 **ALTİS TEKNOLOJİ YAZILIM VE DANIŞMANLIK TİC. LTD. ŞTİ.**
ESENŞEHİR MAH. NATOYOLU CAD. İLKYAZ SOK. KARTAL PLAZA NO:24-28 K:1 D:1 34776 ÜMRANİYE İSTANBUL
Tel: (216) 415 82 55
Web: www.altis.com.tr
E-posta: info@altis.com.tr
Yetkili: TEZER EFRUZ ÖZHÜSREV

401 **ANALYTHINX BİLİŞİM HİZMETLERİ TİC. A.Ş.**
ATATÜRK MAH. ERTUĞRUL GAZİ SOK. METROPOL İSTANBUL SİTESİ C1 BLOK APT. NO:2/B D:C1 343 KAT:23 34758 ATAŞEHİR İSTANBUL
Tel: (212) 288 47 30
Web: www.analythinx.com
E-posta: info@analythinx.com
Yetkili: AHMET MELİH SELÇUK

356 **APSEN BİLİŞİM VE YAZILIM SİSTEMLERİ SAN. TİC. A.Ş.**
GEBZE OSB MAH. KEMAL NEHROZOĞLU CAD. NO: 507/1 İÇ KAPI NO:110 GEBZE KOCAELİ
Tel: (262) 678 89 00
Web: www.appcent.mobi
E-posta: info@appcent.mobi
Yetkili: MUSTAFA OZAN UYSAL

69 **ARCHITECHT BİLİŞİM SİSTEMLERİ VE PAZARLAMA TİC. A.Ş**
CUMHURİYET MAH. ÖZGÜRLÜK CAD. NO 11/A ÇAYIROVA KOCAELİ
Tel: (216) 585 99 70
Web: www.architecht.com
E-posta: info@architecht.com
Yetkili: ÖKKEŞ EMİN BALÇİÇEK

6 **ARENA BİLGİSAYAR SANAYİ VE TİCARET A.Ş.**
MERKEZ MAH. GÖKTÜRK CAD. NO:4 34077 GÖKTÜRK EYÜPSULTAN İSTANBUL
Tel: (212) 364 64 64
Web: www.arena.com.tr
E-posta: ir@arena.com.tr
Yetkili: SERKAN ÇELİK

46 **ARKEL ELEKTRİK ELEKTRONİK SAN. VE TİC. A.Ş.**
EYÜP SULTAN MAH. ŞAH CİHAN CAD. NO:69 SANCAKTEPE İSTANBUL
Tel: (216) 540 67 24
Web: www.arkel.com.tr
E-posta: info@arkel.com.tr
Yetkili: M.CENK CEYLAN

146 **ARMADA YAZILIM A.Ş.**
ESENTEPE MAH. CEVİZLİ D100 GÜNEY YANYOL LAPİSHAN NO:25-6156 34870 KARTAL İSTANBUL
Tel: (216) 379 83 79
Web: www.armadayazilim.com
E-posta: info@armadayazilim.com
Yetkili: ATAKAN AKÇAY

360 **ART IN SYSTEMS BİLİŞİM TEKNOLOJİLERİ TİC. LTD. ŞTİ.**
ŞİRİNYALI MAH. SİNANOĞLU CAD. KAMİL DÜZGÜN APT. 100/8 MURATPAŞA ANTALYA
Tel: (242) 317 14 04
Web: www.artinsystems.com
E-posta: info@artinsystems.com
Yetkili: NURİ ÜMİT AYDIN

328 **ANKARA NETMON İLETİŞİM SİSTEMLERİ TİC. VE SAN. A.Ş.**
MALIKÖY ANADOLU OSB MAH. DUMLUPINAR CAD. NO:28 SİNCAN ANKARA
Tel: (312) 385 86 00
Web: www.netmon.com.tr
E-posta: netmon@netmon.com.tr
Yetkili: BERKAN KURT

236 **APSİYON BİLİŞİM SİSTEMLERİ SAN. VE TİC. A.Ş.**
ALTAYÇEŞME MAH. ÖZ SOK. NO:19 OFİS:6-7 MALTEPE İSTANBUL
Tel: (216) 911 87 77
Web: www.apsiyon.com
E-posta: info@apsiyon.com
Yetkili: KUDRET TÜRK

76 **ARD GRUP BİLİŞİM TEKNOLOJİLERİ A.Ş.**
KOÇ KULELERİ SÖĞÜTÖZÜ CAD. NO:2 A BLOK NO:60 ÇANKAYA ANKARA
Tel: (312) 299 25 95
Web: www.ardbilisim.com.tr
E-posta: ardproje@ardgrup.com.tr
Yetkili: ARDA ÖDEMİŞ

404 **ARİMEST DİJİTAL BİLGİ TEKNOLOJİLER A.Ş.**
BARBAROS MAH. AKZAMBAK SOK. UPHİLL TOWERS A BLOK K:17 D:98 ATAŞEHİR İSTANBUL
Tel: (216) 688 37 36
Web: www.arimest.com.tr
E-posta: info@arimest.com.tr
Yetkili: MEMET ERCÜMENT KOLAY

317 **ARKSİGNER YAZILIM VE DONANIM SAN. TİC. A.Ş.**
ÜNİVERSİTELER MAH. 1606 CAD. BİLKENT CYBERPARK CYBERPLAZA NO:4 A BLOK NO:603 06800 ÇANKAYA ANKARA
Tel: (312) 484 79 33
Web: www.arksigner.com
E-posta: info@arksigner.com
Yetkili: YASİN KAHRAMANER

492 **ARNETEK BİLİŞİM TEKNOLOJİLERİ MÜH. SAN. TİC. LTD. ŞTİ.**
SANAYİ MAH. KOZALI SOK. ÇARŞI YAPI SİTESİ. A/13 İZMİT KOCAELİ
Tel: (262) 332 55 44
Web: www.arnetek.com
E-posta: finans@arnetek.com
Yetkili: ERDAL ÇOKŞİRİN

47 **ART SİSTEM BİLGİSAYAR VE GÜVENLİK TEKNOLOJİLERİ LTD.ŞTİ.**
GÜLTEPE MAH. FLORYA KAVŞAĞI E-5 YANYOL CAD. BİLGE SOK. N:1 ART SİSTEM PLAZA KÜÇÜKÇEKMECE İSTANBUL
Tel: (212) 552 52 42
Web: www.artsistem.com
E-posta: info@artsistem.com
Yetkili: SERKAN KEKİK

132 **ARTI VE ARTI BİLGİ TEKNOLOJİ HİZMETLERİ A.Ş.**
KARAMAN MAH. KÜLTÜR CAD. NO:10-C NİLÜFER BURSA
Tel: (224) 245 24 74
Web: www.artivearti.com
E-posta: info@artivearti.com
Yetkili: MUHARREM FATİH AKSOY

310 **ARTIKANAL TEKNOLOJİ HİZMETLERİ SAN. VE TİC. A.Ş.**
RÜZGARLIBAHÇE MAH. BOZKURT SOK. ACARLAR İŞ MERKEZİ F BLOK KAVACIK, BEYKOZ İSTANBUL
Tel: (850) 888 18 88
Web: www.artivearti.com
Yetkili: NİHAT ÇITIR

121 **ARVENTO MOBİL SİSTEMLER A.Ş.**
MUSTAFA KEMAL MAH. DUMLUPINAR BULV.ODTÜ TEKNOKENT BİLİŞİM İNOVASYON MERKEZİ NO: 280/G KAT:5 NO:514 06530 ÇANKAYA ANKARA
Tel: (312) 265 05 95
Web: www.arvento.com
E-posta: info@arvento.com
Yetkili: ÖZER HINCAL

394 **ARYA IT BİLİŞİM A.Ş.**
AHMEDİYE MAH. ŞAİR NAİLİ SOK. NO:1 ÜSKÜDAR İSTANBUL
Tel: (530) 933 27 92
Web: www.arya-it.com
E-posta: info@arya-it.com
Yetkili: MUSTAFA DEMİRÖZ

81 **ASIR DİGİTAL BİLGİ SİSTEMLERİ A.Ş.**
DEFTERDAR MAH. SAKIZAĞACI SOK. NO:4 EYÜP İSTANBUL
Tel: (212) 212 20 97
Web: www.asirdx.com
E-posta: info@asirdx.com
Yetkili: HALİL SARIBAŞ

134 **ASİS OTOMASYON VE AKARYAKIT SİSTEMLERİ A.Ş.**
TATLISU MAH. AKİF İNAN SOK. NO:14 ÜMRANİYE İSTANBUL
Tel: (216) 540 64 64
Web: www.asis.com.tr
E-posta: info@asis.com.tr
Yetkili: YUSUF KAYA

268 **ASNET BİLGİ SİSTEMLERİ MÜHENDİSLİK VE DIŞ TİC. LTD. ŞTİ.**
ÇETİN EMEÇ BULV. KABİL CAD. NO:92/C ÖVEÇLER ÇANKAYA ANKARA
Tel: (312) 481 60 00
Web: www.asnet.com.tr
E-posta: info@asnet.com.tr
Yetkili: SUHA BÜYÜKOĞLU

28 **ARTI VE ARTI TEKNOLOJİ HİZMETLERİ SAN. VE TİC. A.Ş.**
RÜZGARLIBAHÇE MAH. BOZKURT SOK. ACARLAR İŞ MERKEZİ F BLOK KAVACIK BEYKOZ İSTANBUL
Tel: (850) 888 18 88
Web: www.artivearti.com
E-posta: info@artivearti.com
Yetkili: RIFAT GÜZEL

227 **ARTRONİC ELEKTRONİK SAN. MÜM. TİC. A.Ş.**
TATLISU MAH. ARACI SOK. NO:1 34774 ÜMRANİYE İSTANBUL
Tel: (216) 365 82 21
Web: www.artronic.com.tr
E-posta: artronic@artronic.com.tr
Yetkili: HAKAN İŞCEN

303 **ARVENTURE TEKNOLOJİ SAN. TİC. A.Ş.**
AOSB 10040 SOK. NO:5 BORNOVA İZMİR
Tel: (850) 303 96 73
Web: www.bilicra.com
E-posta: info@arventure.com.tr
Yetkili: SONER ARSLAN

23 **ASELSANNET ELEKTRONİK VE HABERL. SİST. SAN. TİC. İNŞ. VE TAAH. LTD. ŞTİ.**
MUSTAFA KEMAL MAH. 2130. SOK. NO:2 ÇANKAYA ANKARA
Tel: (312) 295 46 46
Web: www.aselsannet.com.tr
E-posta: bilgi@aselsannet.com.tr
Yetkili: RECEP ALİ ERDOĞAN

103 **ASİS ELEKTRONİK VE BİLİŞİM SİSTEMLERİ A.Ş.**
ÜNİVERSİTE MAH. SARIGÜL SOK. NO: 37/A AVCILAR İSTANBUL
Tel: (212) 855 54 84
Web: www.asiselektronik.com.tr
E-posta: info@asiselektronik.com.tr
Yetkili: HAKAN ÖZYÜREK

469 **ASİST BİLGİ TEKNOLOJİLERİ A.Ş.**
TEKNOPARK İSTANBUL, SANAYİ MAH. HAVAALANI İÇ YOLU CAD NO:1-1C 1502 5.KAT PENDİK İSTANBUL
Tel: (216) 657 08 44
Web: www.asistbt.com.tr
E-posta: info@asistbt.com.tr
Yetkili: FATİH DUR

18 **ASSİSTT REHBERLİK VE MÜŞTERİ HİZMETLERİ A.Ş**
ACIBADEM MAH. ACIBADEM CAD. NO:150 34660 KADIKÖY İSTANBUL
Tel: (216) 666 44 44
Web: www.assistt.com.tr
E-posta: kurumsaliletisim@assistt.com.tr
Yetkili: HAKTAN SARAN

457 **ATAK DOMAIN BİLGİ TEKNOLOJİLERİ A.Ş.**
İSTASYON MAH. EFE SADIK CAD. NO: 4 İÇ KAPI NO:2 KARTEPE KOCAELİ
Tel: (262) 325 92 22
Web: www.atakdomain.com
E-posta: muhasebe@atakdomain.com
Yetkili: MEVLÜT YAZICI

487 **ATÖLYE15 YAZILIM VE TASARIM A.Ş.**
KAZIM DİRİK MAH. 296 SOK. NO:8 FOLKART TIME OFİS 1. BLOK D:120 ORNOVA İZMİR
Tel: (232) 463 15 55
Web: www.atolye15.com
E-posta: hello@atolye15.com
Yetkili: OĞUZ GÜÇ

206 **AUTOROLA MOTORLU ARAÇLAR AÇIK ARTTIRMA TİC. A.Ş.**
ESKİ BÜYÜKDERE CAD. GİZ 2000 PLAZA NO:7 KAT:7 NO:25-26 34398 MASLAK, SARIYER İSTANBUL
Tel: (212) 290 35 30
Web: www.autorolaturkiye.com.tr
E-posta: info@autorola.com.tr
Yetkili: OĞUZHAN SAYGI

393 **AYRO TEKNOLOJİ YAZILIM DANIŞMANLIK VE EĞİTİM TİC. LTD. ŞTİ.**
KÜÇÜKBAKKALKÖY MAH. DUDULLU CAD. NO:23-25 B BRANDİUM REZİDANS R2 BLOK D:88 34750 ATAŞEHİR İSTANBUL
Tel: (216) 580 80 22
Web: www.ayrotek.com.tr
E-posta: info@ayrotek.com.tr
Yetkili: ÜLKER GÜRPINAR

488 **BADEL BİLGİSAYAR İTH. İHR. PAZ. LTD. ŞTİ.**
İHSANİYE MAH. SULTAN CEM CAD. A PLAZA B BLOK NO:33 K : 1 D:103 SELÇUKLU KONYA
Tel: (332) 320 66 99
Web: www.badel.com.tr
E-posta: badel@badel.com.tr
Yetkili: ALİ ODABAŞI

55 **BARİKAT İNTERNET GÜVENLİĞİ BİLİŞİM TİC. A.Ş.**
MUSTAFA KEMAL MAH. DUMLUPINAR BULV. KENTPARK OFİS NO:164 K: 4 D:6 ÇANKAYA ANKARA
Tel: (312) 235 44 41
Web: www.barikatgrup.com.tr
E-posta: bilgi@barikatgrup.com.tr
Yetkili: MURAT HÜSEYİN CANDAN

150 **BAŞARSOFT BİLGİ TEKNOLOJİLERİ A.Ş.**
EHLİBEYT MAH. TEKSTİLCİLER CAD. A BLOK BAYRAKTAR CENTER NO:17/A NO:41 BALGAT, ÇANKAYA ANKARA
Tel: (312) 473 70 80
Web: www.basarsoft.com.tr
E-posta: basar@basarsoft.com.tr
Yetkili: TUNCAY KÜÇÜKPEHLİVAN

137 **ATOM BİLİŞİM BİLGİSAYAR SANAYİ VE DIŞ TİC. LTD. ŞTİ.**
MERKEZ MAH. AYAZMA CAD. NO:53/A KAĞITHANE İSTANBUL
Tel: (212) 908 07 24
Web: www.atombilisim.com.tr
E-posta: sanalmagaza@atombilisim.com.tr
Yetkili: HALİL ERÇIKAN

57 **ATP YAZILIM VE TEKNOLOJİ A.Ş.**
DİKİLİTAŞ MAH. EMİRHAN CAD. ATAKULE NO:109 KAT:9 BALMUMCU BEŞİKTAŞ İSTANBUL
Tel: (212) 310 65 00
Web: www.atptech.com
E-posta: info@atptech.com
Yetkili: ÜMİT CİNALİ

499 **AYCAN ALARM GÜVENLİK SİST. BİLG. İNŞ. İTH. İHR. PAZ. SAN. VE TİC. A.Ş.**
ULUGAZİ MAH. SELİMİYE SOK. NO:1/6 İLKADIM SAMSUN
Tel: (362) 333 33 43
Web: www.aycanalarm.com.tr
E-posta: info@aycanalarm.com.tr
Yetkili: CEMİL AYCAN

274 **B&B BİLİŞİM BİLGİSAYAR ELEKT. END. VE OFİS OT. SİS. SAN. TİC. LTD. ŞTİ.**
YILDIRIM BEYAZIT MAH. AŞIK VEYSEL BULV. ERCİYES TEKNOPARK 4 NOLU BİNA NO:33 MELİKGAZİ KAYSERİ
Tel: (352) 222 73 93
Web: www.bb.com.tr
E-posta: info@bb.com.tr
Yetkili: ZAFER BOLAT

89 **BARİKAT BT BİLİŞİM TİC. A.Ş.**
MUSTAFA KEMAL MAH. DUMLUPINAR BULV. KENTPARK OFİS NO:164 K:4 D:6 ÇANKAYA ANKARA
Tel: (312) 235 44 41
Web: www.barikatgrup.com.tr
E-posta: bilgi@barikatgrup.com.tr
Yetkili: MURAT HÜSEYİN CANDAN

244 **BASİSTEK BİLGİ TEKNOLOJİLERİ SAN. VE TİC. A.Ş.**
SARIKANARYA SOK. YOLBULAN PLAZA KAT 8 KADIKÖY İSTANBUL
Tel: (216) 549 19 73
Web: www.basistek.com
E-posta: info@basistek.com
Yetkili: MEHMET ALİ CEYLAN

374 **BAYLAN OTOMASYON SİSTEMLERİ BİLİŞİM SAN. TİC. A.Ş.**
KARACAOĞLAN MAH. BORNOVA CAD. NO:16 B BLOK BORNOVA İZMİR
Tel: (232) 472 06 06
Web: www.baylanbilisim.com
E-posta: info@baylanbilisim.com
Yetkili: ERDOĞAN BAYLAN

373 **BEAM TEKNOLOJİ A.Ş.**
ÜNİVERSİTELE MAH. ODTÜ TEKNOKENT GALYUM BİNASI ZEMİN KAT NO:1 ÇANKAYA ANKARA
Tel: (312) 210 12 24
Web: www.beamteknoloji.com
E-posta: contact@beamteknoloji.com
Yetkili: MEHMET ÇAKIR

105 **BELBİM ELEKTRONİK PARA VE ÖDEME HİZMETLERİ A.Ş.**
YEŞİLKÖY DÜNYA TİCARET MERKEZİ 34349 BAKIRKÖY İSTANBUL
Tel: (212) 444 21 61
Web: www.belbim.istanbul
E-posta: info@belbim.com.tr
Yetkili: NİHAT NARİN

228 **BEYAZ BİLGİSAYAR DANIŞMANLIK LTD. ŞTİ.**
TANTAVİ MAH. İPEKYOLU SOK. NO:1 ÜMRANİYE İSTANBUL
Tel: (216) 557 72 72
Web: www.beyaz.net
E-posta: beyaz@beyaz.net
Yetkili: MEHMET FATİH ZEYVELİ

239 **BI TECHNOLOGY - BI STRATEJİK YAZILIM SANAYİ TİCARET A.Ş.**
ATATÜRK MAH. ERTUĞRUL GAZİ SOK. METROPOL İSTANBUL SİTESİ C1 BLOK APT. NO:2/B D:C1 343 KAT:23 34758 ATAŞEHİR İSTANBUL
Tel: (212) 288 47 30
Web: www.bitechnology.com
E-posta: info@bitechnology.com
Yetkili: ÖMER ÇITAK

108 **BİLETİNİAL BİLET BASIM VE DAĞITIM A.Ş.**
ÜÇEVLER MAH. ÜNSEVEN SOK. NO: 4/5 NİLÜFER BURSA
Tel: (850) 333 99 11
Web: www.biletinial.com
E-posta: info@biletinial.com
Yetkili: ULAŞ USLU

52 **BİLGİ BİRİKİM SİSTEMLERİ A.Ş.**
YENİ SAHRA MAH. FATİH CAD. NO:8 ATAŞEHİR İSTANBUL
Tel: (216) 373 98 00
Web: www.bilgibirikim.com
E-posta: iletisim@bilgibirikim.com
Yetkili: BEKİR ALP SAYIN

403 **BİLGİTEK BİLGİ TEKNOLOJİLERİ A.Ş.**
MALTEPE MAH. EDİRNE ÇIRPICI YOLU SOK. MİRA REZİDANS NO:5-3H ZEYTİNBURNU İSTANBUL
Tel: (212) 557 57 00
Web: www.bilgitek.com.tr
E-posta: bilgi@bilgitek.com.tr
Yetkili: EKREM GÖLELİ

415 **BECOM BİLİŞİM TEKNOLOJİLERİ A.Ş.**
BÜYÜKDERE CAD. SOMER APT. NO:64/4 MECİDİYEKÖY ŞİŞLİ İSTANBUL
Tel: (212) 274 54 55
Web: wwww.becom.com.tr
E-posta: info@becom.com.tr
Yetkili: ŞAFAK TOLGA AZER

489 **BERKUT TEKNOLOJİ LTD. ŞTİ.**
HASANPAŞA MAH. NABİZADE SOK. B BLOK. APT. NO 82/1 KADIKÖY İSTANBUL
Tel: (505) 377 58 32
Web: www.berkut.tech
E-posta: info@berkut.tech
Yetkili: BERK ÖZEL

443 **BG-TEK BİLİŞİM GÜV. TEKNO. ULUSLARASI EĞİT. DAN. BİLG. ELEKT. GÜV. SİST. İTH. İHR. SAN. VE TİC. LTD. ŞTİ.**
ULUTEK GÖRÜKLE MAH. ÜNİVERSİTE 1 CAD. 933 322 16285 NİLÜFER BURSA
Tel: (224) 272 36 50
Web: www.bg-tek.net
E-posta: info@bg-tek.net
Yetkili: KAMİL BURLU

302 **BIS ÇÖZÜM BİLGİSAYAR VE ENTEGRASYON HİZ. VE TİC. A.Ş.**
İÇERENKÖY MAH. ÜSKÜDAR-İÇERENKÖY YOLU CAD. NO:10 VIP CENTER KAT:2 34752 ATAŞEHİR İSTANBUL
Tel: (216) 469 87 39
Web: www.biscozum.com.tr
E-posta: satpaz@biscozum.com.tr
Yetkili: HAKAN ÖZYENEN

73 **BİLGEADAM TEKNOLOJİ - BİLGE ADAM YAZILIM VE TEKNOLOJİ A.Ş.**
REŞİTPAŞA MAH. KATAR CAD. İTÜ ARI TEKNOKENT 3 BİNASI BLOK NO: 4 İÇ KAPI NO: B303 SARIYER İSTANBUL
Tel: (850) 201 60 00
Web: www.bilgeadam.com
E-posta: info@bilgeadam.com
Yetkili: HAKAN ÇEVİK

186 **BİLGİBİM BİLGİSAYAR TEKNOLOJİLERİ SAN. VE TİC. LTD. ŞTİ.**
AŞAĞI ÖVEÇLER MAH.1965 CAD. NO:29/7 ÇANKAYA ANKARA
Tel: (312) 472 33 73
Web: www.bilgibim.com.tr
E-posta: info@bilgibim.com.tr
Yetkili: ORBAY KARANFİL

234 **BİLGİTÜRK BİLGİSAYAR TEK. SAN. TİC. A.Ş.**
KAZIM DİRİK MAH. 372/11 SOK. NO:14/1 BORNOVA İZMİR
Tel: (232) 421 06 16
Web: www.bilgiturk.com.tr
E-posta: info@bilgiturk.com.tr
Yetkili: ONUR ABALI

331 **BİLİN YAZILIM VE BİLİŞİM DANIŞMANLIĞI A.Ş.**
GAYRETTEPE MAH. YILDIZ POSTA CAD.NO:52 D PLAZA KAT:4
34349 BEŞİKTAŞ İSTANBUL
Tel: (212) 217 31 37
Web: www.bilin.com
E-posta: bilin@bilin.com
Yetkili: KURTULUŞ YILMAZ

7 **BİLKOM BİLİŞİM HİZMETLERİ A.Ş.**
MAHİR İZ CAD. NO:26 K:2 ALTUNİZADE ÜSKÜDAR İSTANBUL
Tel: (216) 554 90 00
Web: www.bilkom.com.tr
E-posta: info@bilkom.com.tr
Yetkili: FİKRET BALLIKAYA

177 **BİMEL ELEKTRONİK MAMULLERİ PAZARLAMA A.Ş.**
ÇAMLICA MAH. ANADOLU BULV. NO: 20 N BLOK İÇ KAPI NO:7-8
YENİMAHALLE ANKARA
Tel: (312) 434 22 45
Web: www.bimel.com.tr
E-posta: bimel@bimel.com.tr
Yetkili: ERDOĞAN GÜREL

496 **BİNBİRÇEŞİT ELEKTRONİK A.Ş.**
ÇAYIRHİSAR MAH. 6023 SOK. NO:1 ALTIEYLÜL BALIKESİR
Tel: (850) 611 01 01
Web: www.binbircesit.com
E-posta: info@binbircesit.com
Yetkili: İLHAN GÜLENÇ

406 **BİRFATURA YAZILIM TEKNOLOJİLERİ A.Ş.**
ÜNİVERSİTELER MAH. LODUMLU KÖYYOLU NO: 5 BİLKENT
CYBERPARK TEPE BİNASI NO:413 ÇANKAYA ANKARA
Tel: (542) 471 95 25
Web: www.birfatura.com
E-posta: muhasebe@birfatura.com
Yetkili: İBRAHİM BAYIR

484 **BİRLEŞİK YAZILIM HİZMETLERİ LTD. ŞTİ.**
BÜYÜKDERE CAD. NO:48/4 ŞİŞLİ İSTANBUL
Tel: (212) 444 13 77
Web: www.birerp.com
E-posta: bilgi@birerp.com
Yetkili: A. METİN ÇOBANOĞLU

467 **BİZİM BULUT BİLGİ VE İLETİŞİM HİZMETLERİ SAN. VE TİC. LTD. ŞTİ.**
MUALLİMKÖY MAH. DENİZ CAD. MUALLİMKÖY T.G.B. 1.ETAP
1.2.B BLOK NO: 143 /13 İÇ KAPI NO:335 GEBZE KOCAELİ
Tel: (850) 888 20 97
Web: www.bizimbulut.com
E-posta: info@bizimbulut.com
Yetkili: HALİL SARIBAŞ

330 **BİLİŞİM BİLİŞİM VE YAZILIM SİSTEMLERİ SAN. VE TİC. A.Ş.**
ÜNİVERSİTELER MAH. BEYTEPE LODUMLU KÖY YOLU CAD.
BİLKENT CYBERPARK TEPE BİNASI KAT:4 NO:5 BİLKENT 06800
ÇANKAYA ANKARA
Tel: (312) 266 11 44
Web: www.bilisim.com.tr
E-posta: bilisim@bilisim.com.tr
Yetkili: İSMAİL ONUR BUMİN

182 **BİLKUR BİLGİSAYAR SAN. TİC. LTD. ŞTİ.**
FULYA MAH. ÖZTÜRK SOK. NO:1B ŞİŞLİ İSTANBUL
Tel: (212) 212 60 14
Web: www.bilkur.com.tr
E-posta: bilkur@bilkur.com.tr
Yetkili: ZÜMRAL ERCİYAS

199 **BİMSER ÇÖZÜM YAZ. TİC. A.Ş.**
YENİKÖY MERKEZ MAH. VATAN CAD. D BLOK NO:73D İÇ KAPI
NO: 305 BAŞİSKELE KOCAELİ
Tel: (262) 341 43 14
Web: www.bimser.com
E-posta: info@bimser.com
Yetkili: MURAT ATICI

97 **BİOTEKNO BÜTÜNLEŞİK İŞ OPT. TEKN. ÇÖZ. LTD. ŞTİ.**
BARBAROS MAH. BEGONYA SOK. B1-63 NİDAKULE KUZEY İŞ
MERKEZİ ATAŞEHİR İSTANBUL
Tel: (216) 576 38 48
Web: www.biotekno.com.tr
E-posta: biotekno@biotekno.com.tr
Yetkili: BETÜL HELVACI

455 **BİRLEŞİK UZMANLAR BİLİŞİM A.Ş.**
BÜYÜKDERE CADDESİ NO:108/7 ESENTEPE ŞİŞLİ İSTANBUL
Tel: (212) 286 48 12
Web: www.birlesikuzmanlar-it.com
E-posta: info@birlesikuzmanlar-it.com
Yetkili: HAYATİ ŞAHİN

144 **BİTES SAVUNMA HAVACILIK VE UZAY TEKNOLOJİLERİ YAZ. ELEKT. TİC. A.Ş.**
MUSTAFA KEMAL MAH. DUMLUPINAR BULV. 280/G ODTÜ
TEKNOKENT BİM KAT:4 NO:411-412-413-414-415 PK. 06530
ÇANKAYA ANKARA
Tel: (312) 210 12 56
Web: www.bites.com.tr
E-posta: bites@bites.com.tr
Yetkili: CEMİL SAĞIROĞLU

139 **BLİNK BİLİŞİM HİZMETLERİ A.Ş.**
ÇOBANÇEŞME MAH. KIMIZ SOK. NO:16/1 BAHÇELİEVLER
İSTANBUL
Tel: (212) 449 59 99
Web: www.blink.com.tr
E-posta: info@blink.com.tr
Yetkili: JÜLİDE ULUCAN ONSUN

327 **BNK TEKNOLOJİ VE OFİS SİSTEMLERİ TİCARET LTD. ŞTİ.**
MASLAK MAH. DEREBOYU 2. CADDESİ NO:15 İÇ KAPI NO:98 ATA CENTER İŞ MERKEZİ SARIYER İSTANBUL
Tel: (212) 287 11 10
Web: www.bnkgrup.com
E-posta: muhasebe@bnkgrup.com
Yetkili: KUTLUHAN KÜÇÜK

84 **BT SANAL MARKET TEKNOLOJİ TİC. LTD. ŞTİ.**
ŞERİFALİ MAH. BEYİT SOK. NO:47 ÜMRANİYE İSTANBUL
Tel: (216) 310 13 32
Web: www.btteknoloji.com.tr
E-posta: bilgi@btteknoloji.com.tr
Yetkili: GÖRKEM GEDİKOĞLU

194 **BTS KURUMSAL BİLİŞİM TEKNOLOJİLERİ A.Ş.**
MERIDIAN BUSINESS OFİS I BLOK K:12 D:159 ATAŞEHİR İSTANBUL
Tel: (216) 504 40 77
Web: www.btsgrp.com
E-posta: info@btsgrp.com
Yetkili: GOKHAN YURDAKUL

358 **C SİSTEM BİLİŞİM LTD. ŞTİ.**
FETHİ SEKİN CAD. NOVUS TOWER KAT:31 BAYRI İZMİR
Tel: (232) 445 65 15
Web: www.csistem.com
E-posta: bilgi@csistem.com
Yetkili: MURAT SİNCAR

426 **CARETTA YAZILIM VE DANIŞMANLIK HİZ. LTD. ŞTİ.**
BÜYÜKDERE CAD. BEYAZIT HAN NO:86 KAT:9 ŞİŞLİ İSTANBUL
Tel: (212) 275 90 60
Web: www.caretta.net
E-posta: info@caretta.net
Yetkili: İLKER NACAKLI

205 **CESA BİLİŞİM TEKNOLOJİLERİ SAN. VE TİC. LTD. ŞTİ.**
KOŞUYOLU MAH. KATİP SALİH SOK. NO:6 KADIKÖY İSTANBUL
Tel: (216) 288 01 23
Web: www.cesa.com.tr
E-posta: info@cesa.com.tr
Yetkili: CEMİL OLGUN

256 **CODİT TEKNOLOJİ TİC. LTD. ŞTİ.**
GAZİLER MAH. ISSIKGÖL CAD. NO:138 İÇ KAPI NO:69 GEBZE KOCAELİ
Tel: (262) 404 00 22
Web: www.codit.com.tr
E-posta: muhasebe@codit.com.tr
Yetkili: FAKİ ÖZGÜR

241 **BOSS YÖNETİŞİM HİZMETLERİ A.Ş.**
ASTORİA TOWERS BÜYÜKDERE CAD. NO:127 B KULE KAT:8 34394 ŞİŞLİ İSTANBUL
Tel: (212) 244 92 22
Web: www.boss.com.tr
Yetkili: MÜNEVVER EKŞİ

423 **BTM TEKNOLOJİ BİLG. VE GÜV. SİST. SAN. TİC. LTD. ŞTİ.**
KASAPLAR MAH. UZUNDÖŞEME SOK. NO:5A ALTIEYLÜL BALIKESİR
Tel: (266) 241 77 00
Web: www.btmteknoloji.com
E-posta: info@btmteknoloji.com
Yetkili: AYCAN ALASAR

398 **BYS GRUP BİLİŞİM SİSTEMLERİ DANIŞMANLIK TİC. VE SAN. A.Ş.**
BAHÇELİEVLER MAH. 323/1 NO 10-50-A-10 CAD. GAZİ ÜNİV. GÖLBAŞI YERLEŞKESİ TEKNOPARK BİNASI GÖLBAŞI ANKARA
Tel: (312) 284 35 84
Web: www.bysgrup.com.tr
E-posta: info@bysproje.com
Yetkili: OSMAN TOLGA KASKATI

264 **CADBİM BİLGİSAYAR ÖZ. EĞT. DANŞ. PAZ. SAN. TİC. LTD. ŞTİ.**
ATAŞEHİR MAH. ANADOLU CAD. KAŞARCI PLAZA NO:901 ÇİĞLİ İZMİR
Tel: (232) 464 34 90
Web: www.cadbim.com.tr
E-posta: cadbim@cadbim.com.tr
Yetkili: M.BÜLENT ŞİRİ

263 **CCR CALL CENTER RESOURCES DANIŞMANLIK A.Ş.**
KOZYATAĞI MAH. KAYASULTAN SOK. NO: 83/1-A KAT: 2 NANDA PLAZA KADIKÖY İSTANBUL
Tel: (216) 504 37 54
Web: www.ccr.group
E-posta: ccr@ccr.group
Yetkili: TÜRKER ERKİN

318 **CEYBER EĞİTİM TEKNOLOJİLERİ TİC. A.Ş.**
KAZIM DİRİK MAH. ÜNİVERSİTE CAD. NO:120 BORNOVA İZMİR
Tel: (232) 215 01 06
Web: www.ceyber.com
E-posta: info@ceyber.com
Yetkili: ERGUN CİVELEK

102 **COMPRO BİLİŞİM TEKNOLOJİLERİ A.Ş**
İÇERENKÖY MAH. ÇAYIR CAD. NO:1 PARTAŞ CENTER KAT:10 ATAŞEHİR İSTANBUL
Tel: (216) 577 72 80
Web: www.compro.com.tr
E-posta: compro@compro.com.tr
Yetkili: ABDURRAHMAN KEKLİK

466 **CONNECT BİLİŞİM TEKNOLOJİLERİ LTD. ŞTİ.**
BOSTANCI MAH. ULUS SOK. ULUS APT NO:12 IÇ KAPI NO:26 KADIKÖY İSTANBUL
Tel: (216) 771 10 17
Web: www.connect.com.tr
E-posta: info@connect.com.tr
Yetkili: İSMAİL GÖKÇEN ÖDER

77 **CORNING OPTİK İLETİŞİM SAN. LTD. ŞTİ.**
GOSB TEMBELOVA MEVKİİ GENÇLİK CAD. NO:3003 41400 GEBZE KOCAELİ
Tel: (262) 673 70 00
Web: www.corning.com
E-posta: iletisim@corning.com
Yetkili: İSMAİL HAKKI ÜNSAL

324 **CRM AKADEMİ BİLİŞİM SİSTEMLERİ LTD. ŞTİ.**
ÇİFTEHAVUZLAR MAH. ESKİ LONDRA ASFALTI CAD. YTÜ DAVUTPAŞA KAMPÜSÜ TEKNOPARKI, NO:151/1C C1 BLOK OFİS NO:101 ESENLER İSTANBUL
Tel: (212) 320 23 32
Web: www.crmakademi.net
E-posta: info@crmakademi.net
Yetkili: KAZIM ŞAHİN

148 **CSIT BİLİŞİM A.Ş.**
SOKULLU MEHMET PAŞA MAH. SALKIM SÖĞÜT CAD. NO:46/A ÇANKAYA ANKARA
Tel: (312) 287 27 48
Web: www.csit.com.tr
E-posta: bilgi@csit.com.tr
Yetkili: YUNUS EMRE BAŞAL

428 **ÇAMLICA BARKOD BİLG. SİST. TURZ. TEKS. GIDA İML. İTH. İHR. MÜMESSİLLİK SAN. VE TİC. LTD. ŞTİ.**
ZÜMRÜTEVLER MAH. ADALAR SOK. NO:14 KAT:6 ARBAK İŞ MERKEZİ MALTEPE İSTANBUL
Tel: (216) 441 20 41
Web: www.camlica.com.tr
E-posta: info@camlica.com.tr
Yetkili: YÜKSEL SAMUTOĞLU

381 **ÇİZGİ TEKNOLOJİ ELEKTRONİK TASARIM VE ÜRETİM A.Ş.**
MERVE MAH. NECİP FAZIL CAD. NO: 8 34791 SANCAKTEPE İSTANBUL
Tel: (216) 365 82 50
Web: www.cizgi.net
E-posta: info@cizgi.net
Yetkili: MEHMET AVNİ BERK

147 **ÇÖZÜMEVİ YÖNETİM DANIŞMANLIĞI VE BİLGİSAYAR YAZILIM TİC. A.Ş.**
ORTA MAH. ORDU SOK. İZPARK PLAZA A BLOK NO:23/A İÇ KAPI NO:13 KARTAL İSTANBUL
Tel: (216) 467 14 58
Web: www.cozumevi.com
E-posta: info@cozumevi.com
Yetkili: DİLEK ÇOLAK

142 **CORETEK BİLGİ TEKNOLOJİLERİ SAN. VE TİC. LTD. ŞTİ.**
FULYA MAH. BÜYÜKDERE CAD. QUASAR NO: 76 İÇ KAPI NO:185 ŞİŞLİ İSTANBUL
Tel: (212) 213 00 88
Web: www.coretek.com.tr
E-posta: info@coretek.com.tr
Yetkili: KADİR DEMEZOĞLU

220 **CREENTECH / CED TEKNOLOJİ DANIŞMANLIK BİLİŞİM VE DESTEK HİZ. TİC. A.Ş.**
LEVENT MAH. HARDAL SOK. NO:4 2.LEVENT BEŞİKTAŞ İSTANBUL
Tel: (212) 284 85 45
Web: www.creentech.com.tr
E-posta: info@creentech.com.tr
Yetkili: CEMAL İNAN

474 **CSA DANIŞMANLIK VE BİLİŞİM HİZ. LTD. ŞTİ.**
ÇİFTE HAVUZLAR MAH. ESKİ LONDRA ASFALTI CAD. KULUÇKA MERK. B1 BLOK NO:151/1D/407 ESENLER İSTANBUL
Tel: (212) 912 52 61
Web: www.qadturkiye.com
E-posta: support@qadturkiye.com
Yetkili: GÖKHAN SAMUK

70 **CYBERWİSE SİBER GÜVENLİK TİC. A.Ş.**
ODTÜ TEKNOKENT İKİZLER BİNASI ÜNİVERSİTELER MAH. İHSAN DOĞRAMACI BULV. NO:35 B BLOK KAT:1 06800 ÇANKAYA ANKARA
Tel: (312) 473 41 36
Web: www.cyberwise.com.tr
E-posta: info@cyberwise.com.tr
Yetkili: ARET KILLIOĞLU

214 **ÇEKİNO BİLGİ TEKNOLOJİLERİ A.Ş.**
OSTİM OSB MAH. 100.YIL BULV. NO: 55 E İÇ KAPI NO: 27 YENİMAHALLE ANKARA
Tel: (312) 312 12 30
Web: www.cekino.com
E-posta: info@cekino.com
Yetkili: EROL YILMAZ

232 **ÇÖZÜM OFİS ORGANİZASYON İNŞAAT TURİZM SAN. VE TİC. LTD. ŞTİ.**
FIRAT MAH. JİYAN CAD. TEZGEL KOMPLEXİA SİTESİ A BLOK NO:2AA KAYAPINAR DİYARBAKIR
Tel: (412) 229 26 36
Web: www.cozumofis.com.tr
E-posta: info@cozumofis.com.tr
Yetkili: AHMET ÖZGÜVERCİN

306 **ÇÖZÜMTEK BİLGİ TEKNOLOJİLERİ A.Ş.**
ÖZCE CENTER İÇERENKÖY MAH. ÇAYIR CAD. NO:3 KAT: 8 34752 KOZYATAĞI, ATAŞEHİR İSTANBUL
Tel: (216) 456 98 66
Web: www.cozumtek.com
E-posta: info@cozumtek.com
Yetkili: ENGİN ÇETİNKAYA

402 **DAMALINK BİLİŞİM DANIŞMANLIK VE TİC. A.Ş.**
ATATÜRK MAH. ERTUĞRUL GAZİ SOK. METROPOL İSTANBUL SİTESİ C1 BLOK APT. NO:2/B D:C1 343 K:23 34758 ATAŞEHİR İSTANBUL
Tel: (212) 288 47 30
Web: www.damalink.com
E-posta: info@damalink.com
Yetkili: EVRİM AY

22 **DATAGATE BİLGİSAYAR MALZEMELERİ TİC. A.Ş.**
AYAZAĞA MAH. MİMAR SİNAN SOK. NO:21 SEBA OFFICE BOULEVARD D BLOK K:1 BÖLÜM NO:11 SARIYER İSTANBUL
Tel: (212) 331 27 27
Web: www.datagate.com.tr
E-posta: info@datagate.com.tr
Yetkili: SALİH BAŞ

87 **DEEPTECH UNIVERSE SAVUNMA VE BİLİŞİM TEKNOLOJİLERİ A.Ş.**
AHİ EVRAN OSB MAH. ERKUNT CAD. ASO TEKNOPARK NO:3/52 SİNCAN ANKARA
Tel: (312) 911 00 02
Web: www.deeptechsbt.com
E-posta: info@deeptechsbt.com
Yetkili: EMRE EVREN

207 **DEMİRÖREN TEKNOLOJİ A.Ş.**
İZZET PASA MAH. ABİDE-İ HÜRRİYET CAD. DEMİRÖREN YATIRIM HOLDİNG NO:162 İÇ KAPI NO:1 ŞİŞLİ İSTANBUL
Tel: (212) 449 66 38
Web: www.sans-technology.com
E-posta: info@sans-technology.com
Yetkili: VADİ DİPÇİN

272 **DEPONET ELEKTRONİK MAMÜLLERİ SAN. PAZ. A.Ş.**
KAZAYATAĞI MAH. KOZYATAĞI SOK. PARLARBAŞOĞLU APT. 28/B KADIKÖY İSTANBUL
Tel: (216) 384 36 50
Web: www.deponet.com.tr
E-posta: info@deponet.com.tr
Yetkili: AHMET ENDER KEFOĞLU

396 **DESPRO BİLGİ TEKNOLOJİLERİ A.Ş.**
1443 SOK. NO:2B/301 YENİŞEHİR KONAK İZMİR
Tel: (232) 433 31 33
Web: www.despro.com.tr
E-posta: info@despro.com.tr
Yetkili: ÖZGÜR ÜLGÜR

133 **DESTEL BİLİŞİM ÇÖZÜMLERİ A.Ş.**
BARBAROS MAH. MOR SÜMBÜL SOK. NİDAKULE NO:7/3 İÇ KAPI NO :76 ATAŞEHİR İSTANBUL
Tel: (216) 416 52 92
Web: www.destel.com.tr
E-posta: info@destel.com.tr
Yetkili: MUSTAFA KUBİLAY DEMİRAL

24 **DATA MARKET BİLGİ HİZMETLERİ A.Ş.**
MASLAK MAH. BÜYÜKDERE CAD. MASLAK İŞ HANI NO:239/3, 34485 SARIYER İSTANBUL
Tel: (212) 337 07 07
Web: www.datamarket.com.tr
E-posta: info@datamarket.com.tr
Yetkili: MURAT BOYLA

486 **DATA-NET BİLGİSAYAR İLETİŞİM ELEKTRONİK SAN. VE TİC. LTD. ŞTİ.**
MUHİTTİN MAH. ADNAN KAHVECİ CAD. KANDİLCİ APT. NO:10/A ÇORLU TEKİRDAĞ
Tel: (282) 653 90 70
Web: www.data-net.com.tr
E-posta: info@data-net.com.tr
Yetkili: MESUT TAVUKÇU

251 **DEKA TEKNOLOJİ BİLİŞİM HİZ. VE TİC. A.Ş.**
AYDIINEVLER MAH. DURAK SOK. NO:3-5 OFİS İN MALTEPE A BLOK İÇ KAPI:16 MALTEPE İSTANBUL
Tel: (216) 472 19 72
Web: www.dekatechs.com
E-posta: info@dekatechs.com
Yetkili: SERDAR ÖZKAN

276 **DEMSİSTEM TEKNOLOJİ A.Ş.**
DÜNYA TİCARET MERKEZİ A3 BLOK KAT1 NO10-480 WTCLUB 34149 YEŞİLKÖY BAKIRKÖY İSTANBUL
Tel: (212) 603 23 17
Web: www.demsistem.com
E-posta: info@demsistem.com
Yetkili: MURAT NADASTEPE

25 **DESPEC BİLGİSAYAR PAZARLAMA VE TİC. A.Ş.**
AYAZAĞA MAH. MİMAR SİNAN SOK. NO:21 SEBA OFFICE BOULEVARD D BLOK K:1 BÖLÜM NO:11 SARIYER İSTANBUL
Tel: (212) 331 24 24
Web: www.despec.com.tr
E-posta: info@despec.com.tr
Yetkili: EMRAH KÜÇÜKGİRGİN

39 **DESTEK BİLGİSAYAR VE İLETİŞİM HİZ. TİC. A.Ş.**
AŞAĞI ÖVEÇLER MAH. 1328. CAD. NO:11 06460 ÇANKAYA ANKARA
Tel: (312) 473 51 00
Web: www.destek.as
E-posta: info@destek.as
Yetkili: OĞUZ TAMER TUNÇEL

79 **DETAYSOFT - DETAY DANIŞMANLIK BİLG. HİZM. SAN. VE DIŞ. TİC. A.Ş.**
NAMIK KEMAL MAH. SÜTÇÜ İMAM CAD. NO:28-34 OFİS NO:77 34762 ÜMRANİYE İSTANBUL
Tel: (216) 443 13 29
Web: www.detaysoft.com
E-posta: info@detaysoft.com
Yetkili: ALKİN AKSOY

247 **DEV BİLİŞİM TEK. SAN. DIŞ. TİC. A.Ş.**
GÜLBAHAR MAH. GÜLBAHAR CAD. ÜLKÜ SOK. NO:1/A ŞİŞLİ İSTANBUL
Tel: (212) 211 00 50
Web: www.devbilisim.com
E-posta: devbilisim@devbilisim.com.tr
Yetkili: EREN DOĞRU

322 **DİGİTALLENCY BİLİŞİM HİZMETLERİ TİC. A.Ş.**
ATATÜRK MAH. ERTUĞRUL GAZİ SOK. METROPOL İSTANBUL SİTESİ C1 BLOK APT. NO:2/B D:C1 343 KAT:23 34758 ATAŞEHİR İSTANBUL
Tel: (212) 288 47 30
Web: www.digitallency.com
E-posta: info@digitallency.com
Yetkili: KADİR EVCİLER

78 **DOĞUŞ BİLGİ İŞLEM VE TEKNOLOJİ HİZ. A.Ş.**
MASLAK MAH. BÜYÜKDERE CAD. NO: 249 34485 SARIYER İSTANBUL
Tel: (212) 800 02 00
Web: www.d-teknoloji.com.tr
E-posta: iletisim@d-teknoloji.com.tr
Yetkili: SEMİH İNCEDAYI

493 **DONANIM TEKNOLOJİ YAZILIM REKLAM LTD. ŞTİ.**
SIRAKAPILAR MAH. 1583 SOK. NO:28 HİKMET BEY İŞ MERKEZİ KAT:3 D:12 MERKEZEFENDİ DENİZLİ
Tel: (258) 241 87 17
Web: www.edonanim.com
E-posta: info@edonanim.com
Yetkili: DUYGU SAMUR

429 **DT TEKNOLOJİ A.Ş.**
FATİH MAH. ÇAVUSBASI CUMHURİYET CAD. DT BİLİŞİM NO: 391 İÇ KAPI NO: /A BEYKOZ İSTANBUL
Tel: (850) 333 38 83
Web: www.dtcloudnow.com
E-posta: finans@dt.net.tr
Yetkili: SERDAR YOKUŞ

267 **E KAMPÜS BİLİŞİM YAZILIM VE DANIŞMANLIK A.Ş.**
İŞÇİ BLOKLARI MAH. MEVLANA BULV. EGE PLAZA NO:182B/6 ÇANKAYA ANKARA
Tel: (312) 286 45 46
Web: www.e-kampusbilisim.com
E-posta: ekampusbilgi@gmail.com
Yetkili: BELGİN SARPER CAN

101 **ECZACIBAŞI BİLİŞİM SAN. VE TİC. A.Ş**
BÜYÜKDERE CAD. ALİ KAYA SOK. NO:5 LEVENT BEŞİKTAŞ İSTANBUL
Tel: (212) 350 80 00
Web: www.eczacibasibilisim.com
E-posta: ebi.iletisim@eczacibasi.com.tr
Yetkili: HİLMİ KOÇAK

400 **DIGILERA BİLGİ TEKNOLOJİLERİ A.Ş.**
BEYİT SOK. NO:17-19 K:4 ÜMRANİYE İSTANBUL
Tel: (216) 227 16 44
Web: www.digilera.com
E-posta: info@digilera.com
Yetkili: UMUT ÖCAL

196 **DOF ROBOTİK SAN. A.Ş.**
MALTEPE MAH. YEDİKULE ÇIRPICI YOL SOK. TOPKAPI TİCARET MERKEZİ 2 SİTESİ NO:1 İÇ KAPI NO:133 ZEYTİNBURNU İSTANBUL
Tel: (212) 801 00 03
Web: www.dofrobotics.com
E-posta: sales@dofrobotics.com
Yetkili: BAKIT BAYDALİEV

307 **DOĞUŞ ELEKTRİK ELEKTRONİK BİLGİSAYAR ALTYAPI HİZ. SAN. TİC. LTD. ŞTİ.**
GÜRSEL MAH. YALIN ÇIKMAZI SOK. NO:1 KAT:3/A KAĞITHANE İSTANBUL
Tel: (212) 222 88 95
Web: www.dogus.com.tr
E-posta: info@dogus.com.tr
Yetkili: AVCI AHMET BIYIKLI

495 **DT İLETİŞİM HİZMETLERİ A.Ş**
FATİH MAH. ÇAVUSBASI CUMHURİYET CAD. DT BİLİŞİM NO: 391 BEYKOZ İSTANBUL
Tel: (850) 333 38 83
Web: www.dtcloudnow.com
E-posta: finans@dt.net.tr
Yetkili: TOLGA DİNÇER

473 **DVM TEKNOLOJİ A.Ş.**
KIZILIRMAK MAH. 1443. CAD. NO:25B İÇ KAPI NO:8 ÇANKAYA ANKARA
Tel: (850) 304 39 59
Web: www.wearedvm.com
E-posta: info@wearedvm.com
Yetkili: MEHMET LEVENT MERİÇ

200 **ECLİT BİLİŞİM HİZMETLERİ A.Ş.**
KOZYATAĞI MAH. SARIKANARYA SOK. NO:14 BYOFFİCE GİRİŞ KATI, 34742 KADIKÖY İSTANBUL
Tel: (850) 432 32 58
Web: www.eclit.com
E-posta: info@eclit.com
Yetkili: ERDEM TELCİ

168 **E-ÇÖZÜM BİLİŞİM SAN. VE TİC. A.Ş.**
375 SOK. NO:18 K:7 PİRAMİT İŞ MERKEZİ BORNOVA İZMİR
Tel: (232) 486 68 88
Web: www.e-cozum.com.tr
E-posta: info@e-cozum.com.tr
Yetkili: ERHAN ASLAN

293 **EFB ELEKTRONİK İTH. İHR. ÜRT. PAZ. TİC. LTD. ŞTİ.**
HALİDE EDİP ADIVAR MAH. SULTAN SOK. MAVİ PLAZA NO.22 D.11/22A ŞİŞLİ İSTANBUL
Tel: (212) 222 92 50
Web: www.efb-elektronik.com.tr
E-posta: info@efb-elektronik.com.tr
Yetkili: TUĞRUL AKARSU

362 **EGEM BİLGİ İLETİŞİM A.Ş. (EGEMSOFT)**
KOŞUYOLU MAH. İSMAİL PAŞA SOK. NO:39 KADIKÖY İSTANBUL
Tel: (216) 474 44 88
Web: www.egemsoft.net
E-posta: info@egemsoft.net
Yetkili: MURAT EGE

45 **EKSA ELEKTRONİK BİLGİ İŞLEM SAN. VE DIŞ TİC. A.Ş.**
KISIKLI MAH. ALEMDAĞ CAD. NO:56-B ÇAMLICA ÜSKÜDAR İSTANBUL
Tel: (216) 524 99 99
Web: www.eksa.com.tr
E-posta: bilgi@eksa.com.tr
Yetkili: MURAT SEVİMLİKURT

392 **ELCOBİL BİLİŞİM TELEKOMÜNİKASYON ELEKTRONİK DAN. VE TİC. LTD. ŞTİ.**
AMBARLIDERE YOLU MO:15 KAT:2 BEŞİKTAŞ İSTANBUL
Tel: (212) 444 35 26
Web: www.elcobil.com
E-posta: info@elcobil.com
Yetkili: ENGİN CEYLAN

421 **ELEKTROTEL ELEKTRONİK VE TELEKOMÜNİKASYON SAN. TİC. LTD. ŞTİ.**
FERHATPAŞA MAH. SEYİTNİZAM CAD. SÜLEYMANOĞLU İŞ MERKEZİ NO:59/1 ATAŞEHİR İSTANBUL
Tel: (216) 420 90 92
Web: www.elektrotel.com
E-posta: info@elektrotel.com
Yetkili: CEMAL ÖZCAN

117 **ELSA BİLİŞİM A.Ş.**
TOPRAKLIK MAH. FEVZİ ÇAKMAK BULV. NO 16 PAMUKKALE DENİZLİ
Tel: (850) 515 08 03
Web: www.elsabilisim.com
E-posta: muhasebe@elsabilisim.com
Yetkili: MERT ECE

50 **ENDEKS BİLİŞİM SAN. VE DIŞ. TİC. A.Ş.**
YUKARI DUDULLU MAH. NECİP FAZIL BULV. KEYAP SİTESİ G1 BLOK NO:114/115 ÜMRANİYE İSTANBUL
Tel: (216) 523 35 70
Web: www.endeksbilisim.com
E-posta: bilgi@endeksbilisim.com
Yetkili: FATİH KARABİBER

209 **EGEBİMTES BİLGİ TEKNOLOJİLERİ SAN. TİC. A.Ş.**
1370 SOK. NO:42 YALAY İŞ MERKEZİ D:403, 35230 MONTRÖ KONAK İZMİR
Tel: (232) 489 00 60
Web: www.egebimtes.com.tr
E-posta: egebimtes@egebimtes.com.tr
Yetkili: YEŞİM ATAY

357 **E-KALİTE YAZILIM DONANIM MÜH. TASARIM VE İNT. HİZ. SAN. TİC. LTD. ŞTİ.**
KIZILIRMAK MAH. DUMLUPINAR BULV. NEXTLEVEL NO:3A KAPI NO:38 06800 ÇANKAYA ANKARA
Tel: (312) 210 15 12
Web: www.turboard.com/tr/
E-posta: contact@turboard.com
Yetkili: İLTER TOLGA DOĞAN

197 **EKSEN BİLGİSAYAR SİST. SAN. VE TİC. LTD .ŞTİ.**
GÜLBAHAR MAH. ALTAN ERBULAK SOK. NO:1 ŞİŞLİ İSTANBUL
Tel: (212) 272 55 00
Web: www.eksenbilgisayar.com
E-posta: info@eksenbilgisayar.com
Yetkili: FERHAT GÜLEZ

432 **ELD BİLİŞİM SANAYİ TİCARET A.Ş.**
ÜNİVERSİTELER MAH. 1596 CAD. HACETTEPE TEKNOKENT SİT. 5. ARGE B BLK 8B/9 ÇANKAYA ANKARA
Tel: (312) 988 03 98
Web: www.eldbilisim.com
E-posta: hello@eldbilisim.com.tr
Yetkili: HASAN CENGİZ BAYRAK

261 **ELİPS ELEKTRONİK SAN. VE TİC. LTD. ŞTİ.**
ESENTEPE MAH. MİTHAT ULU ÜNLÜ SOK. NO:1C ŞİŞLİ İSTANBUL
Tel: (212) 337 02 00
Web: www.elips.com
E-posta: elips@elips.com
Yetkili: ALPER UZGÖREN

161 **EMN TEKNOLOJİ LTD. ŞTİ.**
OĞUZLAR MAH. 1394 SOK. 3/6 BALGAT ÇANKAYA ANKARA
Tel: (312) 285 88 77
Web: www.emn.com.tr
E-posta: emn@emn.com.tr
Yetkili: NACİ IŞIKAY

123 **ENDOKS ENERJİ DAĞITIM SİST. SAN. İTH. İHR. LTD. ŞTİ.**
İNÖNÜ MAH. 1748. SOK. NO: 1 BATIKENT 06370 YENİMAHALLE ANKARA
Tel: (312) 256 00 86
Web: www.endoks.com
E-posta: info@endoks.com.tr
Yetkili: ÇETİN ADNAN AÇIK

482 **ENDPOİNT BİLGİ TEKNOLOJİLERİ GÜVENLİĞİ ARGE A.Ş.**
BARBAROS MAH. HALK CAD. PALLADİUM RESİDENCE (A BLOK) APT. NO:8 A/3 BİNA KODU: 28979779 İÇ KAPI NO:3 ATAŞEHİR İSTANBUL
Tel: (216) 222 00 48
Web: www.endpoint-labs.com
E-posta: info@endpoint-labs.com
Yetkili: EMİN CÜNEYT KALPAKOĞLU

470 **ENFO BİLİŞİM A.Ş.**
BAĞLARBAŞI MAH. İNCİLİK SOK. DEFNE APT. NO:5/12 MALTEPE İSTANBUL
Tel: (216) 651 19 12
Web: www.enfobilisim.com
E-posta: bilgi@enfobilisim.com
Yetkili: ERSİN UÇAR

345 **ENQURA BİLGİ TEKNOLOJİLERİ A.Ş.**
ESENTEPE MONUMENTO PLAZA MİLANGAZ CAD. NO: 75 D:3 34870 KARTAL İSTANBUL
Tel: (216) 987 05 05
Web: www.enqura.com
E-posta: info@enqura.com
Yetkili: HASAN EMRE ÖZGÜR

427 **EPRİNT OFİS VE BASKI TEKNOLOJİ HİZ. SAN. TİC. LTD. ŞTİ.**
RÜZGARLIBAHÇE MAH. BOZKURT SOK. ACARLAR İŞ MERKEZİ F BLOK KAVACIK BEYKOZ İSTANBUL
Tel: (850) 088 81 88
Web: www.eprint.com.tr
E-posta: info@eprint.com.tr
Yetkili: MEHMET PAMİR AYDINOĞLU

350 **ERAY TEKNOLOJİ A.Ş.**
KÜÇÜKBAKKALKÖY MAH. KOCA SİNAN CAD. NO:11-13/A ATAŞEHİR İSTANBUL
Tel: (216) 330 62 62
Web: www.eray.com.tr
E-posta: info@eray.com.tr
Yetkili: YAKUP DEMİR

51 **ERKA GRUBU - ERKA ETKİNLİK VE TURİZM A.Ş.**
RÜZGARLIBAHÇE MAH. ŞEHİT YÜZBAŞI SİNAN EROĞLU CAD. K BİNASI NO:3 KAT:1 BEYKOZ İSTANBUL
Tel: (850) 511 19 00
Web: www.erkagrubu.com
E-posta: argemerkezi@erkagrubu.com
Yetkili: SERHAT KAHRAMAN

363 **ERY BİLİŞİM LTD. ŞTİ.**
AHİ EVRAN OSB MAH. ASO TEKNOPARK ERKUNT CAD. NO:3/64 SİNCAN ANKARA
Tel: (850) 302 03 79
Web: www.erybilisim.com
E-posta: info@erybilisim.com
Yetkili: BERKAN ERAY DEMİRCİ

149 **ENETKİ SAVUNMA A.Ş.**
MUSTAFA KEMAL MAH. DUMLUPINAR BULV. NO: 274 /7 IÇ KAPI NO:214 ÇANKAYA ANKARA
Tel: (312) 443 02 00
Web: www.enetki.net
E-posta: info@enetki.com
Yetkili: ZAFER ÇAKIR

412 **ENORM TEKNOLOJİ VE YAZILIM A.Ş.**
DAP VADİSİ BUMERANG OFİS 1H KAĞITHANE İSTANBUL
Tel: (850) 305 05 86
Web: www.enorm.com.tr
E-posta: info@enorm.com.tr
Yetkili: FATİH SEVEN

411 **ENSİGHT BİLGİ TEKNOLOJİLERİ A.Ş.**
ESENTEPE MAH. DOĞU CAD. NO:89 B1-4, 34862 KARTAL İSTANBUL
Tel: (216) 987 05 05
Web: www.ensight.com.tr
E-posta: info@ensight.com.tr
Yetkili: OLCAY ÇAT

145 **ERAT KABLO TEKNOLOJİK DONANIM SİSTEMLERİ SAN. VE TİC. A.Ş.**
ORGANİZE SANAYİ BÖLGESİ 22. CAD. NO:42 MELİKGAZİ KAYSERİ
Tel: (352) 322 27 70
Web: www.erat.com.tr
E-posta: erat@erat.com.tr
Yetkili: BİROL YUSUF ALTIPARMAK

325 **ERBEN KONTROL SİSTEMLERİ SAN. VE TİC. A.Ş.**
BAHARİYE CAD. SÜLÜN SOK. NALÇACI İŞ MERKEZİ NO:59/1 KÜÇÜKÇEKMECE İSTANBUL
Tel: (212) 494 38 38
Web: www.erben.com.tr
E-posta: info@erben.com.tr
Yetkili: MEHMET İHSAN NALÇACI

445 **ERPA İLETİŞİM VE ELEKTRONİK SAN. VE TİC. LTD. ŞTİ.**
KEMERALTI CAD. ŞEFKAT İŞ HANI NO:1-3 KAT:7 KARAKÖY BEYOĞLU İSTANBUL
Tel: (212) 293 58 26
Web: www.erpateknoloji.com
E-posta: info@erpateknoloji.com
Yetkili: NİHAT ERDAL

418 **ES DİL HİZMETLERİ VE DANIŞMANLIK TİC. A.Ş.**
CEVİZLİ MAH. HIZIR REİS SOK. NO:16 KAT:8 MALTEPE İSTANBUL
Tel: (216) 326 87 64
Web: www.estr.com
E-posta: contact@estr.com
Yetkili: BURAK GÖÇMEN

417 **ESA BİLGİSAYAR SAN. VE TİC. LTD. ŞTİ.**
İNKILAP MAH. KÜÇÜKSU CAD. KENT PLAZA C BLOK 109/25 6.KAT 34768 ÜMRANİYE İSTANBUL
Tel: (216) 443 43 65
Web: www.esabilgisayar.com.tr
E-posta: esa@esabilgisayar.com.tr
Yetkili: ERGÜN ŞAHİN

380 **ETG BİLGİSAYAR DANIŞMANLIK EĞİTİM VE YAYINCILIK SAN. VE TİC. LTD. ŞTİ.**
İNÖNÜ CAD. ÇETİNKAYA İŞ MERKEZİ NO:92 KAT:5 KOZYATAĞI KADIKÖY İSTANBUL
Tel: (216) 380 60 00
Web: www.etg-it.com
E-posta: info@etg-it.com
Yetkili: SELAMİ KUL

387 **ETİ BİLGİSAYAR DANIŞMANLIK VE DIŞ TİC. LTD. ŞTİ.**
MECİDİYEKÖY MAH. BÜYÜKDERE CAD. KUĞU İŞ HANI NO:81 K:3 D:5 ŞİŞLİ İSTANBUL
Tel: (212) 212 98 02
Web: www.eti.com.tr
E-posta: info@eti.com.tr
Yetkili: AHMET YANIKOĞLU

315 **E-TUGRA EBG BİLİŞİM TEKNOLOJİLERİ VE HİZ. A.Ş.**
EHLİBEYT MAH. CEYHUN ATIF KANSU CAD. NO: 130/58 ÇANKAYA ANKARA
Tel: (312) 472 21 13
Web: www.e-tugra.com.tr
E-posta: destek@e-tugra.com.tr
Yetkili: NUR HÜSEYİN KURAN

151 **EXPERILABS - SAHABT YAZILIM DANIŞMANLIK VE EĞİTİM A.Ş.**
SOĞANLIK YENİ MAH. PAMUKKALE SOK. NO:11 KARTAL İSTANBUL
Tel: (216) 504 56 55
Web: www.experilabs.com
E-posta: info@experilabs.com
Yetkili: BÜLENT KEMAL MUTLU

335 **FGA MİMARLIK BİLGİSAYAR ELEKT. İNŞ. TURZ. SAN. VE TİC. LTD. ŞTİ.**
SÜLEYMAN SEBA CAD. MAÇKA TALİMYERİ SOK. SEDEF APT. NO:4/2 BEŞİKTAŞ İSTANBUL
Tel: (850) 333 50 70
Web: www.fga.com.tr
E-posta: info@fga.com.tr
Yetkili: HAKAN ÖZYILMAZ

160 **FİGES FİZİK VE GEOMETRİDE BİLGİSAYAR SİMÜLASYONU HİZ. TİC. A.Ş.**
İHSANİYE MAH. İZMİR YOLU CAD. EFE PLAZA 116/12 NİLÜFER BURSA
Tel: (224) 442 85 85
Web: www.figes.com.tr
E-posta: info@figes.com.tr
Yetkili: EKREM KURALOĞLU

42 **ESTE BİLİŞİM A.Ş.**
AYAZAĞA MAH. MİMAR SİNAN SOK. NO:21 SEBA OFFİCE D BLOK D:68 SARIYER İSTANBUL
Tel: (212) 267 44 90
Web: www.estebilisim.com
E-posta: info@estebilisim.com
Yetkili: ÜMİT ATAN

442 **ETGİ GRUP BİLİŞİM TEKNOLOJİLERİ YAZ. DON. BİLG. MİMARLIK MÜH. İNŞ. TAAH. İTH. İHR. TİC. A.Ş.**
HACETTEPE TEKNOKENT 4.ARGE BİNASI ÜNİV. MAH. 1596 CAD. A BLK NO:95-A/21 BEYTEPE 06800 ÇANKAYA ANKARA
Tel: (312) 344 88 83
Web: www.etgigrup.com
E-posta: bilgi@etgigrup.com
Yetkili: BİLGİN YAZAR

82 **ETK KABLO SAN. VE TİC. A.Ş.**
OSMANGAZİ MAH. MÜSTESNA SOK. NO:37 SANCAKTEPE İSTANBUL
Tel: (216) 311 10 34
Web: www.etkkablo.com
E-posta: etkkablo@etkkablo.com
Yetkili: HAKAN YILMAZ

208 **EVANT TEKNOLOJİ A.Ş.**
İSMETPAŞA MAH. GÜNEY KIYIBOYU CAD. KIYIPARK SİT. A BLOK NO:319 01180 SEYHAN ADANA
Tel: (322) 459 44 40
Web: www.evant.com.tr
E-posta: info@evant.com.tr
Yetkili: AHMET UZEL

299 **FARK BİLGİ İŞLEM TİCARET LTD. ŞTİ.**
100. YIL BULV. OSTİM PRESTİJ İŞ MERKEZİ NO:55 C BLOK /13 YENİMAHALLE ANKARA
Tel: (312) 482 89 85
Web: www.fark.com.tr
E-posta: satis@fark.com.tr
Yetkili: MEHMET SAİD DEDEHAYIR

243 **FİGENSOFT - FİGEN YAZILIM EVİ TİC. LTD. ŞTİ.**
MASLAK MEYDAN SOK. A BLOK SİTESİ BEYBİ GİZ PLAZA NO:1 K:15 D:55 SARIYER İSTANBUL
Tel: (212) 346 09 44
Web: www.figensoft.com
E-posta: info@figensoft.com
Yetkili: İSMAİL BAYRAKTAR

447 **FİMPLE BİLİŞİM SİSTEMLERİ VE PAZARLAMA TİC. A.Ş.**
SOĞANLIK YENİ MAH. ALİAĞA SOK. BUMERANG KARTAL NO:8/5 34880 KARTAL İSTANBUL
Tel: (553) 598 45 03
Web: www.fimple.co.uk
E-posta: info@fimple.co.uk
Yetkili: MÜCAHİT GÜNDEBAHAR

292 **FİNARTZ BİLGİ TEKNOLOJİLERİ A.Ş.**
ÇİFTE HAVUZLAR MAH. ESKİ LONDRA ASFALTI CAD. KULUÇKA MERKEZİ D2 BLOK NO: 151/1F İÇ KAPI NO: 102 ESENLER İSTANBUL
Tel: (850) 840 21 34
Web: www.finartz.com
E-posta: info@finartz.com
Yetkili: CİHAN DEMİR

395 **FİZ BİLİŞİM A.Ş.**
ACIBADEM MAH. ÇEÇEN SOK. AKASYA KULE 34662 NO:25 B2 BLOK KAT:6 D:71 ÜSKÜDAR İSTANBUL
Tel: (216) 504 21 31
Web: www.fiz.com.tr
E-posta: info@fiz.com.tr
Yetkili: AHMET GÖKHAN TÜRE

210 **FONET BİLGİ TEKNOLOJİLERİ A.Ş.**
KIZILIRMAK MAH. 1445. SOK NO: 2B/1 ÇANKAYA ANKARA
Tel: (312) 438 59 19
Web: www.fonetbt.com
E-posta: fonet@fonetbt.com
Yetkili: ŞAHİN AYDIN

100 **FORTE BİLGİ VE İLETİŞİM TEKNOLOJİLERİ VE SAVUNMA SAN. A.Ş.**
MUSTAFA KEMAL MAH. 2123. CAD. CEPA SİT. ALIŞVERİŞ MERKEZİ NO:2/501 06530 ÇANKAYA ANKARA
Tel: (312) 473 40 83
Web: www.forte.com.tr
E-posta: info@forte.com.tr
Yetkili: SELÇUK DEDA

295 **FOTECH FİBER OPTİK TEKNOLOJİK HİZMETLER SAN. VE TİC. LTD. ŞTİ.**
ATAŞEHİR BULV. 38. ADA ATA 3/3 PLAZA KAT:5 D: 51-52 ATAŞEHİR İSTANBUL
Tel: (216) 456 40 05
Web: www.fotech.com.tr
E-posta: info@fotech.com.tr
Yetkili: İRFAN TOPRAK

155 **G TEKNOLOJİ BİLİŞİM SAN. VE TİC. A.Ş.**
MASLAK MAH. DEREBOYU 2. CAD. NO:6/4 34398 SARIYER İSTANBUL
Tel: (212) 285 99 75
Web: www.gtech.com.tr
E-posta: info@gtech.com.tr
Yetkili: MİNE TAŞKAYA

162 **GEGİ BİLGİ TEKNOLOJİLERİ A.Ş.**
GEGİ PLAZA. MERKEZ MAH. SUNGUR SOK. NO:4 ÇEKMEKÖY İSTANBUL
Tel: (850) 226 43 44
Web: www.gegi.com.tr
E-posta: info@gegi.com.tr
Yetkili: HARUN ULUDAŞ

379 **FİX BİLİŞİM TEKNOLOJİLERİ LTD. ŞTİ.**
7445/1 SK. NO:15/A KARŞIYAKA İZMİR
Tel: (232) 457 55 77
Web: www.fixbilisim.com.tr
E-posta: info@fixbilisim.com.tr
Yetkili: KAAN BİLİCİ

314 **FOİTEL KABLO VE SİSTEMLERİ İNŞ. TEKS. TURZ. SAĞLIK ÜRN. SAN. VE TİC. LTD. ŞTİ.**
YENİMAHALLE 10. CAD. NO:64/A KOCASİNAN KAYSERİ
Tel: (352) 232 23 34
Web: www.foitel.com
E-posta: info@foitel.com
Yetkili: TAMER KILIÇ

382 **FONETSAN BİLGİ TEKNOLOJİLERİ VE MÜHENDİSLİK A.Ş.**
1201/4 SOK. NO:1B YENİŞEHİR KONAK İZMİR
Tel: (232) 441 16 61
Web: www.fonetsan.com.tr
E-posta: info@fonetsan.com.tr
Yetkili: ATİLLA CEYHAN

369 **FORTECH BİLİŞİM LTD. ŞTİ.**
KISIKLI MAH. ALEMDAĞ YANYOLU CAD. KASRAN PLAZA NO:24/3 ÜSKÜDAR İSTANBUL
Tel: (216) 523 90 75
Web: www.fortechbilisim.com
E-posta: info@fortechbilisim.com
Yetkili: MEHMET UYAR

233 **FTNET BİLİŞİM A.Ş.**
ESENTEPE MAH. ALİ KAYA SOK. POLAT PLAZA B BLOK N:1/1 K:5 İÇ KAPI NO:80 ŞİŞLİ İSTANBUL
Tel: (212) 284 40 03
Web: www.ftnet.com
E-posta: info@ftnet.com
Yetkili: TURAN ERCAN

399 **GALAKSİTY AKILLI ŞEHİR TEKNOLOJİLERİ A.Ş.**
MASLAK 1453 SİTESİ TAŞ YONCASI SOK. T4 B BLOK İÇ KAPI NO:67 SARIYER İSTANBUL
Tel: (212) 279 01 10
Web: www.galaksity.com
E-posta: info@galaksity.com
Yetkili: MEHMET BAHADDİN YETKİN

479 **GELİŞİMPARK EĞİTİM BİLİŞİM VE DANIŞMANLIK A.Ş.**
ÜNİVERSİTELER MAH. 166 CAD. CYBERPARK CYBERPLAZA C BLOK KAT:3 NO:313 BİLKENT, ÇANKAYA ANKARA
Tel: (312) 265 07 70
Web: www.gelisimpark.com.tr
E-posta: bilgi@gelisimpark.com.tr
Yetkili: OKTAY İNCE

119 **GENTEL TELEKOMÜNİKASYON A.Ş.**
MADENLER MAH. KIRAÇLAR SOK. NO.6/5 ÜMRANİYE İSTANBUL
Tel: (216) 630 06 66
Web: www.gentel.com.tr
E-posta: gentel@gentel.com.tr
Yetkili: ERCAN KORKMAZ

478 **GİLTAŞ GENEL PAZARLAMA VE TİC. A.Ş.**
ÇINARLI MAH. 1587 SOK. NO:2-6 D:2504 ATER TOWER KONAK İZMİR
Tel: (232) 446 82 52
Web: www.giltas.com.tr
E-posta: info@giltas.com.tr
Yetkili: FEYZULLAH OKTAY

321 **GOATEK TEKNOLOJİ VE YAZILIM ÇÖZÜMLERİ LTD. ŞTİ.**
BARBAROS HAYRETTİN PAŞA MAH. 2293.SOK. BANKKENT SİT. NO:2 AK D:2 ESENYURT İSTANBUL
Tel: (212) 999 80 30
Web: www.goateknoloji.com.tr
E-posta: bilgi@goateknoloji.com
Yetkili: OZAN ÇELİK

282 **GOSAFE HOSTING İNTERNET HİZMETLERİ İÇ VE DIŞ TİC. LTD. ŞTİ.**
KÜÇÜKBAKKALKÖY MAH. AYŞE HATUN ÇEŞME SOK.NO:7/A K:2 ATAŞEHİR İSTANBUL
Tel: (216) 600 20 22
Web: www.gosafehosting.com.tr
E-posta: info@gosafehosting.com.tr
Yetkili: ALİ TUNÇ KARAALİ

224 **GROSS TEKNOLOJİ TİC.A.Ş.**
ŞENLİKKÖY MAH. SAÇI SOK.NO:4/E FLORYA BAKIRKÖY İSTANBUL
Tel: (850) 477 76 85
Web: www.soultech.com.tr
E-posta: info@soultech.com.tr
Yetkili: ADİL AYDIN

309 **GÜREL BİLGİSAYAR SARF MALZ. DONANIM İLET. SİS. SAN. TİC. LTD. ŞTİ.**
GÜLBAHAR MAH. ŞEKERCİLER SOK. NO:5/A MECİDİYEKÖY ŞİŞLİ İSTANBUL
Tel: (212) 356 56 14
Web: www.gurelbilgisayar.com.tr
E-posta: info@gurelbilgisayar.com.tr
Yetkili: ADNAN SARAÇ

231 **HEPSİ EMLAK - GLOKAL DİJİTAL HİZM. PAZ. VE TİC. A.Ş.**
TRUMP TOWERS MECİDİYEKÖY YOLU CAD. NO:12 KULE:2 KAT:26 MECİDİYEKÖY, ŞİŞLİ İSTANBUL
Tel: (212) 381 31 50
Web: www.hepsiemlak.com
E-posta: bilgi@hepsiemlak.com
Yetkili: ZEYNEP TANDOĞAN

405 **GESK ELEKTRİK ELEKTRONİK YAZ. SAN. TİC. LTD. ŞTİ.**
ÇİFTE HAVUZLAR MAH. ESKİ LONDRA ASFALTI CAD. KULUÇKA MERKEZİ B1 BLOK NO:151/1D/405 ESENLER İSTANBUL
Tel: (212) 220 22 34
Web: www.gesk.com.tr
E-posta: info@gesk.com.tr
Yetkili: MEHMET BAYLAN

71 **GLASSHOUSE BİLGİ SİSTEMLERİ TİC. A.Ş.**
AYAZAĞA MAH. AZERBAYCAN CAD. VADİSTANBUL 2A PLAZA KAT:6 D:51 SARIYER İSTANBUL
Tel: (212) 360 15 55
Web: www.glasshouse.com.tr
E-posta: info@glasshouse.com.tr
Yetkili: ALP BAĞRIAÇIK

125 **GOLİVE YAZILIM HİZMETLERİ A.Ş.**
KOZYATAĞI MH. ŞEHİT İLKNUR KELEŞ SK. TEMA PLAZA NO:8 K:3 KADIKÖY İSTANBUL
Tel: (216) 325 51 11
Web: www.golive.com.tr
E-posta: info@golive.com.tr
Yetkili: ŞENAY YILMAZ

285 **GRID GRUP TEKNOLOJİ DANIŞMANLIK A.Ş.**
KÜÇÜKBAKKALKÖY MAH. EFE SOK. NO: 2/1 ATAŞEHİR İSTANBUL
Tel: (216) 317 77 70
Web: www.gridgroup.com.tr
E-posta: bilgi@gridgroup.com.tr
Yetkili: SAMİ ARBAK

219 **GSL MÜHENDİSLİK SAN. VE TİC. A.Ş.**
İLKBAHAR MAH. 612 CAD. NO:9 ÇANKAYA ANKARA
Tel: (312) 473 35 40
Web: www.gsl.com.tr
E-posta: info@gsl.com.tr
Yetkili: ÜMİT ÖZDEMİR

17 **HAVELSAN HAVA ELEKTRONİK SAN. VE TİC. A.Ş.**
MUSTAFA KEMAL MAH. ŞHT. ÖĞRT. ŞENAY AYBÜKE YALÇIN CAD. NO:39 PK: 06510 ÇANKAYA ANKARA
Tel: (312) 688 88 88
Web: www.havelsan.com.tr
E-posta: info@havelsan.com.tr
Yetkili: DR. MEHMET AKİF NACAR

20 **HEWLETT PACKARD ENTERPRISE TÜRKİYE (HPE)**
ÜNALAN MAH. EMAAR SQUARE OFİS KULESİ LİBADİYE CAD. NO:82-F K:26 ÜSKÜDAR İSTANBUL
Tel: (850) 759 04 73
Web: www.hpe.com
E-posta: info@hpe.com
Yetkili: ALPER YILDIZ

13 **HEWLETT PACKARD TEKNOLOJİ ÇÖZÜMLERİ LTD. ŞTİ.**
SARAY MAH. DR. ADNAN BÜYÜKDENİZ CAD. NO:4 AKKOM PLAZA KAT:8 ÜMRANİYE İSTANBUL
Tel: (216) 636 91 69
Web: www.hp.com.tr
E-posta: info@hp.com.tr
Yetkili: EMRE ALAMAN

104 **HİTİT BİLGİSAYAR HİZMETLERİ A.Ş.**
REŞİTPAŞA MAH. KATAR CAD. NO: 4/1 ARI TEKNOKENT 2 İÇ KAPI NO:601 SARIYER İSTANBUL
Tel: (212) 276 15 00
Web: www.hitit.com
E-posta: marketing@hititcs.com
Yetkili: NUR GÖKMAN

371 **ICE BİLİŞİM TEKNOLOJİLERİ A.Ş.**
ALTAYÇEŞME MAH. ÖZ SOK. NO:19 TRC PLAZA KAT:6 34843 MALTEPE İSTANBUL
Tel: (850) 811 11 33
Web: www.iceteknoloji.com.tr
E-posta: destek@iceteknoloji.com.tr
Yetkili: MURAT PEKMEZYAN

287 **IMPROVA BİLİŞİM DANIŞMANLIK HİZ. TİC. LTD. ŞTİ.**
19 MAYIS MAH. ATATÜRK CAD. ULYA ENGIN IS MERKEZİ KAPI NO:68 /3 D:7 KADIKÖY İSTANBUL
Tel: (216) 606 19 21
Web: www.improva.com.tr
E-posta: info@improva.com.tr
Yetkili: FATİH IŞIK

409 **INFODROM YAZILIM DAN. HİZ. TİC. LTD. ŞTİ.**
MERDİVENKÖY MAH. YUMURTACI ABDİ BEY CAD. DİKYOL SOK. NO2 A BUSİNESS İSTANBUL PLAZA B BLOK KAT 3/28 KADIKÖY İSTANBUL
Tel: (212) 470 80 25
Web: www.infodrom.com.tr
E-posta: info@infodrom.com.tr
Yetkili: YUSUF GÜLEÇ

481 **INNTHEBOX YAZILIM PAZARLAMA A.Ş.**
SARKUYSAN PLAZA ALTUNİZADE MAH. KISIKLI CAD. NO.4 ÜSKÜDAR İSTANBUL
Tel: (546) 684 32 69
Web: www.innthebox.com
E-posta: info@innthebox.com
Yetkili: ÖZNUR SOYDOĞAN

277 **INTERCOMP BİLGİSAYAR SANAYİ VE HİZMETLERİ A.Ş.**
KAPTAN PAŞA MAH. PİYALE PAŞA BULV. MEMORİAL CENTER A BLOK KAT:7 ŞİŞLİ İSTANBUL
Tel: (212) 222 57 45
Web: www.intercomp.com.tr
E-posta: info@intercomp.com.tr
Yetkili: TOLGA TURAN

296 **HİT BİLİŞİM DANIŞMANLIK HİZMETLERİ SAN. VE TİC. A.Ş.**
DEFTERDAR MAH. OTAKÇILAR CAD. NO:80 KAR PLAZA KAT:2 NO:19 EYÜP İSTANBUL
Tel: (212) 444 94 48
Web: www.hitsoft.com.tr
E-posta: info@hitsoft.com.tr
Yetkili: TAYFUN ŞANLIK

225 **IBSS TEKNOLOJİ VE YAZILIM A.Ş.**
ERTUĞRUL GAZİ SOK. METROPOL İSTANBUL C BLOK K:0 D:27 ATAŞEHİR İSTANBUL
Tel: (216) 455 92 62
Web: www.ibss.com.tr
E-posta: info@ibss.com.tr
Yetkili: TUNCAY TEVFİK ÇELEBİ

353 **ID3 YAZILIM VE BİLGİ TEKNOLOJİLERİ SAN VE TİC. LTD. ŞTİ.**
ÇİFTE HAVUZLAR MAH. ESKİ LONDRA ASFALTI CAD. ARGE 1-A1 BLOK NO: 151 /1A İÇ KAPI NO:111 ESENLER İSTANBUL
Tel: (212) 224 17 73
Web: www.id3.com.tr
E-posta: info@id3.com.tr
Yetkili: MEHMET FATİH BERBER

384 **INCEPT TEKNOLOJİ - BTSERVİSİ BİLİŞİM HİZ. SAN. VE TİC. LTD. ŞTİ.**
CİHANNÜMA MAH. HÜSNÜ SAVMAN SOK. NO:40/16 BEŞİKTAŞ İSTANBUL
Tel: (212) 400 00 66
Web: www.incept.com.tr
E-posta: info@incept.com.tr
Yetkili: SERKAN ÇİMENLER

9 **INGRAM MICRO BİLİŞİM SİSTEMLERİ A.Ş.**
AYAZAĞA MAH. AZERBAYCAN CAD. VADİİSTANBUL 2B BLOK D:4 SARIYER İSTANBUL
Tel: (212) 467 38 00
Web: www.armada.com.tr
E-posta: info@armada.com.tr
Yetkili: MUSTAFA GÜVEN

452 **INTECON DANIŞMANLIK VE BİLİŞİM LTD. ŞTİ.**
HIDESIDE RESIDENCE, ŞERİFALİ MAH. BÜYÜK YAVUZ SOK. NO: 28-30 K: 6 D:25 ÜMRANİYE İSTANBUL
Tel: (216) 314 08 06
Web: www.intecon.com.tr
E-posta: info@intecon.com.tr
Yetkili: AKIN KARABULUT

456 **INTERSYS TEKNOLOJİ SAN. TİC. A.Ş.**
BARBAROS MAH. ZİYA SK. NO: 2 /1 A BLOK KAT :1 KAPI NO: 4 38060 KOCASİNAN KAYSERİ
Tel: (352) 513 10 34
Web: www.intersys.com.tr
E-posta: intersys@intersys.com.tr
Yetkili: PAŞA BAKAÇ

30 **INTERTECH BİLGİ İŞLEM VE PAZ. TİC. A.Ş.**
SANAYİ MAH. TEKNOPARK BULV. 1 /3 C KURTKÖY PENDİK İSTANBUL
Tel: (216) 664 20 00
Web: www.intertech.com.tr
E-posta: info@intertech.com.tr
Yetkili: ÖMER UYAR

319 **INVGARDEN BİLİŞİM TEKNOLOJİLERİ ARGE YEN. ENJ. ELK. LTD. ŞTİ.**
ERZENE MAH. ANKARA CAD. NO:172/14 OFİS NO :302 BORNOVA İZMİR
Tel: (850) 303 96 73
Web: www.bilicra.com
E-posta: info@bilicra.com
Yetkili: SONER ARSLAN

297 **ITSS BİLİŞİM HİZMETLERİ TİC. A.Ş.**
ATATÜRK MAH. ERZİNCAN SOK. NO:18 ATAŞEHİR İSTANBUL
Tel: (216) 999 85 85
Web: www.itss.com.tr
E-posta: info@itss.com.tr
Yetkili: KAAN KARADENİZ

366 **İKSAP BİLİŞİM TEK HİZM. TİC. LTD. ŞTİ.**
İÇERENKÖY MAH. ALİ NİHAT TARLAN CAD. ŞAKİRBEY SOK. NO:3 D:5 ATAŞEHİR İSTANBUL
Tel: (216) 316 28 64
Web: www.iksap.com
E-posta: info@iksap.com
Yetkili: AHMET YAVUZALP

171 **İNAVİTAS ENERJİ A.Ş.**
İNÖNÜ MAH. 1748. SOK. NO:1 YENİMAHALLE ANKARA
Tel: (312) 920 00 18
Web: www.inavitas.com
E-posta: info@inavitas.com
Yetkili: ERMAN TERCİYANLI

435 **İNERA BİLİŞİM A.Ş.**
KÜÇÜKBAKKALKÖY MAH. DEREBOYU CAD. NO:3/A BRANDIUM AVM R5 BLOK KAT:14 D:90 ATAŞEHİR İSTANBUL
Tel: (216) 562 10 44
Web: www.inera.com.tr
E-posta: info@inera.com.tr
Yetkili: KADİR ÇANKAYA

458 **İNFOLİNE BİLGİ TEKNOLOJİLERİ TİC. A.Ş.**
FATİH SULTAN MAH. DUMLUPINAR BULV. 2700. CAD. ARP KULE İŞ MERKEZİ NO:3/13 ETİMESGUT ANKARA
Tel: (312) 440 02 50
Web: www.infoline-tr.com
E-posta: info@infoline-tr.com
Yetkili: ORHAN ALP ŞAHİN

291 **INVENTIV / MULTİNET TEKNOLOJİ A.Ş.**
DUDULLU OSB MAH. DES-2.CAD. TEKNOPARK BİNASI APT NO:8/57 KAT:4 34776 ÜMRANİYE İSTANBUL
Tel: (212) 336 88 66
Web: www.inventiv.com.tr/tr
E-posta: info@inventiv.com.tr
Yetkili: ÇAĞLAYAN YILDIRIM

242 **ITHİNKA BİLİŞİM YAZILIM DANIŞMANLIK HİZMETLERİ A.Ş.**
GÖRÜKLE MAH. ÜNİVERSİTE_1 CAD. ULUTEK TEK. GELİŞ. BİNASI ULUTEK TEK. GELİŞ. MERKEZİ NO: 933 İÇ KAPI NO: 103, NİLÜFER BURSA
Tel: (850) 259 58 88
Web: www.ithinka.com
E-posta: info@ithinka.com
Yetkili: SABİT BURAK GÖÇOĞLU

280 **İDEA TEKNOLOJİ ÇÖZÜMLERİ BİLGİSAYAR SAN. VE TİC. A.Ş.**
MASLAK MAH. SANATKARLAR SOK. NO:2/E ECLİPSE MASLAK E BLOK K:4 D:8 34398 SARIYER İSTANBUL
Tel: (212) 276 56 76
Web: www.ideateknoloji.com.tr
E-posta: info@ideateknoloji.com.tr
Yetkili: BAHADIR ONAY

367 **İLEKA AKADEMİ EĞİTİM DAN. VE MESLEKİ YETERLİLİK BELGELENDİRME A.Ş.**
İSMET KAPTAN MAH. ŞAİR EŞREF BLV. NO:31 A KONAK İZMİR
Tel: (850) 333 03 53
E-posta: info@ileka.net
Yetkili: ESRA PINAR

4 **İNDEKS BİLGİSAYAR SİSTEMLERİ MÜHENDİSLİK SAN. VE TİC. A.Ş.**
AYAZAĞA MAH. MİMAR SİNAN SOK. NO:21 SEBA OFFICE BOULEVARD D BLOK K:1 BÖLÜM NO:11 SARIYER İSTANBUL
Tel: (212) 331 21 21
Web: www.index.com.tr
E-posta: info@index.com.tr
Yetkili: BANU SÜREK

413 **İNFOBİM BİLİŞİM TEK. SAN. VE TİC. LTD. ŞTİ.**
MİMAR SİNAN MAH. ÖZGE SOK. NO:1 ZİNDE İŞ MERKEZİ K:2 D:6 ÇEKMEKÖY İSTANBUL
Tel: (216) 639 02 55
Web: www.infobim.com.tr
E-posta: info@infobim.com.tr
Yetkili: ÖMER ŞENGÜL

434 **İNFONAL BİLGİ TEKNOLOJİLERİ A.Ş.**
CUMHURIYET MAH. SISECAM YOLU SOK. ARGE 3 NO: 12 İÇ KAPI NO: 25 GEBZE KOCAELİ
Tel: (216) 804 40 00
E-posta: info@infonal.com
Yetkili: HÜSEYİN ERGÜN

118 **İNFOTÜRK BİLGİSAYAR ELEKT. HİZ. SAN. VE TİC. LTD. ŞTİ.**
GERZELE MAH. KANYON.CAD. NO:32/A MERKEZEFENDİ DENİZLİ
Tel: (258) 241 26 94
Web: www.infoturk.com.tr
E-posta: info@infoturk.com.tr
Yetkili: MURAT TEPELİ

27 **İNNOVA BİLİŞİM ÇÖZÜMLERİ A.Ş.**
İTÜ AYAZAĞA KAMPÜSÜ TEKNOKENT ARI 4 BİNASI NO: 2-1 34469 MASLAK SARIYER İSTANBUL
Tel: (212) 329 70 00
Web: www.innova.com.tr
E-posta: info@innova.com.tr
Yetkili: SERDAR TORAMAN

266 **İNTERKOM TELEKOMÜNİKASYON SAN. VE TİC. LTD. ŞTİ.**
HUZUR MAH. CENDERE CAD. NO.114 K.17 D.246 SKYLAND B OFİS BL. SARIYER İSTANBUL
Tel: (212) 970 71 71
Web: www.interkomltd.com.tr
E-posta: info@interkomltd.com.tr
Yetkili: TURGAY DENİZCİ

62 **İSBAK İSTANBUL BİLİŞİM VE AKILLI KENT TEKNOLOJİLERİ A.Ş.**
SEYRANTEPE MAH. CENDERE CAD. NO:56 34418 KAĞITHANE İSTANBUL
Tel: (212) 301 90 00
Web: www.isbak.istanbul
E-posta: info@isbak.istanbul
Yetkili: ENDER DENİZ

154 **İSTANBUL PAZARLAMA A.Ş.**
GAYRETTEPE MAH. PROF. DR. BÜLENT TARCAN CAD. NO:5 ENGİN PAK İŞ MERKEZİ KAT: 1 34349 BEŞİKTAŞ İSTANBUL
Tel: (212) 275 12 95
Web: www.istpaz.com.tr
E-posta: satis@istpaz.com.tr
Yetkili: HÜSEYİN KORHAN ARABACIOĞLU

91 **İSTTELKOM İSTANBUL ELEKTRONİK HABERLEŞME VE ALTYAPI HİZ. SAN. VE TİC. A.Ş.**
19 MAYIS MAH. AYTEKİN KOTİL CAD. CEVAHİR İŞ MERK. NO:8 MECİDİYEKÖY ŞİŞLİ İSTANBUL
Tel: (212) 401 38 50
Web: www.isttelkom.istanbul
E-posta: info@isttelkom.istanbul
Yetkili: NİHAT NARİN

368 **JANUS BARKOD TEKNOLOJİLERİ VE TUR. SAN. TİC. LTD. ŞTİ.**
ALTAYÇEŞME MAH. BAĞDAT CAD. NO:287 K:3 D:8 MALTEPE İSTANBUL
Tel: (216) 305 87 87
Web: www.janusbarkod.com.tr
E-posta: info@janusbarkod.com.tr
Yetkili: AHMET ALBAYRAK

449 **İNK SİSTEM BİLİŞİM SİST. ELEKTRONİK KIRTASİYE SAN. TİC. LTD. ŞTİ.**
AHLATLIBEL MAH.1831. CAD. NO:58 ÇANKAYA ANKARA
Tel: (850) 840 04 65
Web: www.inksistem.com.tr
E-posta: info@inksistem.com.tr
Yetkili: TAYFUN GEYGEL

464 **İNSPİRİT BİLGİ TEK. YAZ. DAN. TİC. LTD. ŞTİ.**
MASLAK MAH. ESKİ BÜYÜKDERE CAD. İZ PLAZA GİZ BİNASI NO:9/18 KAT:6 SARIYER İSTANBUL
Tel: (212) 285 29 75
Web: www.inspirit.com.tr
E-posta: info@inspirit.com.tr
Yetkili: HAKAN ERGÜN

131 **İNTRON BİLİŞİM YAZILIM TANITIM VE TAS. HİZM. SAN. TİC. A.Ş.**
İŞÇİ BLOKLARI MAH. MEVLANA BULV. EGE PLAZA NO:182B/5 ÇANKAYA ANKARA
Tel: (312) 473 38 25
Web: www.intronglobal.com
E-posta: bilgi@intronglobal.com
Yetkili: İSMAİL CAN

257 **İSNET İSTANBUL NET TELEKOMÜNİKASYON ELEK. SERV. HİZM. TİC. VE SAN. A.Ş.**
İÇERENKÖY MAH. BÜYÜK KARTAL SOK. NO:17 ATAŞEHİR İSTANBUL
Tel: (216) 444 76 38
Web: www.isnetservis.com.tr
E-posta: info@isnetservis.com.tr
Yetkili: BÜLENT BAYTOK

416 **İSTAR BİLİŞİM A.Ş.**
GÜRSEL MAH. İMRAHOR CAD. PREMIER KAMPÜS OFİS NO:29/A A-BLOK KAT:2 OFİS:86 KAĞITHANE İSTANBUL
Tel: (212) 275 27 50
Web: www.istar.com.tr
E-posta: info@istar.com.tr
Yetkili: MURAT YILMAZ

64 **İŞ NET ELEKTRONİK BİLGİ ÜRETİM DAĞITIM TİC. VE İLETİŞİM HİZ. A.Ş.**
İÇMELER MAH. PİRİ REİS CAD. NO: 62 TÜRKİYE İŞ BANKASI TUZLA TEKNOLOJİ VE OPERASYON MERK. (TUTOM) D BLOK TUZLA İSTANBUL
Tel: (850) 290 02 90
Web: www.isnet.net.tr
E-posta: pazarlama@is.net.tr
Yetkili: MEHMET FAHRİ CAN

163 **JFORCE BİLİŞİM TEKNOLOJİLERİ A.Ş.**
FATİH SULTAN MEHMET MAH. POLİGON CAD. BUYAKA 2 SİTESİ KULE 1 KAT:7 ÜMRANİYE İSTANBUL
Tel: (216) 668 02 90
Web: www.jforce.com
E-posta: jforce@jforce.com.tr
Yetkili: ATAKAN COŞKUN

80 **KAFEİN YAZILIM HİZMETLERİ TİC. A.Ş.**
YTÜ TEKNOLOJİ GELİŞ. BÖLG. DAVUTPAŞA KAMPÜSÜ ÇİFTE HAVUZLAR MAH. ESKİ LONDRA ASFALTI CAD. KULUÇKA MERK. A2 BLOK NO:151/1B İÇ KAPI NO: B01 ESENLER İSTANBUL
Tel: (212) 924 20 30
Web: www.kafein.com.tr
E-posta: info@kafein.com.tr
Yetkili: ALİ CEM KALYONCU

494 **KARAŞ YAZILIM GELİŞTİRME VE DAN. İTH. İHR. LTD. ŞTİ.**
RÜZGARLIBAHÇE MAH. CUMHURİYET CAD. KARADENİZ İŞ MERKEZİ NO:2 K:1 D:1 BEYKOZ İSTANBUL
Tel: (212) 483 71 17
Web: www.karash.biz
E-posta: info@karash.biz
Yetkili: OĞUZ KARAŞ

12 **KAREL ELEKTRONİK SAN. VE TİC. A.Ş.**
GÜZELTEPE MAH. ZÜBEYDE HANIM CAD. NO:23 ÜSKÜDAR İSTANBUL
Tel: (212) 355 48 00
Web: www.karel.com.tr
E-posta: mhb@karel.com.tr
Yetkili: BORA TUNCER

359 **KAYAPORT ÖDEME KURULUŞU A.Ş.**
CUMHURİYET MAH. GÜRPINAR YOLU CAD. KAYA MİLENYUM İŞ MERKEZİ NO:5 İÇ KAPI:159 BÜYÜKÇEKMECE İSTANBUL
Tel: (212) 691 61 60
Web: www.buluttahsilat.com
E-posta: destek@kayaport.com
Yetkili: MEHMET ÖZTÜRK

476 **KLC NETWORK BİLİŞİM TEKNOLOJİ DANIŞMANLIK A.Ş.**
İNÖNÜ MAH. FATİH SULTAN MEHMET BULV. NO: 354/BJ YENİMAHALLE ANKARA
Tel: (312) 995 05 52
Web: www.klcnetwork.com
E-posta: info@klcnetwork.com
Yetkili: EKREM KILIÇ

237 **KODA BİLİŞİM SAN. VE TİC. A.Ş.**
İTÜ AYAZAĞA KAMPÜSÜ TEKNOKENT ARI-1 BİNASI NO:10 MASLAK SARIYER İSTANBUL
Tel: (212) 276 52 97
Web: www.kod-a.com
E-posta: info@kod-a.com
Yetkili: ERHAN TAŞKIN

334 **KOLAYSOFT TEKNOLOJİ A.Ş.**
A.T.G.B. ÜNİVERSİTELER MAH. 1605. CAD CYBERPARK VAKIF BİNASI KAT:2 NO:204 BİLKENT ÇANKAYA ANKARA
Tel: (850) 259 90 90
Web: www.kolaysoft.com.tr
E-posta: info@kolaysoft.com.tr
Yetkili: KEZBAN BOZTÜRK

500 **KALEM YAZILIM SİSTEM OTOMASYONLARI SAN. TİC. LTD. ŞTİ.**
MALTEPE MAH. LONDRA ASFALTI CAD. NO:38 K:1/A-B SAADET PLAZA CEVİZLİBAĞ, ZEYTİNBURNU İSTANBUL
Tel: (212) 222 21 21
Web: www.kalemyazilim.com
E-posta: info@kalemyazilim.com
Yetkili: İSLAM İNCE

124 **KARE BİLGİSAYAR A.Ş.**
GEVHERNESİBE MAH. ATATÜRK BULV. NO:50/A KOCASİNAN KAYSERİ
Tel: (352) 220 64 64
Web: www.kare.com.tr
E-posta: satis@kare.com.tr
Yetkili: HASAN ERSÖZLÜ

289 **KARYA TEKNOLOJİ VE DANIŞMANLIK HİZ. A.Ş.**
ESENTEPE MAH. KORE ŞEHİTLERİ CAD. NO:38/7 ŞİŞLİ İSTANBUL
Tel: (212) 217 35 35
Web: www.karyabt.com
E-posta: info@karyabt.com
Yetkili: SERCAN DEMİRÖZ

480 **KİVA TEKNOLOJİ LTD. ŞTİ.**
EĞİTİM MAH. AHSEN ÇIKMAZI SOK. SADIKOĞLU İŞMERKEZİ-1 NO:10 D:74/75 KADIKÖY İSTANBUL
Tel: (216) 405 16 34
Web: www.kivacrm.com
E-posta: satis@kivacrm.com
Yetkili: ANIL BEYAZOĞLU

10 **KOÇSİSTEM BİLGİ VE İLETİŞİM HİZMETLERİ A.Ş.**
ÜNALAN MAH. ÇAĞLA SOK. ÇAMLICA İŞ MERKEZİ NO:11 ÜSKÜDAR İSTANBUL
Tel: (216) 556 11 00
Web: www.kocsistem.com.tr
E-posta: info@kocsistem.com.tr
Yetkili: MEHMET ALİ AKARCA

259 **KODDATA BİLGİ TEKNOLOJİLERİ SAN. VE TİC. LTD. ŞTİ.**
ORUÇREİS MAH. TEKSTİLKENT CAD. TEKSTİLKENT SİT. A01 BL.NO:10AN/Z01 ESENLER İSTANBUL
Tel: (850) 360 42 12
Web: www.koddata.com
E-posta: info@koddata.com
Yetkili: CANER ŞAHİN

167 **KOMTAŞ BİLGİ YÖNETİMİ DANIŞMANLIK VE TİC. A.Ş.**
ATATÜRK MAH. ERTUĞRUL GAZİ SOK. METROPOL İSTANBUL SİTESİ, C1 BLOK APT. NO:2/B , D:C1 343 KAT:23 ,34758L ATAŞEHİR İSTANBUL
Tel: (212) 288 47 30
Web: www.komtas.com
E-posta: info@komtas.com
Yetkili: YÜKSEL ÇOMAK

96 **KOMTERA TEKNOLOJİ A.Ş.**
KÜÇÜKBAKKALKÖY MAH. IŞIKLAR CAD. NO:17 34750 ATAŞEHİR İSTANBUL
Tel: (216) 416 51 51
Web: www.komtera.com
E-posta: info@komtera.com
Yetkili: GÖKHAN ILGIT

352 **KONZEK TEKNOLOJİ SAN. VE TİC. A.Ş.**
ZÜMRÜTEVLER MAH. NAZMİ İLKER SOK. NO:3 MALTEPE İSTANBUL
Tel: (216) 392 16 42
Web: www.konzek.com
E-posta: info@konzek.com
Yetkili: ERDAL BAŞ

388 **KUMSAATİ TASARIM BİLGİ SİST. VE DAN. HİZ. ELEKT. SAN. VE TİC. LTD. ŞTİ.**
ESENTEPE MAH. MİTHAT ULU ÜNLÜ SOK. NO:1C ŞİŞLİ İSTANBUL
Tel: (212) 337 02 00
Web: www.kumsaati.com.tr
E-posta: kumsaati@kumsaati.com.tr
Yetkili: DİLEK UZGÖREN

85 **KYOCERA BİLGİTAŞ TURKEY DOKÜMAN ÇÖZÜMLERİ A.Ş.**
ALTUNİZADE MAH. ORD. ORF. FAHRETTİN KERİM GÖKAY CAD. NO:45 ALTUNİZADE ÜSKÜDAR İSTANBUL
Tel: (216) 339 00 20
E-posta: bilgi@dtr.kyocera.com
Yetkili: CEM ÜSTÜNER

111 **LEXMARK BİLGİ İŞLEM ÜRÜNLERİ TİC. LTD. ŞTİ.**
BARBAROS MAH. KARDELEN SOK. NO:2/126 ATAŞEHİR İSTANBUL
Tel: (216) 217 48 00
Web: www.lexmark.com
Yetkili: VİLDAN ÇETİN

343 **LİDİO ÖDEME HİZMETLERİ A.Ş.**
MASLAK MAH. MASLAK MEYDAN SOK. NO.1 BEYBİ GİZ PLAZA KAT.25 OFİS NO:95 SARIYER İSTANBUL
Tel: (212) 290 27 37
Web: www.lidio.com
E-posta: info@lidio.com
Yetkili: YUNUS EMRE GÜZER

156 **LİNKTERA BİLGİ TEKNOLOJİLERİ A.Ş.**
VOGUE BUSINESS CENTER KÜÇÜKBAKKALKÖY MAH. MERDİVENKÖY YOLU CAD. RÜYA SOK. NO:12 KAT:18 ATAŞEHİR İSTANBUL
Tel: (216) 290 26 15
Web: www.linktera.com
E-posta: info@linktera.com
Yetkili: TAŞKIN OSMAN AKSOY

419 **KONUMSAL BİLGİ SİSTEMLERİ SAN. TİC. LTD. ŞTİ.**
CYBERPARK TEPE BİNASI ZEMİN KAT NO: Z19-31 BİLKENT ÇANKAYA ANKARA
Tel: (312) 266 39 39
Web: www.konumsal.com.tr
E-posta: bilgi@konumsal.com.tr
Yetkili: HARUN REŞİT AYTAY

165 **KRON TEKNOLOJİ A.Ş.**
İTÜ AYAZAĞA KAMPÜSÜ TEKNOKENT ARI-3, B401, MASLAK SARIYER İSTANBUL
Tel: (212) 286 51 22
Web: www.kron.com.tr
E-posta: info@krontech.com
Yetkili: METE SANSAL

114 **KVK TEKNİK SERVİS HİZ. VE TİC. A.Ş.**
SOĞANLIK YENİ MAH. SOĞANLIK D-100 KUZEY YAN YOL KANAT SAN. SİTESİ NO:32-2/1 KARTAL İSTANBUL
Tel: (216) 452 84 50
Web: www.kvkteknikservis.com
E-posta: musteridestek@kvkteknikservis.com
Yetkili: SUAT HAKAN ŞENTÜRK

14 **LENOVO TECHNOLOGY B.V. MERKZ. HOLLANDA TURKIYE IST. SB.**
K.BAKKALKÖY MAH. HALK CAD. KARDELEN SOK. PALLADİUM TOWER İŞ MERKEZİ 2-3 34752 ATAŞEHİR İSTANBUL
Tel: (216) 657 00 10
Web: www.lenovo.com
E-posta: info@lenovo.com
Yetkili: EMRE HANTALOĞLU

175 **LİDER SİSTEM TEKNOLOJİLERİ A.Ş.**
MASLAK MAH. AOS 55. SK. 42 MASLAK SİTESİ NO:4 SARIYER İSTANBUL
Tel: (212) 401 36 94
Web: www.lidersistem.com.tr
E-posta: info@lidersistem.com.tr
Yetkili: CİHAN KORKUSUZ

342 **LİNK BİLGİSAYAR SİSTEMLERİ YAZ. VE DON. SAN. VE TİC. A.Ş.**
KISIKLI CAD. AK İŞ MERKEZİ A BLOK NO.2 K.2 ÜSKÜDAR İSTANBUL
Tel: (216) 522 00 00
Web: www.link.com.tr
E-posta: syn@link.com.tr
Yetkili: MURAT PEKMEZYAN

98 **LN BİLGİSAYAR VE DAN. HİZM. SAN. VE TİC. A.Ş.**
MUTLUKENT MAH. 1986. CAD. NO:8 06800 ÇANKAYA ANKARA
Tel: (312) 447 09 93
Web: www.ln.com.tr
E-posta: ln@ln.com.tr
Yetkili: ALİ NİHAT KÖK

433 **LNS İLETİŞİM VE ALTYAPI SİS. SAN. TİC. LTD. ŞTİ.**
HALİL RIFAT PAŞA MAH. YÜZER HAVUZ SOK. PERPA TİC. MERKEZİ B BLOK K:5 NO:258 OKMEYDANI ŞİŞLİ İSTANBUL
Tel: (212) 222 88 66
Web: www.lnsiletisim.com.tr
Yetkili: İLHAN TAŞLI

29 **LOGO YAZILIM SAN. VE TİC. A.Ş.**
GEBZE OSB ŞAHABETTİN BİLGİSU CAD. NO:609 GEBZE KOCAELİ
Tel: (262) 679 80 00
Web: www.logo.com.tr
E-posta: iletisim@logo.com.tr
Yetkili: M. BUĞRA KOYUNCU

407 **LUPE YAZILIM BİLGİ TEKNOLOJİLERİ DAN. VE EĞİTİM HİZ. LTD. ŞTİ.**
ÜNİVERSİTELER MAH. 1596. CAD. HACETTEPE TEKNOKENT SAFİR E BLOK NO:6 E/32 ÇANKAYA ANKARA
Tel: (312) 219 52 30
Web: www.lupe.com.tr
E-posta: info@lupe.com.tr
Yetkili: SEÇKİN KARABACAK

110 **M.B.İ.S BİLGİSAYAR OTOMASYON DAN. VE EĞİT. HİZ. SAN. TİC. A.Ş.**
CEVİZLİ MAH. TUGAYYOLU CAD. NO:20 OFİSİM İSTANBUL A BLOK KAT:17 MALTEPE İSTANBUL
Tel: (216) 577 51 00
Web: www.mbis.com.tr
E-posta: info@mbis.com.tr
Yetkili: A.CENK SALİHOĞLU

67 **MAJOREL TELEKOMÜNİKASYON HİZM. A.Ş.**
19 MAYIS MAH. DR HÜSNÜ İSMET ÖZTÜRK SOK. NO:1 ŞİŞLİ İSTANBUL
Tel: (212) 386 00 00
Web: www.majorel.com.tr
E-posta: mehmet.kula@majorel.com
Yetkili: TÜLAY DOĞRULAR

254 **MEDYASOFT DANIŞMANLIK VE EĞİTİM A.Ş.**
ALTUNİZADE MAH. ORD.PROF.FAHRETTİN KERİM GÖKAY CAD. EŞREF ÇAKMAK PLAZA NO:32 K:2 34000 ÜSKÜDAR İSTANBUL
Tel: (216) 977 70 70
Web: www.medyasoft.com.tr
E-posta: info@medyasoft.com.tr
Yetkili: MEHMET İHSAN TAŞER

483 **MENULUX BİLGİ TEKNOLOJİLERİ TİC. LTD. ŞTİ.**
KOCAELİ ÜNİVERSİTESİ TEKNOPARK VATAN CAD. NO: 83 / B28 YENİKÖY BAŞİSKELE KOCAELİ
Tel: (850) 346 65 86
Web: www.menulux.com
E-posta: info@menulux.com
Yetkili: ÖZGÜR ULUCAY

279 **LNV MARKET TEKNOLOJİ A.Ş.**
MECLİS MAH. DERVİŞ SOK. NO:38 FUAT ÖZAL PLAZA MADENLER SANCAKTEPE İSTANBUL
Tel: (216) 329 95 99
Web: www.lnvmarket.com
E-posta: info@lenovomarket.com
Yetkili: HASAN BASRİ YAĞIZ

158 **LUNA BİLİŞİM TEKNOLOJİLERİ SAN. VE TİC. A.Ş.**
GİRNE MAH. GİRNE CAD. OMEGA DENİZ PLAZA NO: 117-121 K:5 D:17 MALTEPE İSTANBUL
Tel: (216) 415 73 27
Web: www.lunabilisim.com.tr
E-posta: info@lunabilisim.com.tr
Yetkili: MURAT KAFKAS

437 **LYDIA YAZILIM VE BİLGİ TEKNOLOJİLERİ A.Ş.**
YEŞİLKÖY SB MAH. İSTANBUL İHTİSAS SERBEST BÖLGESİ BAKIRKÖY İSTANBUL
Tel: (212) 465 34 34
Web: www.lydiasystems.com
E-posta: info@lydiasystems.com
Yetkili: ERDEM BOYACI

444 **MACCOM TEKNOLOJİ DIŞ TİC. LTD. ŞTİ.**
GÜRSEL MAH. ESKİ BEŞİKTAŞ CAD. NO:77/A KAĞITHANE İSTANBUL
Tel: (212) 220 07 07
Web: www.maccom.com.tr
E-posta: info@maccom.com.tr
Yetkili: GÖKHAN TURAN

308 **MARO ULUSLARARASI BİLGİ TEKNOLOJİLERİ DAN. GELİŞ.**
DESTEK HİZ. SAN. VE TİC. A.Ş.
ADNAN SAYGUN CAD. 54/2 ULUS BEŞİKTAŞ İSTANBUL
Tel: (212) 287 04 10
Web: www.maroteknoloji.com
E-posta: info@maroteknoloji.com
Yetkili: SELİN AKATLI KAYA

265 **MEGA BİLGİSAYAR TİC. LTD. ŞTİ.**
HOCA AHMET YESEVİ MAH. BEKİR YILDIZ BULV. NO:132/B KOCASİNAN KAYSERİ
Tel: (352) 221 25 00
Web: www.megabilgisayar.com.tr
Yetkili: HALİT ÇAĞIL

491 **METASOFT BİLGİ TEKNOLOJİLERİ A.Ş.**
YEŞİLTEPE MAH. İSMET İNÖNÜ 2 CAD. ANADOLU ÜNİVERSİTESİ YUNUS EMRE KAMPÜSÜ ETGB ANADOLU TEKNOPARK NO:2/57/Z14 TEPEBAŞI ESKİŞEHİR
Tel: (222) 236 05 07
Web: www.metasoft.com.tr
E-posta: bilgi@metasoft.com.tr
Yetkili: MEHMET TAŞKIN

284 **METOD IT AKADEMİ EĞİTİM DANIŞMANLIK BİLİŞİM HİZ. A.Ş.**
İÇERENKÖY MAH. ESKİ ÜSKÜDAR YOLU CAD. BODUR İŞ MERKEZİ NO:8 K:3 D:13 34752 ATAŞEHİR İSTANBUL
Tel: (216) 629 01 43
Web: www.metod.com.tr
E-posta: info@metod.com.tr
Yetkili: CEM ZORBA

65 **MİA TEKNOLOJİ A.Ş.**
GAZİ ÜNİVERSİTESİ GÖLBAŞI YERLEŞKESİ BAHÇELİEVLER MAH. 323/1 CADDE B BLOK N10/50-B/03 GÖLBAŞI ANKARA
Tel: (850) 440 46 42
Web: www.miateknoloji.com
E-posta: kalite@miateknoloji.com
Yetkili: İHSAN ÜNAL

94 **MİLLENİCOM TELEKOMÜNİKASYON HİZMETLERİ A.Ş.**
SULTAN SELİM MAH. HÜMEYRA SOK. NEF 09 PLAZA B BLOK NO:7/24 34415 KAĞITHANE İSTANBUL
Tel: (212) 385 03 00
Web: www.milleni.com.tr
E-posta: millenicom@hs01.kep.tr
Yetkili: YAŞAR ÖZTÜRK

255 **MİLSOFT YAZILIM TEKNOLOJİLERİ A.Ş.**
ÜNİVERSİTELER MAH. İHSAN DOĞRAMACI BULV. NO:25 ODTÜ TEKNOKENT ÇANKAYA ANKARA
Tel: (312) 292 30 00
Web: www.milsoft.com.tr
E-posta: milsoft@milsoft.com.tr
Yetkili: MUSTAFA ÖZÇELİK

336 **MNS BİLİŞİM HİZMETLERİ SAN. VE TİC. LTD. ŞTİ.**
CEMAL SAHİR SOK. POLAT MECİDİYEKÖY İŞ MERKEZİ NO:29 D:43 MECİDİYEKÖY, ŞİŞLİ İSTANBUL
Tel: (212) 347 90 66
Web: www.mnsbilisim.com
E-posta: info@mnsbilisim.com
Yetkili: MAHMUT BEKTAŞ

250 **MOBİLBİL ENDÜSTRİ TEKNOLOJİLERİ LTD. ŞTİ.**
ALTINTEPSİ MAH. TEKİN CAD. NO:3-B/A BAYRAMPAŞA İSTANBUL
Tel: (212) 210 10 01
Web: www.mobilbil.com
E-posta: info@mobilbil.com
Yetkili: AHMET DÖNMEZOĞLU

166 **MOBİLİZ BİLGİ VE İLETİŞİM TEKNOLOJİLERİ A.Ş**
ÜNİVERSİTELER MAH. 1606 CAD. CYBERPARK A BLOK NO:502 06800 ÇANKAYA ANKARA
Tel: (312) 444 27 22
Web: www.mobiliz.com.tr
E-posta: info@mobiliz.com.tr
Yetkili: YETKİN AKSOY

275 **MISTAÇOĞLU BİLİŞİM HİZ. A.Ş.**
ÇOBANÇEŞME MAH. KIMIZ SOK. NO:16 D:1 K:1 BAHÇELİEVLER İSTANBUL
Tel: (553) 354 69 28
E-posta: info@mistacoglu.com.tr
Yetkili: AYDIN MISTAÇOĞLU

53 **MİKRO YAZILIMEVİ YAZILIM HİZMETLERİ BİLGİSAYAR SAN. VE TİC. A.Ş.**
MASLAK MAH. AHİ EVRAN CAD. AOS 55. SOK. 42MASLAK PLAZA OFİS:3 ZEMİN KAT SARIYER İSTANBUL
Tel: (212) 806 45 45
Web: www.mikro.com.tr
E-posta: info@mikro.com.tr
Yetkili: TUNÇ TAŞMAN

230 **MİLSOFT SİSTEM VE TEKNOLOJİ SAN. VE TİC. A.Ş.**
HİLAL MAH. 694 SOK. NO:7/1, YILDIZ ÇANKAYA ANKARA
Tel: (312) 427 28 22
Web: www.milsoftas.com.tr
E-posta: milsoft@milsoftas.com.tr
Yetkili: AHMET YURTSEVEN

211 **MİRSİS BİLGİ TEKNOLOJİLERİ A.Ş.**
ATATÜRK MAH. GİRNE CAD. NO:1A ATAŞEHİR İSTANBUL
Tel: (216) 464 77 47
Web: www.mirsis.com.tr
E-posta: info@mirsis.com.tr
Yetkili: AYLA GÜL DÜZGİDER

459 **MOBILE POINT BİLİŞİM HİZ. A.Ş.**
ORTABAYIR MAH. ŞAİR ÇELEBİ SOK. GÜRTAŞ İŞ MERKEZİ APT. NO:1/3 KAĞITHANE İSTANBUL
Tel: (212) 975 20 74
Web: www.mobilepoint.com.tr
E-posta: efatura@mobilepoint.net
Yetkili: NECDET GEÇGELDİ

465 **MOBİLEXPRESS- NET SATIŞ İLETİŞİM VE DAN. TİC. A.Ş.**
GAYRETTEPE MAH. YILDIZ POSTA CAD. NO.24/15 BEŞİKTAŞ İSTANBUL
Tel: (212) 264 50 75
Web: www.mobilexpress.com
E-posta: info@mobilexpress.com.tr
Yetkili: YUNUS EMRE GÜZER

16 **MOBİLTEL İLETİŞİM HİZMETLERİ SAN. TİC. A.Ş.**
ÇOBANÇEŞME MAH. KIMIZ SOK. NO:16/1 KAT:3 BAHÇELİEVLER İSTANBUL
Tel: (212) 454 10 00
Web: www.mobiltel.com.tr
E-posta: info@mobiltel.com.tr
Yetkili: AHMET ULUBAY

120 **MOBİSİS TEKNOLOJİ A.Ş.**
ESENTEPE MAH. HİKAYE SOK. YAPIT İŞ MERKEZİ NO:7 D:2
34394 ŞİŞLİ İSTANBUL
Tel: (212) 272 07 47
Web: www.mobisis.com
E-posta: info@mobisis.com
Yetkili: SUAT ESER

41 **MPLUS TÜRKİYE - CMC İLETİŞİM VE ÇAĞRI MERKEZİ HİZ. A.Ş.**
ÇAĞLAYAN MAH. KARAAĞAÇ SOK. ISS BLOK NO:2 İÇ KAPI NO:8
KAĞITHANE İSTANBUL
Tel: (212) 337 11 00
Web: www.mplusgroup.eu/turkiye
E-posta: info@mplusgroup.com.tr
Yetkili: CEMİLE BANU HIZLI

349 **MÜKELLEF TEKNOLOJİ A.Ş.**
FENERBAHÇE MAH. İĞRİP SOK. NO: 13 İÇ KAPI NO: 1 KADIKÖY
İSTANBUL
Tel: (850) 255 08 26
Web: www.mukellef.co
E-posta: marketing@mukellef.co
Yetkili: KENAN AÇIKELLİ

414 **NAR SİSTEM TEKNOLOJİ A.Ş.**
ALİ NAZİME SOK. NO:21- 34718 KOŞUYOLU KADIKÖY
İSTANBUL
Tel: (216) 358 43 62
Web: www.nar.com.tr
E-posta: info@nar.com.tr
Yetkili: KAAN ÖZTEKİN

391 **NATİVE DİJİTAL TEKNOLOJİ HİZMETLERİ A.Ş:**
FATİH SULTAN MEHMET MAH. POLIGON CAD. BUYAKA 2 ST.
8C/73 ÜMRANİYE İSTANBUL
Tel: (532) 593 89 21
Web: www.nativebs.com
E-posta: info@nativebs.com
Yetkili: ADNAN METİN

383 **NEKSGEN BİLİŞİM TEKNOLOJİLERİ A.Ş.**
KÜÇÜKBAKKALKÖY MAH. DEFNE SOK. FLORA RESİDENCE
NO:1 ATAŞEHİR İSTANBUL
Tel: (850) 532 25 00
Web: www.neksgen.com.tr
E-posta: info@nexgen.com.tr
Yetkili: ALİ TADIR

15 **NETAŞ TELEKOMÜNİKASYON A.Ş.**
YENİŞEHİR MAH. OSMANLI BULV. AEROPARK SİTESİ B BLOK
NO:11B İÇ KAPI NO:40 PENDİK İSTANBUL
Tel: (216) 522 20 00
Web: www.netas.com.tr
E-posta: info@netas.com.tr
Yetkili: SİNAN DUMLU

377 **MONAD YAZILIM BİLGİSAYAR EĞİTİM DANIŞMANLIK SAN. TİC. A.Ş.**
ÜNİVERSİTELER MAH. 1596. CAD. 97/3 BEYTEPE ÇANKAYA
ANKARA
Tel: (312) 299 23 60
Web: www.monad.com.tr
E-posta: istek@monadyazilim.com
Yetkili: TAHİR TOLGA KOCA

425 **MTEK BİLİŞİM A.Ş**
MASLAK MAH MEYDAN SOK BEYBİ GİZ 1/55 SARIYER
İSTANBUL
Tel: (212) 970 21 23
Web: www.mtekbilisim.com
E-posta: info@mtekbilisim.com
Yetkili: AHMET ACAR

446 **NACSOFT YAZILIM - NURCAN BABALIK**
KOÜ TEKNOPARK YENİKÖY BAŞİSKELE KOCAELİ
Tel: (262) 341 40 74
Web: www.nacsoft.com.tr
E-posta: info@nacsoft.com.tr
Yetkili: NURCAN BABALIK

109 **NASA İLETİŞİM MÜMESSİLLİK SAN. VE TİC. LTD. ŞTİ.**
MEHMET NEZİH ÖZMEN MAH. MEHMET AKİF ERSOY CAD.
DENGE İŞ MERKEZİ NO:22 D:7 GÜNGÖREN İSTANBUL
Tel: (850) 296 96 11
Web: www.nasailetisim.com.tr
E-posta: info@nasailetisim.com.tr
Yetkili: MEHMET HAYRETTİN YILMAZ

44 **NCR BİLİŞİM SİSTEMLERİ LTD. ŞTİ.**
BARBAROS MAH. BEGONYA SOK. NİDAKULE BATI SİTESİ
NO:1/68 ATAŞEHİR İSTANBUL
Tel: (216) 554 20 00
Web: www.ncratleos.com
Yetkili: BAVER ŞAHİN

218 **NET AKSESUAR BİLİŞİM ÜRÜNLERİ SAN. VE TİC. A.Ş.**
SULTAN SELİM MAH. TURAN SOK. NO:21/3 KAĞITHANE
İSTANBUL
Tel: (212) 281 54 44
Web: www.netbilisim-tr.com
E-posta: info@netbilisim-tr.com
Yetkili: ŞENEL GÜREL

135 **NETCAD YAZILIM A.Ş.**
CYBER PLAZA B BLOK 4.KAT NO:407 BİLKENT ÇANKAYA
ANKARA
Tel: (312) 265 05 10
Web: www.netcad.com.tr
E-posta: bilgi@netcad.com
Yetkili: DENİZ ŞANAN

95 **NETHOUSE BİLGİSAYAR SİSTEMLERİ PAZ. SAN. VE TİC. LTD. ŞTİ.**
AYAZAĞA MAH. KEMERBURGAZ CAD. NO:10/F KAT:2 İÇ KAPI NO:7-8-9 SARIYER İSTANBUL
Tel: (212) 454 64 64
Web: www.nethouse.com.tr
E-posta: nethouse@nethouse.com.tr
Yetkili: DİLEK ATAKAN

180 **NETSMART BİLİŞİM SİSTEMLERİ A.Ş.**
ESENTEPE MAH ECZA SOK. NO:6 K:1 LEVENT ŞİŞLİ İSTANBUL
Tel: (212) 274 31 61
Web: www.netsmart.com.tr
E-posta: info@netsmart.com.tr
Yetkili: ZEYNEP ERKMEN

348 **NEVİTECH BİLİŞİM DANIŞMANLIK HİZ. LTD. ŞTİ.**
SANAYİ MAH. TEKNOPARK BULV.I NO:1 PENDİK İSTANBUL
Tel: (530) 876 07 58
Web: www.nevitech.com
E-posta: info@nevitech.com
Yetkili: ENGİN ÖZER

140 **NEX TEKNOLOJİ A.Ş.**
MUSTAFA KEMAL MAH. DUMLUPINAR BULV. B BLOK NO:205-206 ÇANKAYA ANKARA
Tel: (312) 557 17 71
Web: www.nexteknoloji.com
E-posta: info@nexteknoloji.com
Yetkili: OKAN ÖZDEMİR

75 **NGN BİLGİ TEKNOLOJİLERİ VERİ MERKEZİ HİZ. VE DAN. A.Ş.**
BÜYÜKDERE CAD. NO:127 ASTORİA KULELERİ A KULE KAT:25 34394 ESENTEPE ŞİŞLİ İSTANBUL
Tel: (212) 216 93 60
Web: www.ngn.com.tr
E-posta: info@ngn.com.tr
Yetkili: İNANÇ EROL

461 **NOLTO BİLİŞİM LTD. ŞTİ.**
ALEMDAĞ CAD. NO:806 DALCIK İŞ MERKEZİ ÜMRANİYE İSTANBUL
Tel: (216) 912 13 14
Web: www.nolto.com
E-posta: info@nolto.com
Yetkili: EMRE ÖZCAN

260 **NOVATEL HABERLEŞME ÇÖZÜMLERİ A.Ş.**
ORUÇ REİS MAH. VADİ CAD. İSTANBUL TİCARET SARAYI NO:108/301 ESENLER İSTANBUL
Tel: (212) 438 02 86
Web: www.novatel.com.tr
E-posta: info@novatel.com.tr
Yetkili: ALİ CEM ANKARA

217 **NETSER KOMÜNİKASYON SAN. VE TİC. A.Ş.**
ŞERİFALİ MAH. BEYİT SOK. NO:18 ÜMRANİYE İSTANBUL
Tel: (216) 547 22 00
Web: www.netser.com.tr
E-posta: info@netser.com.tr
Yetkili: ADNAN EKMEKÇİ

361 **NETWORK KURUMSAL BİLGİSAYAR YAZILIM İNŞAAT LTD. ŞTİ.**
BEDİR MAH. KUZEY SOK. 11/A SELÇUKLU KONYA
Tel: (332) 247 63 63
Web: www.networkkurumsal.com
E-posta: bilgi@networkkurumsal.com
Yetkili: OKTAY ERKOL

408 **NEWDATA BİLİŞİM ELK. ELKTR. İNŞ. SAN. VE. TİC. A.Ş.**
AŞAĞI ÖVEÇLER MAH. 1314 CAD. 36/A ÇANKAYA ANKARA
Tel: (312) 472 00 99
Web: www.newdata.com.tr
E-posta: info@newdata.com.tr
Yetkili: MUHAMMED YILDIRIM

326 **NEXTDATA BİLGİ İLETİŞİM DAN. VE SATIŞ HİZ. SAN. VE TİC. A.Ş.**
MANSUROĞLU MAH. 284/1 SOK. NO:6/2 BAYRAKLI İZMİR
Tel: (312) 284 70 60
Web: www.nextdata.com.tr
E-posta: info@nextdata.com.tr
Yetkili: DURMUŞ SARPER

141 **NGTECH BİLGİ VE İLETİŞİM TEKNOLOJİLERİ LTD. ŞTİ.**
BARBOROS MAH. BEGONYA SOK. ALİVE TOWER NO:7/12 ATAŞEHİR İSTANBUL
Tel: (216) 574 00 06
Web: www.ngtech.com.tr
E-posta: info@ngtech.com.tr
Yetkili: TAYFUN TARI

355 **NORMDATA DESTEK DANIŞMANLIK LTD. ŞTİ.**
15 TEMMUZ MAH. GÜLBAHAR CAD. NO: 55 K:4 GÜNEŞLİ BAĞCILAR İSTANBUL
Tel: (212) 656 67 67
Web: www.normdata.com.tr
E-posta: info@normdata.com.tr
Yetkili: KADİR BÜLENT ŞAHİN

215 **NOVENTIQ BİLİŞİM HİZMETLERİ TİC. A.Ş.**
KOZYATAĞI MAH. ŞAKACI SK. OMEGA İŞ MERKEZİ NO:7/1A D:2 KOZYATAĞI 34742 KADIKÖY İSTANBUL
Tel: (216) 373 44 07
Web: www.noventiq.com.tr
E-posta: bilgi@noventiq.com
Yetkili: ERDAL İPEK

222 **NOYA DİJİTAL DÖNÜŞÜM TEKNOLOJİLERİ A.Ş.**
HAMİDİYE MAH. SOĞUKSU CAD. NO:5 KAT:8 KAĞITHANE İSTANBUL
Tel: (212) 294 24 03
Web: www.noyatech.com
E-posta: info@noyatech.com
Yetkili: HAKAN EMECEN

191 **NUMEKO BİLİŞİM TEKNOLOJİ SAN. VE TİC. A.Ş.**
ORHANLI MAH. DEMOKRASİ CAD. NO:26/19 TUZLA İSTANBUL
Tel: (216) 688 36 22
Web: www.numeko.com.tr
E-posta: info@numeko.com.tr
Yetkili: SEMİH KOÇAK

56 **OBSS TEKNOLOJİ A.Ş.**
SANAYİ MAH. TEKNOPARK BULV. 7A-8A NO: 1 /8A İÇ KAPI NO: 8301 PENDİK İSTANBUL
Tel: (216) 688 34 36
Web: www.obss.tech/tr
E-posta: accounting@obss.tech
Yetkili: ZAFER ŞEN

454 **ODYA BİLGİSAYAR VE TEKNOLOJİ ÜRÜNLERİ SAN. VE TİC. LTD. ŞTİ.**
BARBAROS MAH. BEGONYA SOK. NİDAKULE KUZEY NO:3 KAT:12 OFİS:133 ATAŞEHİR İSTANBUL
Tel: (216) 577 53 20
Web: www.odya.com.tr
E-posta: marketing@odya.com.tr
Yetkili: ALİ YAZICI

202 **OKİSAN GÜVENLİK TEKNOLOJİLERİ SAN. VE TİC. A.Ş.**
MAHMUT ŞEVKET PAŞA MAH. ERSAN SOK. NO:24 OKMEYDANI ŞİŞLİ İSTANBUL
Tel: (212) 444 13 09
Web: www.okisan.com
E-posta: okisan@okisan.com
Yetkili: EKREM ÖZKARA

66 **OPTİMUM OTOMOTİV SATIŞ SONRASI ÇÖZÜMLERİ TİCARET A.Ş.**
BARBAROS MAH. BEYİT SOK. NO:17/3 ÜMRANİYE İSTANBUL
Tel: (216) 227 16 00
Web: www.optimumcozum.com
E-posta: info@optimumcozum.com
Yetkili: SEDAT ANAK

173 **ORDULU TEKNOLOJİ A.Ş.**
MUSTAFA KEMAL MAH. DUMLUPINAR BULV. NO: 274 / 7 IÇ KAPI NO: 214 ÇANKAYA ANKARA
Tel: (312) 443 02 00
Web: www.ordulu.com
E-posta: bilgi@ordulu.com
Yetkili: ZAFER ÇAKIR

32 **NTT DATA BUSİNESS SOLUTİONS BİLGİ SİSTEMLERİ A.Ş.**
BARBAROS MAH. BEGONYA SOK. NİDA KULE KUZEY İŞ MERKEZİ KAT:B1 NO:3/A ATAŞEHİR İSTANBUL
Tel: (216) 600 50 00
Web: www.nttdata-solutions.com/tr/
E-posta: iletisim-solutions-tr@nttdata.com
Yetkili: DR. BAHRİ DANIŞ

159 **OBASE BİLGİSAYAR VE DAN. HİZM. TİC. A.Ş.**
FATİH SULTAN MEHMET MAH. BALKAN CAD.MEYDAN İST. AVM BLOK NO: 62/A ÜMRANİYE İSTANBUL
Tel: (216) 527 30 00
Web: www.obase.com
E-posta: bilgi@obase.com
Yetkili: BÜLENT DAL

83 **ODINE SOLUTIONS TEKNOLOJİ TİC. VE SAN. A.Ş.**
MASLAK MAH. MEYDAN SOK.VEKO GİZ PLAZA KAT:11 SARIYER İSTANBUL
Tel: (212) 347 03 63
Web: www.odine.com
E-posta: info@odine.com
Yetkili: ALPER TUNGA SAGU BURAK

472 **ODYA BİLİŞİM TEKNOLOJİLERİ A.Ş.**
BARBAROS MAH. BEGONYA SOK. NO: 3 NİDA KULE KUZEY KAT: 12 OFİS:133, 34746 ATAŞEHİR İSTANBUL
Tel: (216) 577 53 20
Web: www.odya.com.tr
E-posta: marketing@odya.com.tr
Yetkili: ALİ YAZICI

485 **ONFTECH YAZILIM ÇÖZÜMLERİ LTD. ŞTİ.**
ESENTEPE MAH. BÜYÜKDERE CAD. NO:121/18 ŞİŞLİ İSTANBUL
Tel: (212) 691 60 66
Web: www.onftech.com
E-posta: info@onftech.com
Yetkili: OSMAN NURİ KATİB

271 **ORBİTEL TELEKOMÜNİKASYON İLETİŞİM HİZMETLERİ DIŞ TİC. LTD. ŞTİ.**
KÜÇÜKBAKKALKÖY MAH. AYŞE HATUN ÇEŞME SOK. NO:5/4 ATAŞEHİR İSTANBUL
Tel: (216) 572 63 65
Web: www.orbitel.com.tr
E-posta: orbitel@orbitel.com.tr
Yetkili: OĞUZ TUNÇ ERSÖZ

192 **ORTEM ELEKTRONİK A.Ş.**
MUALLİMKÖY MAH. DENİZ CAD. NO:143-6, 41400 GEBZE KOCAELİ
Tel: (262) 644 10 00
Web: www.ortem.com.tr
E-posta: info@ortem.com.tr
Yetkili: ONUR OK - OLCAY ADAK

99 **ÖDEAL ÖDEME KURULUŞU A.Ş.**
YEŞİLCE MAH. DESTEGÜL SOK. NO:1/A KAĞITHANE İSTANBUL
Tel: (212) 280 81 15
Web: www.ode.al
E-posta: info@ode.al
Yetkili: FEVZİ GÜNGÖR

385 **PALCON BİLİŞİM TEKNOLOJİLERİ A.Ş.**
BOSTANCI MAH. PROF. ALİ NİHAT TARLAN CAD. NO: 91/4 KAT:2 KADIKÖY İSTANBUL
Tel: (216) 771 10 17
Web: www.palcon.com.tr
E-posta: info@palcon.com.tr
Yetkili: İSMAİL GÖKÇEN ÖDER

223 **PARAMTECH - TÜRK FİNANSAL TEKNOLOJİ A.Ş.**
PROF. DR. AHMET TANER KIŞLALI MAH. 2405. SOK. NO:5 ÇANKAYA ANKARA
Tel: (850) 098 88 88
Web: www.paramtech.com.tr
E-posta: info@paramtech.com.tr
Yetkili: BAHADIR AKTAN

390 **PATİKA GLOBAL TEKNOLOJİ BİLGİ SİSTEMLERİ VE DAN. HİZ. A.Ş.**
İÇERENKÖY MAH. KAYIŞDAĞI CAD. ENGİN SOK. NO:4 K:6 ATAŞEHİR İSTANBUL
Tel: (216) 740 03 28
Web: www.patikaglobal.com
E-posta: info@patikaglobal.com
Yetkili: MEHMET ZAHİD KAYA

128 **PAYTEN TEKNOLOJİ A.Ş.**
REŞİTPAŞA MAH. KATAR CAD. TEKNOKENT ARI 1 SİT. NO:2/5/13 SARIYER İSTANBUL
Tel: (212) 365 05 05
Web: www.payten.com/tr
E-posta: tr.marcom@payten.com
Yetkili: BURAK KUTLU

235 **PEAKUP TEKNOLOJİ A.Ş.**
MERKEZ MAH. AYAZMA CAD. PAPİRÜS PLAZA NO:37 KAT:7 NO:121-122PK:34400 KAĞITHANE İSTANBUL
Tel: (212) 266 03 65
Web: www.peakup.org
E-posta: info@peakup.org
Yetkili: AHMET TOPRAKÇI

475 **PETRAN BİLGİ TEKNOLOJİLERİ SAN. VE TİC. LTD. ŞTİ.**
KÖRFEZ MAH. ANKARA KARAYOLU CAD. NO:111 KOCAELİ PLAZA K:1/13 İZMİT KOCAELİ
Tel: (262) 325 55 00
Web: www.petran.com.tr
E-posta: petran@petran.com.tr
Yetkili: HÜSEYİN KAHRAMAN

389 **PADRAN BİLGİ TEKNOLOJİLERİ A.Ş.**
SİNANPAŞA MAH. SÜLEYMAN SEBA CAD. F1 BLOK NO:14 İÇ KAPI NO:5 BEŞİKTAŞ İSTANBUL
Tel: (212) 982 49 42
Web: www.padran.com
Yetkili: OKAN ÇAKMAK

346 **PANATES BİLGİ TEKNOLOJİLER A.Ş.**
ŞEHİT FETHİ SEKİN CAD. NO: 4 NOVUS TOWER OFİS:103 BAYRAKLI İZMİR
Tel: (232) 462 04 04
Web: www.panates.com
E-posta: info@panates.com
Yetkili: ERAY HANOĞLU

248 **PARGE YAZILIM DANIŞMANLIK TİC. A.Ş.**
IHLAMURKUYU MAH. GÜMÜŞSUYU CAD. MERAL PLAZA. NO:5/7 ÜMRANİYE İSTANBUL
Tel: (216) 575 60 70
Web: www.pargesoft.com.tr
E-posta: info@pargesoft.com
Yetkili: KAAN ALTUNTERİM

420 **PAXİMUM BİLİŞİM YAZILIM HİZMETLERİ TİCARET A.Ş.**
PINARBAŞI MAH. HÜRRİYET CAD. AKDENİZ ÜNİVERSİTESİ ANTALYA TEKNOKENT ARGE 5 BİNASI NO:3F/3 KONYAALTI ANTALYA
Tel: (850) 777 07 29
Web: www.paximum.com
E-posta: invoice@paximum.com
Yetkili: EROL TÜRK

61 **PAYTR ÖDEME VE ELEKTRONİK PARA KURULUŞU A.Ş.**
AKDENİZ MAH. ATATÜRK CAD. NO:126/51 KONAK İZMİR
Tel: (850) 441 32 66
Web: www.paytr.com
E-posta: bilgi@paytr.com
Yetkili: SÜREYYA MERVE TEZEL

8 **PENTA TEKNOLOJİ ÜRÜNLERİ DAĞITIM TİC. A.Ş.**
DUDULLU OSB, 4. CAD. NO:1, 34775 ÜMRANİYE İSTANBUL
Tel: (216) 528 00 00
Web: www.penta.com.tr
E-posta: info@penta.com.tr
Yetkili: MEHMET FATİH ERÜNSAL

305 **PİRAMİT BİLGİSAYAR VE TEKNOLOJİ SİSTEMLERİ SAN. TİC. LTD. ŞTİ.**
ORTA MAH. MALTEPE CAD. CANAYAKIN SİT. C BLOK NO:22 FATİH İSTANBUL
Tel: (212) 480 06 60
Web: www.piramit.com.tr
E-posta: info@piramit.com.tr
Yetkili: ALİ HACINOĞMANOĞLU

59 **PLASTİKKART AKILLI KART İLETİŞİM SİSTEMLERİ SAN. VE TİC. A.Ş.**
MİMAR SİNAN MAH. TRABLUSGARP BULV. NO:5 34570 SİLİVRİ İSTANBUL
Tel: (212) 736 12 00
Web: www.plastkart.com.tr
E-posta: info@plastkart.com
Yetkili: ALİ YILDIZ

193 **PM TEKNOLOJİ BİLGİSAYAR TİC. LTD. ŞTİ.**
1335 CAD. NO 8/A ÇANKAYA ANKARA
Tel: (312) 482 00 58
Web: www.pmteknoloji.com
E-posta: info@pmteknoloji.com
Yetkili: PELİN AKYÜZ

169 **POS BİLİŞİM TEKNOLOJİLERİ SAN. VE TİC. A.Ş.**
ATATÜRK MAH. EKİNCİOĞLU SOK. NO:2-3 ATAŞEHİR İSTANBUL
Tel: (216) 573 07 67
Web: www.posbilisim.com
E-posta: info@posbilisim.com.tr
Yetkili: MEHMET GÜVEN TÜRKEKUL

40 **POZİTİF TEKNOLOJİ TİC. LTD. ŞTİ.**
ESENTEPE MAH. BÜYÜKDERE CAD. NO: 171 METROCİTY A BLOK KAT:16 ŞİŞLİ İSTANBUL
Tel: (212) 210 04 44
Web: www.pt.com.tr
E-posta: bilgi@pt.com.tr
Yetkili: GAZANFER BAŞEL

316 **PREMIERTURK BİLGİ TEKNOLOJİLERİ A.Ş.**
SANAYİ MAH. KOZALI SOK. ÇARŞI YAPI SİTESİ A/13 İZMİT KOCAELİ
Tel: (262) 331 82 52
Web: www.premierturk.com
E-posta: info@premierturk.com
Yetkili: ERDAL ÇOKŞİRİN

203 **PRIME SİSTEM VE TEKNOLOJİ A.Ş.**
MUSTAFA KEMAL MAH. 2125 SOK. 9/2 ÇANKAYA ANKARA
Tel: (312) 219 40 05
Web: www.primeteknoloji.com.tr
E-posta: info@primeteknoloji.com.tr
Yetkili: MUSA BEKTAŞ

288 **PROBEL YAZILIM VE BİLİŞİM SİSTEMLERİ A.Ş.**
İSMET KAPTAN MAH. ŞAİR EŞREF BULV. KARAAHMETOĞLU İŞ MERKEZİ NO:22 KAT:7 KONAK İZMİR
Tel: (232) 445 14 44
Web: www.probel.com.tr
E-posta: info@probel.com.tr
Yetkili: ALİ ZİYA BOLGÖNÜL

122 **PLATO BİLGİSAYAR ÜRÜNLERİ PAZARLAMA SAN. VE TİC. LTD. ŞTİ.**
MUSTAFA KEMAL MAH. 2156. SOK. NO:16/1 ÇANKAYA ANKARA
Tel: (312) 418 36 76
Web: www.plato.web.tr
E-posta: plato@plato.web.tr
Yetkili: HAKAN ÜRENSEL

450 **POINTO TEKNOLOJİ A.Ş.**
KIZILIRMAK MAH. DUMLUPINAR BULV. YDA CENTER NO:9/4 D:351 ÇANKAYA ANKARA
Tel: (850) 346 47 37
Web: www.pointo.com.tr
E-posta: info@pointo.com.tr
Yetkili: METİN ORMAN

460 **POSTA GÜVERCİNİ İLETİŞİM VE BİLİŞİM LTD. ŞTİ.**
KARTALTEPE MAH. SÜVARİ CAD. NO:10 D:29 KÜÇÜKÇEKMECE İSTANBUL
Tel: (212) 346 09 44
Web: www.postaguvercini.com
E-posta: muhasebe@figensoft.com
Yetkili: İSMAİL BAYRAKTAR

436 **PRATİK İLETİŞİM ÇÖZÜMLERİ BİLİŞİM HİZM. TİC. LTD. ŞTİ.**
İÇERENKÖY MAH. BÜYÜK KARTAL SOK. NO:17 ATAŞEHİR İSTANBUL
Tel: (216) 444 35 44
Web: www.pratikiletisim.com.tr
E-posta: info@pratikiletisim.com.tr
Yetkili: MERAL ŞEKER

397 **PREMİER DC VERİ MERKEZİ A.Ş.**
DEFTERDAR MAH. OTAKÇILAR CAD. FLATOFİS NO:78 KAT:4 EYÜP İSTANBUL
Tel: (212) 437 87 87
Web: www.premierdc.com.tr
E-posta: info@premierdc.com.tr
Yetkili: CANER CAN

468 **PRM YAZILIM DANIŞMANLIK TİC. LTD. ŞTİ.**
KÜÇÜKBAKKALKÖY MAH. AYŞE HATUN ÇEŞME SOK. PARLAK PLAZA NO:5/8 ATAŞEHİR İSTANBUL
Tel: (216) 469 96 00
Web: www.prmyazilim.com/tr/
E-posta: inform@prmyazilim.com
Yetkili: NİHAT YILDIRIM

278 **PRODEA BİLGİ TEKNOLOJİLERİ DANIŞMANLIK A.Ş.**
ALTUNİZADE MAH. ORD.PROF. FAHRETTİN KERİM GÖKAY CAD. NO:5/7 ÜSKÜDAR İSTANBUL
Tel: (216) 562 10 23
Web: www.prodea.com.tr
E-posta: info@prodea.com.tr
Yetkili: ZÜHTÜ ODABAŞI

477 **PRO-SİSTEM BİLGİSAYAR - SERKAN VARGEL**
MANSUROĞLU MAH. 286 / 1 SOK. NO: 15 KAT:7 D: 37 VERAPOL PLAZA BAYRAKLI İZMİR
Tel: (232) 483 48 52
Web: www.pro-sistem.com.tr
Yetkili: SERKAN VARGEL

337 **PROTEİN YAZILIM TEKNOLOJİLERİ A.Ş.**
ESENTEPE MAH. HABERLER SK. NO:12-14 ŞİŞLİ İSTANBUL
Tel: (850) 333 76 75
Web: www.simprasuite.com.tr
E-posta: info@simprasuite.com
Yetkili: METİN ARGHAN

370 **PROVİS BİLGİ SİSTEMLERİ YAZ. DON. HİZ. A.Ş**
ADALET MAH. MANAS BULV. NO:39 D:3602 BAYRAKLI İZMİR
Tel: (232) 421 00 99
Web: www.provis.com.tr
E-posta: info@provis.com.tr
Yetkili: ÇETİN AYLA

37 **PUSULA CUSTOMER EXPERIENCE İLETİŞİM A.Ş.**
MEŞRUTİYET MAH. ATATÜRK BULV. GAMA İŞ MERKEZİ NO:97/26 ÇANKAYA ANKARA
Tel: (312) 419 30 00
Web: www.pusulacc.com.tr
E-posta: info@pusulacc.com.tr
Yetkili: HASAN ADIGÜZEL

300 **RAPSODO YAZILIM A.Ş.**
ERZENE MAH. ANKARA CAD. EBİLTEM NO:172/14 BORNOVA İZMİR
Tel: (531) 929 75 82
Web: www.rapsodo.com
E-posta: invoice_tr@rapsodo.com
Yetkili: BURAK SAVAK

26 **REDINGTON TURKEY TEKNOLOJİ A.Ş.**
KISIKLI MAH. HANIMSETİ SOK. NO:46 ÜSKÜDAR İSTANBUL
Tel: (216) 316 50 50
Web: www.redington.com.tr
E-posta: info@redington.com.tr
Yetkili: CEM BORHAN

498 **REGNA BİLGİSAYAR YAZILIM VE DANIŞMANLIK HİZ. SAN. TİC. LTD. ŞTİ.**
BAŞIBÜYÜK MAH. SÜREYYAPAŞA BAŞIBÜYÜK YOLU SOK. 4/1 B2 İŞLİK 5 MALTEPE İSTANBUL
Tel: (216) 408 21 00
Web: www.regna.com.tr
E-posta: info@regna.com.tr
Yetkili: FAYSAL KEREM GÖMİ

115 **PROTA BİLGİSAYAR MÜHENDİSLİK VE DANIŞMANLIK HİZ. A.Ş.**
İLKBAHAR MAH. GALİP ERDEM CAD. NO:27 ÇANKAYA ANKARA
Tel: (312) 490 53 50
Web: www.protaaltar.com
E-posta: info@arkance-systems.com
Yetkili: KAMİL BÜLENT KALAYCIOĞLU

113 **PROTEL BİLGİSAYAR A.Ş.**
ESENTEPE MAH. HABERLER SOK. NO:12-14 ŞİŞLİ İSTANBUL
Tel: (850) 333 77 85
Web: www.protel.com.tr
E-posta: info@protel.com.tr
Yetkili: METİN ARGHAN

365 **PURETECH ENERJİ ÇÖZÜMLERİ A.Ş.**
ÇİFTE HAVUZLAR MAH. ESKİ LONDRA ASFALTI CAD. KULUÇKA MRK. B1BLOK NO: 151 /1D İÇ KAPI NO:212 KAĞITHANE İSTANBUL
Tel: (212) 312 28 00
Web: www.puretechnology.com.tr
E-posta: info@puretechnology.com.tr
Yetkili: NECDET TÜRKAY

252 **RADORE VERİ MERKEZİ HİZMETLERİ A.Ş.**
BÜYÜKDERE CAD. NO:171 METROCİTY AVM KAT:-4B NO:39 - 46S LEVENT 34330 ŞİŞLİ İSTANBUL
Tel: (212) 344 04 94
Web: www.radore.com
E-posta: destek@radore.com
Yetkili: İSMAİL ÖZEREN

152 **RDC PARTNER BİLİŞİM DANIŞMANLIK VE TEKNOLOJİ HİZ. A.Ş.**
BARBAROS MAH. ŞEBBOY SOK. HALKBANK NO: 4/1 İÇ KAPI NO:17 ATAŞEHİR İSTANBUL
Tel: (216) 474 64 04
Web: www.rdc.com.tr
E-posta: info@rdc.com.tr
Yetkili: MURAT AKCA

38 **REEDER TEKNOLOJİ SAN. VE TİC. A.Ş.**
İNCESU MAH. SIRINCAK CAD. NO:100 ATAKUM SAMSUN
Tel: (850) 711 73 33
Web: www.reeder.com.tr
E-posta: ceooffice@reeder.com.tr
Yetkili: UYGAR SARAL

198 **RENOVA YÖNETİM DANIŞMANLIK VE BİLGİ TEKNOLOJİLERİ A.Ş.**
ORD.PROF FAHRETTİN KERİM GÖAKY CAD. EŞREF ÇAKMAK PLAZA NO:32/2 ÜSKÜDAR İSTANBUL
Tel: (216) 977 70 70
Web: www.renovaconsulting.com/tr
E-posta: info@renovaconsulting.com.tr
Yetkili: MEHMET İHSAN TAŞER

136 **RESER BİLGİSAYAR LTD. ŞTİ.**
HACI İLYAS MAH. 4.TAN SOK. NO:8 OSMANGAZİ BURSA
Tel: (224) 252 80 70
Web: www.reserbayi.com
E-posta: reser@reser.com.tr
Yetkili: RECEP AYDIN

340 **ROVENMA ELEKTRONİK A.Ş.**
ÜNİVERSİTELER MAH. 1596. CAD. HACETTEPE TEKNOKENT 6/A KAT: 9 NO:28 ÇANKAYA ANKARA
Tel: (312) 397 54 54
Web: www.rovenma.com
E-posta: info@rovenma.com
Yetkili: ABDUL HALİM SERTBAŞ

130 **SAMM TEKNOLOJİ İLETİŞİM SAN. VE TİC. A.Ş.**
GOSB 800.SOK NO:802 GEBZE KOCAELİ
Tel: (262) 677 16 80
Web: www.samm.com
E-posta: info@samm.com
Yetkili: MUSTAFA AKŞİT

21 **SAP TÜRKİYE YAZILIM ÜRETİM VE TİC. A.Ş.**
EMAAR KARE OFİS KULE ÜNALAN MAH. LİBADİYE CAD. NO: 82F KAT 17-18 ÜSKÜDAR İSTANBUL
Tel: (216) 633 03 00
Web: www.sap.com/turkey/index.html
E-posta: info.turkey@sap.com
Yetkili: UĞUR CANDAN

74 **SEKOM İLETİŞİM SİSTEMLERİ SAN. VE TİC. A.Ş.**
ANKARA TİCARET MERKEZİ, A BLOK KAT: 15 KIZILIRMAK MAH. 1450. SOK. 06520 ÇANKAYA ANKARA
Tel: (312) 468 23 73
Web: www.sekom.com.tr
E-posta: info@sekom.com.tr
Yetkili: ALİ KORKMAZ

463 **SENTEZ BİLGİSAYAR YAZILIM SAN. VE TİC. LTD. ŞTİ.**
HÜRRİYET MAH. HÜRRİYET CAD. NO:5 KAT:4-5-6 ŞİRİNEVLER BAHÇELİEVLER İSTANBUL
Tel: (212) 452 15 15
Web: www.sentez.com
E-posta: info@sentez.com
Yetkili: BEDRİ DİKİCİ

304 **SET YAZILIM HİZMETLERİ SAN. VE TİC. A.Ş.**
KÜÇÜKBAKKALKÖY MAH. DEREBOYU CAD. BRANDIUM RESIDENCE R5 BLOK K:3 D:20, 34750 ATAŞEHİR İSTANBUL
Tel: (216) 572 50 50
Web: www.setsoftware.com
E-posta: info@setsoftware.com
Yetkili: AHMET HAMDİ AKŞİT

323 **ROBOTİSTAN ELEKTRONİK TİC. A.Ş.**
İKİTELLİ ORGANİZE SANAYİ ATATÜRK BULV. HASEYAD 2 SAN. SİT. NO:108/8 34490 BAŞAKŞEHİR İSTANBUL
Tel: (212) 222 34 84
Web: www.robotistan.com
E-posta: info@robotistan.com
Yetkili: YASİR ÇİÇEK

341 **SA-FE BİLGİSAYAR SAN. TİC. LTD. ŞTİ.**
YUNUS EMRE MAH. 6457 SOK NO:3/A PAMUKKALE DENİZLİ
Tel: (258) 211 51 22
Web: www.safe.com.tr
E-posta: info@safe.com.tr
Yetkili: FERHAT TÜRKMEN

249 **SAN BİLGİSAYAR TİC. TUR. İTH. İHR. A.Ş.**
PINARBAŞI MAH. HÜRRİYET CAD. AKDENİZ ÜNİV. ANTALYA TEKNOKENT ARGE 5 BİNASI NO:3F/2 KONYAALTI ANTALYA
Tel: (850) 777 00 00
Web: www.santsg.com
E-posta: info@santsg.com
Yetkili: EROL TÜRK

153 **SECURE FUTURE BİLGİ TEKNOLOJİLERİ VE HİZ. TİC. A.Ş.**
ESENTEPE MAH. BÜYÜKDERE CAD . MAYA AKAR CENTER KAT:17 D:64 ŞİŞLİ İSTANBUL
Tel: (212) 288 33 77
Web: www.securefuture.com.tr
E-posta: info@securefuture.com.tr
Yetkili: CEM KOTANOĞLU

424 **SENKRON YAZILIM HİZMETLERİ A.Ş**
ÇİFTE HAVUZLAR MAH. ESKİ LONDRA ASFALTI CAD. KULUÇKA MRK. B2 BLOK NO:151 /1G İÇ KAPI NO:301 ESENLER İSTANBUL
Tel: (212) 323 20 50
Web: www.senkrontech.com
E-posta: info@senkron.net
Yetkili: ERDAL ÖZKAN

216 **SESTEK SES VE İLETİŞİM BİLGİ TEK. TİC. A.Ş.**
AYAZAĞA MAH. AZERBAYCAN CAD. 1B OFIS BLOK NO:3B İÇ KAPI NO:4 SARIYER İSTANBUL
Tel: (212) 286 25 45
Web: www.sestek.com
E-posta: marketing@sestek.com
Yetkili: AHMET SERDAR KARADAYI

281 **SEYİR MOBİL YAZILIM ELEKTRONİK OTOMASYON SİST. SAN. VE TİC. A.Ş.**
DUMLUPINAR MAH. HÜRRİYET CAD. NO:42 KAT:2 DERİNCE KOCAELİ
Tel: (850) 200 08 60
Web: www.seyirmobil.com
E-posta: bilgi@seyirmobil.com
Yetkili: YAKUP KÜÇÜK

90 **SHIPENTEGRA TEKNOLOJİ VE YAZILIM SİSTEMLERİ A.Ş.**
ORUÇREİS MAH. TEKSTİLKENT CAD. B BLOK NO:12/A
İÇ KAPI NO:162 ESENLER İSTANBUL
Tel: (850) 550 58 59
Web: www.shipentegra.com
E-posta: info@shipentegra.com
Yetkili: ALİ CEYLAN

187 **SİMSOFT BİLGİSAYAR TEKNOLOJİLERİ LTD. ŞTİ.**
AR-GE OFİSLERİ ÜNİVERSİTELER SİMSOFT ODTÜ TEKNOKENT
SATGEB ORTAK BİNA D:1.KAT 06800 ÇANKAYA ANKARA
Tel: (850) 840 00 46
Web: www.simsoft.com.tr
E-posta: info@simsoft.com.tr
Yetkili: GÖKCE YILDIRIM KALKAN

112 **SİTE TELEKOM A.Ş.**
KISIKLI MAH. ALEMDAĞ CAD. CÖMERT SOK. AYDIN GÜZEL İŞ
MERKEZİ NO:5 ÜSKÜDAR İSTANBUL
Tel: (216) 505 00 26
Web: www.sitetelekom.com.tr
E-posta: info@sitetelekom.com.tr
Yetkili: MUSTAFA ALTUN

344 **SMARTMİND VERİ YÖNETİMİ TEKNOLOJİ HİZMETLERİ AŞ.**
İÇERENKÖY MAH. TOPÇU İBRAHİM SOK. QUİCK TOWER NO:8-
10D ATAŞEHİR/İSTANBUL ATAŞEHİR İSTANBUL
Tel: (216) 225 83 84
Web: www.smartmind.com.tr
E-posta: info@smartmind.com.tr
Yetkili: AHMET EMRE ÖZTUNA

92 **SOFTWAREONE TURKEY BİLİŞİM TEKNOLOJİLERİ TİC. A.Ş.**
ATATÜRK MAH. ERTUĞRUL GAZİ SOK. METROPOL ISTANBUL, A
BLOK, NO: 2E/7 ATAŞEHİR İSTANBUL
Tel: (216) 332 15 25
Web: www.softwareone.com/tr-tr
E-posta: info.tr@softwareone.com
Yetkili: IRMAK PAKDEMİR

372 **SOLİD BİLİŞİM TEKNOLOJİLERİ VE DAN. LTD. ŞTİ.**
ŞERİFALİ MAH. BARBAROS CAD. BYSTRONIC APT. NO:66/3
ÜMRANİYE İSTANBUL
Tel: (216) 225 84 78
Web: www.solidbilisim.com
E-posta: info@solidbilisim.com
Yetkili: ALİ GÜVEN YILMAZTÜRK

376 **SPRO TEKNOLOJİ A.Ş.**
ÇİFTE HAVUZLAR MAH. ESKİ LONDRA ASFALTI CAD. 151/1-A
YTU TEKNOPARK DAVUTPAŞA A1 BLOK D:104, 34220 ESENLER
İSTANBUL
Tel: (212) 483 71 62
Web: www.spro.com.tr
E-posta: info@spro.com.tr
Yetkili: EREN DEMİRTAŞ

246 **SİGMA İŞLETİM VE ULAŞTIRMA SAN. VE TİC. LTD. ŞTİ.**
ATATÜRK MAH. ERTUĞRUL GAZİ SOK. METROPOL İSTANBUL
SİT. A BLOK NO:2E KAT:L1 D:9 ATAŞEHİR İSTANBUL
Tel: (216) 999 35 86
Web: www.sigmatelecom.com
E-posta: info@sigmatelecom.com
Yetkili: MUSA RAD

333 **SİSOFT SAĞLIK BİLGİ SİTEMLERİ A.Ş.**
MUTLUKENT MAH. 1989. CADDE NO:2 06810 ÇANKAYA ANKARA
Tel: (850) 955 74 76
Web: www.sisoft.com.tr
E-posta: sisoft@sisoft.com.tr
Yetkili: ÖMER SİSO

270 **SMARTİKS YAZILIM A.Ş.**
YTÜ YILDIZ TEKNOPARK ÇİFTEHAVUZLAR MAH. ESKİ LONDRA
ASFALTI CAD. NO:151/E D:2 BLOK Z06 ESENLER İSTANBUL
Tel: (212) 483 74 30
Web: www.smartiks.com.tr
E-posta: muhasebe@smartiks.com.tr
Yetkili: CİHAN BİLGİN

35 **SOFTTECH YAZILIM TEKNOLOJİLERİ ARAŞTIRMA GELİŞ.**
VE PAZ. TİC. A.Ş.
REŞİTPAŞA MAH. KATAR CAD. İTÜ TEKNOKENT ARI-3 NO:4 İÇ
KAPI:401-402-403-404-501-503 SARIYER İSTANBUL
Tel: (850) 290 60 00
Web: www.softtech.com.tr
E-posta: info@softtech.com.tr
Yetkili: MEHMET BÜLENT ÖZÇENGEL

116 **SOITRON SİBER GÜVENLİK SERVİSLERİ A.Ş.**
FATİH SULTAN MEHMET MAH. BALKAN CAD. MEYDAN
İSTANBUL AVM NO: 62A ÜMRANİYE İSTANBUL
Tel: (216) 912 22 10
Web: www.soitron.com.tr
E-posta: info@soitron.com.tr
Yetkili: MURAT KAYMAZ

88 **SOLVIA DIGITAL SOLUTIONS - SOLVİA YAZILIM VE DAN. A.Ş.**
KOZYATAĞI MAH. DEĞİRMEN SOK. NİDAKULE NO:18/A8 34742
KADIKÖY İSTANBUL
Tel: (216) 573 27 08
Web: www.solviads.com
E-posta: info@solviads.com
Yetkili: SERKAN YILDIRIM

497 **SSC SİSTEM TEKNOLOJİLERİ A.Ş.**
KAZIMDİRİK MAH. 357 SOK. NO: 92 B BORNOVA İZMİR
Tel: (850) 515 00 02
Web: www.ssctekno loji.com
E-posta: info@ssctekno loji.com
Yetkili: SEZGİN CANÖZDEN

60 **STM SAVUNMA TEKNOLOJİLERİ MÜHENDİSLİK VE TİC. A.Ş.**
MUSTAFA KEMAL MAH. İSMAİL KARAKAYA CAD. NO:3A
İÇ KAPI NO:1 ÇANKAYA ANKARA
Tel: (312) 266 35 50
Web: www.stm.com.tr
E-posta: info@stm.com.tr
Yetkili: ÖZGÜR GÜLERYÜZ

329 **SUPPLY CHAIN WIZARD TEKNOLOJİ LTD. ŞTİ.**
AKDENİZ MAH. CUMHURİYET BULV. NO:86/51 KONAK İZMİR
Tel: (537) 894 77 85
Web: www.supplychainwizard.com
Yetkili: EVREN ÖZKAYA

440 **T.T.G. ULUSLARARASI TELEKOMİNİKASYON İLETİŞİM HİZ. TİC. LTD. ŞTİ.**
REŞADİYE MAH. REŞADİYE CAD. NO:110/1 34799 ÇEKMEKÖY İSTANBUL
Tel: (850) 800 08 84
Web: www.ttgint.com
E-posta: info@ttgint.com
Yetkili: EMİNE BEYAZ

43 **TAV BİLİŞİM HİZMETLERİ A.Ş.**
VADİSTANBUL BULV. AYAZAĞA MAH. AZERBAYCAN CAD. 2C BLOK NO:3L 34485 SARIYER İSTANBUL
Tel: (212) 463 30 00
Web: www.tavtechechnologies.aero
E-posta: info@tavtechnologies.aero
Yetkili: MEHMET KEREM ÖZTÜRK

286 **TEAMPRO TEKNOLOJİ A.Ş.**
İDEALTEPE MAH. RIFKI TONGSİR CAD. DEMİRHAN PLAZA NO: 93 İÇ KAPI NO: 4 34841 MALTEPE İSTANBUL
Tel: (216) 909 16 80
Web: www.teampro.com.tr
E-posta: info@teampro.com.tr
Yetkili: ALTAN ALTIN

229 **TECHASAY İLETİŞİM HİZMETLERİ SANAYİ VE TİCARET A.Ş.**
AKÇAY CAD. ARTKIY PLAZA NO:142, 204 GAZİEMİR İZMİR
Tel: (850) 252 27 29
Web: www.techasay.com
E-posta: info@techasay.com
Yetkili: OSMAN KOÇ

157 **TECPRO BİLGİ TEKNOLOJİLERİ A.Ş.**
TELSİZLER MAH. GALATA DERESİ CAD. NO:12 KAĞITHANE İSTANBUL
Tel: (212) 268 40 00
Web: www.tecpro.com.tr
E-posta: tecpro@tecpro.com.tr
Yetkili: İBRAHİM İLHAN

184 **STRATUS BİLİŞİM SİSTEMLERİ TİC. A.Ş.**
MERKEZ MAH. AYAZMA CAD. PAPİRUS PLAZA NO:37 KAT:8 D:14
KAĞITHANE İSTANBUL
Tel: (212) 251 51 80
Web: www.stratus.com.tr
E-posta: info@stratus.com.tr
Yetkili: ALAİN SORİA

375 **SYS TELEKOMÜNİKASYON BİLGİSAYAR ELEKTRONİK SAN. VE TİC. A.Ş.**
YILDIZ TEKNİK ÜNİVERSİTESİ DAVUTPAŞA KAMPÜSÜ
TEKNOPARK B2 BLOK NO:102 ESENLER İSTANBUL
Tel: (212) 337 50 00
Web: www.sys.com.tr
E-posta: infosys@sys.com.tr
Yetkili: TÜMER GÜRKOK

354 **TAKİPSAN BİLİŞİM TEKNOLOJİLERİ SAN. VE TİC. A.Ş.**
İTOB OSB MAH. 10032 SOK. NO:2 MENDERES İZMİR
Tel: (232) 461 02 70
Web: www.takipsan.com
E-posta: info@takipsan.com
Yetkili: FIRAT İLGAZİ

339 **TDE DIŞ TİCARET VE ULUSLARARASI DAN. LTD. ŞTİ.**
MUTLUKENT MAH. 1986. CAD. NO:8 06800 ÇANKAYA ANKARA
Tel: (312) 447 09 93
Web: www.tdebilgisayar.com.tr
E-posta: info@tdebilgisayar.com.tr
Yetkili: ALİ NİHAT KÖK

438 **TECHASAY ENERJİ SAN. VE TİC. A.Ş.**
AYDINEVLER MAH. BESTE SOK. ÇELİK PLAZA NO:1-3/1
MALTEPE İSTANBUL
Tel: (850) 252 27 29
Web: www.techasay.com
E-posta: info@techasay.com
Yetkili: OSMAN KOÇ

86 **TECHNOPC TEKNOLOJİ SAN. VE TİC. A.Ş.**
FERHATPAŞA MAH. 53. SOK. NO 41/1 ATAŞEHİR İSTANBUL
Tel: (216) 329 39 99
Web: www.technopc.com.tr
E-posta: info@technopc.com.tr
Yetkili: METİN MİKTAT YÜCEL

364 **TEİN YAZILIM HİZMETLERİ TİC. A.Ş.**
ORHANGAZİ MAH. TEKNOPARK CAD. TEKNOPARK APT. NO:1
MERKEZ DÜZCE
Tel: (850) 303 46 38
Web: www.tein.com.tr
E-posta: info@tein.com.tr
Yetkili: İBRAHİM AYDIN

72 **TEKNASYON YAZILIM VE SAN. TİC. A.Ş.**
BÜYÜKDERE CAD. USO CENTER PLAZA NO:245 KAT:7 MASLAK SARIYER İSTANBUL
Tel: (212) 963 15 50
Web: www.teknasyon.com
E-posta: hr@teknasyon.com
Yetkili: DİLARA RASSAD ALKOÇ

301 **TEKNOPARK PROJE YAZILIM VE DONANIM HİZ. TİC. LTD. ŞTİ.**
ÇETİN EMEÇ BULV. KABİL CAD. 1325.CAD. MURAT APT. 2/3 AŞAĞI ÖVEÇLER ÇANKAYA ANKARA
Tel: (312) 472 74 76
Web: www.park.com.tr
E-posta: info@park.com.tr
Yetkili: AYŞE SEVTAP ÖZOZAN

5 **TEKNOSA İÇ DIŞ TİC. A.Ş.**
CARREFOURSA PLAZA CEVİZLİ MAH. TUGAY YOLU CAD. NO:67 BLOK B 34846 MALTEPE İSTANBUL
Tel: (216) 468 36 36
Web: www.teknosa.com
E-posta: yatirimciiliskileri@teknosa.com
Yetkili: SİTARE SEZGİN

48 **TELCOSET İLERİ TEKNOLOJİ STRATEJİK İŞ GELİŞTİRME A.Ş.**
GAYRETTEPE MAH.BARBAROS BULV. D.ORHAN BİRMAN İŞ MERKEZİ N.149/10 BEŞİKTAŞ İSTANBUL
Tel: (212) 337 01 01
Web: www.telcoset.com.tr
E-posta: info@telcoset.com.tr
Yetkili: TARKAN ÖZENCİ

240 **TELEONE BİLGİ VE İLETİŞİM HİZMETLERİ SAN. VE TİC. LTD. ŞTİ.**
MİTHATPAŞA CAD. NO:146 Z:23 KONAK İZMİR
Tel: (850) 221 95 95
Web: www.teleone.com.tr
E-posta: info@teleone.com.tr
Yetkili: OZAN AŞCIBAŞI

320 **TELETEK BULUT BİLİŞİM VE İLETİŞİM HİZ. A.Ş.**
DEĞİRMEN YOLU CAD. ÇETİNKAYA SOK. NO:16 KAT:4 34752 ATAŞEHİR İSTANBUL
Tel: (216) 576 21 21
Web: www.teletek.net.tr
E-posta: info@teletek.net.tr
Yetkili: İLYAS TURGUT

49 **TESAN İLETİŞİM A.Ş**
ÇOBANÇEŞME MAH. BİLGE SOK. NO:17 BAHÇELİEVLER İSTANBUL
Tel: (212) 454 60 00
Web: www,tesan.com.tr
E-posta: tesan@tesan.com.tr
Yetkili: AHMET ERDOĞAN

422 **TEKNONET BİLGİSAYAR SİSTEMLERİ TİC. A.Ş.**
KÜÇÜKBAKKALKÖY MAH . FEVZİPAŞA CAD. EKŞİOĞLU İŞ MERK .NO:45 KAT:4 D:21 34750 ATAŞEHİR İSTANBUL
Tel: (216) 469 69 74
Web: www.teknonet.com.tr
E-posta: info@teknonet.com.tr
Yetkili: ÖZKAN ERSEL

129 **TEKNORAKS TEKNOLOJİ MARKET SAN. VE TİC. LTD. ŞTİ.**
ALLEBEN MAH. ÇAL SOK. NO:16/B ŞAHİNBEY GAZİANTEP
Tel: (850) 420 02 00
Web: www.teknoraks.com.tr
E-posta: info@teknoraks.com.tr
Yetkili: FURKAN DOĞANAY

269 **TEKROM TEKNOLOJİ A.Ş.**
TOPKAPI-MALTEPE CAD. NO:46-48/25 BAYRAMPAŞA İSTANBUL
Tel: (212) 480 00 48
Web: www.tekrom.com.tr
E-posta: info@tekrom.com
Yetkili: ÖMER ARIKAN

179 **TELENITY İLETİŞİM SİSTEMLERİ SA.N VE TİC. A.Ş.**
İSTANBUL İHTİSAS SERB. BÖLG. YEŞİLKÖY SB. MAH. C BLOK SK. C BLOK NO:1/15 BAKIRKÖY İSTANBUL
Tel: (212) 468 21 00
Web: www.telenity.com
E-posta: info@telenity.com
Yetkili: MEHMET AYDIN KENDİR

31 **TELEPERFORMANCE TÜRKİYE - METİS BİLGİSAYAR SİST. SAN. VE TİC. A.Ş.**
DEFTERDAR MAH. OTAKÇILAR CAD. FLATOFİS BİNASI NO:78 34050 EYÜP İSTANBUL
Tel: (212) 336 69 00
Web: www.teleperformance.com.tr
E-posta: info@tr.teleperformance.com
Yetkili: TÜLAY DOĞRULAR

378 **TEPE BİLİŞİM TEKNOLOJİLERİ SAN. TİC. LTD. ŞTİ.**
KOCATEPE MAH. MEGA CENTER C-34 BLOK KAT.2, 34045 BAYRAMPAŞA İSTANBUL
Tel: (212) 570 69 02
Web: www.tepepos.com
E-posta: info@tepepos.com
Yetkili: MUSTAFA KOCAKAYA

68 **TESCOM ELEKTRONİK SAN. VE TİC. A.Ş.**
DUDULLU OSB 2.CAD. NO:7 ÜMRANİYE İSTANBUL
Tel: (850) 277 88 77
Web: www.tescom-ups.com
E-posta: info@tescom-ups.com
Yetkili: DAVUT YURTTAŞ

143 **TESTINIUM TEKNOLOJİ YAZILIM A.Ş.**
SOĞANLIK YENİ MAH. PAMUKKALE SOK. NO:11 TESTİNİUM KAMPÜS KARTAL İSTANBUL
Tel: (216) 504 56 55
Web: www.testinium.com
E-posta: info@testinium.com
Yetkili: MELİH SAKARYA

127 **TİGA BİLGİ TEKNOLOJİLERİ A.Ş.**
GAZİ ÜNİV. GÖLBAŞI YERLEŞKESİ BAHÇELİEVLER MAH. 323/1 CAD C BLOK NO:10/50C/109 GÖLBAŞI ANKARA
Tel: (312) 473 82 87
Web: www.tigahealth.com
E-posta: info@tigahealth.com
Yetkili: ADEM ALİ YILMAZ

462 **TMS MOBİL HİZMETLER TAŞ TUR. İNŞ. TEK. KİM. MED SAĞL. SAN. VE TİC. LTD. ŞTİ.**
YAŞAMKENT MAH. 3066 SOK NO:3 ÇANKAYA ANKARA
Tel: (312) 441 03 00
Web: www.tramon.com.tr
E-posta: info@tramon.com.tr
Yetkili: ŞENER KÜRŞAD CANLI

190 **TRIUM ELEKTRONIK BİLGİ İŞLEM SAN. VE DIŞ TİC. LTD. ŞTİ.**
KÜÇÜKBAKKALKÖY MAH. AYŞE HATUN ÇEŞME SOK NO:7/A KAT:2 ATAŞEHİR İSTANBUL
Tel: (216) 600 20 00
Web: www.trium.com.tr
E-posta: info@trium.com.tr
Yetkili: HAKAN SONER ERDOĞMUŞ

453 **TRTEK TEKNOLOJİK ÜRÜNLER BİLGİSAYAR YAZ. DON. SAN. VE TİC. LTD. ŞTİ.**
TEKNOPARK YENİKÖY MERKEZ MAH. VATAN CAD. NO:83 BAŞİSKELE KOCAELİ
Tel: (262) 323 39 24
Web: www.trtekyazilim.com
E-posta: trtekyazilim@gmail.com
Yetkili: BAHA YILDIRIM

1 **TURKCELL İLETİŞİM HİZMETLERİ A.Ş.**
AYDINEVLER MAH. İNÖNÜ CAD. NO:20 KÜÇÜKYALI OFİSPARK B BLOK 34854 MALTEPE İSTANBUL
Tel: (212) 313 10 00
Web: www.turkcell.com.tr
E-posta: Turkcell-Kurumsal-Iletisim@turkcell.com.tr
Yetkili: ALİ TAHA KOÇ

183 **TURKUAZ BİLGİSAYAR DAN. VE YAZ. SAN. TİC. LTD. ŞTİ.**
CEVİZLİ MAH. TANSEL CAD. NO:12-18 D:57 MALTEPE İSTANBUL
Tel: (216) 575 58 32
Web: www.turkuaz.net
E-posta: info@turkuaz.net
Yetkili: HASAN BAYBAĞAN

174 **TİCİMAX BİLİŞİM TEKNOLOJİLERİ A.Ş.**
KÜÇÜKBAKKALKÖY MAH. KAYIŞDAĞI CAD. NO:1 ALLİANZ TOWER ATAŞEHİR İSTANBUL
Tel: (850) 811 08 20
Web: www.ticimax.com
E-posta: info@ticimax.com
Yetkili: CENK ÇİĞDEMLİ

290 **TİMUS SİBER GÜVENLİK TEKNOLOJİLERİ A.Ş.**
GEBZE OSB MAH. ŞAHABETTİN BİLGİSU CAD. NO: 609 GEBZE KOCAELİ
Tel: (850) 577 23 77
Web: www.timusnetworks.com.tr
E-posta: pazarlama@timusnetworks.com
Yetkili: PINAR ÖRMECİ

138 **TOPTEL TELEKOMÜNİKASYON İTH. İHR. VE TİC. LTD. ŞTİ.**
KÜÇÜKBAKKALKÖY MAH. GÜLAĞACI SOK. NO :22 ATAŞEHİR İSTANBUL
Tel: (216) 469 17 50
Web: www.toptel.com.tr
E-posta: info@toptel.com.tr
Yetkili: FİKRET AYDOĞAN

471 **TRN TEKNOLOJİ BİLİŞİM HİZMETLERİ TİC. VE SAN. A.Ş.**
KAPTAN PAŞA MAH. PİYALE PAŞA BULV. MEMORİAL CENTER A.BLOK KAT:7 ŞİŞLİ İSTANBUL
Tel: (212) 220 08 76
Web: www.trnteknoloji.com
E-posta: info@trnteknoloji.com
Yetkili: TOLGA TURAN

19 **TURKCELL GLOBAL BİLGİ PAZARLAMA DAN. VE ÇAĞRI SERVİSİ HİZ. A.Ş.**
ASMALI MESCİT MAH. MEŞRUTİYET CAD. NO: 71 BEYOĞLU İSTANBUL
Tel: (216) 633 11 11
Web: www.globalbilgi.com.tr
Yetkili: METİN TUĞTAĞ

36 **TURKNET İLETİŞİM HİZMETLERİ A.Ş.**
FULYA MAH. BÜYÜKDERE CAD. TORUN CENTER NO:74 A /89 ŞİŞLİ İSTANBUL
Tel: (905) 337 11 98
Web: www.turk.net
E-posta: info@turknet.net.tr
Yetkili: CEM MEHMET ÇELEBİLER

58 **TÜRK PRYSMIAN KABLO VE SİSTEMLERİ A.Ş.**
ÖMERBEY MAH. BURSA ASFALTI CAD. NO:51 16941 MUDANYA BURSA
Tel: (224) 270 30 00
Web: www.prysmian.com.tr
E-posta: tpks@prysmian.com
Yetkili: SARAH SNYDER

258 **TÜRK TEKNOLOJİ YATIRIMLAR A.Ş.**
2041 SOK. NO:10 BEYSUKENT ÇANKAYA ANKARA
Tel: (312) 441 16 52
Web: www.turkdijital.net
E-posta: info@turkdijital.net
Yetkili: BÜLENT SARI

221 **TÜRKKEP KAYITLI ELEKTRONİK POSTA HİZMETLERİ A.Ş.**
19 MAYIS MAH. 19 MAYIS CAD. NO:4 NOVA-BARAN PLAZA KAT:18 34360 ŞİŞLİ İSTANBUL
Tel: (212) 368 60 90
Web: www.turkkep.com.tr
E-posta: turkkep.pazarlama@turkkep.com.tr
Yetkili: OLCAY YILDIZ

262 **TÜRKTRUST BİLGİ İLETİŞİM VE BİLİŞİM GÜVENLİĞİ HİZ. A.Ş.**
HİLAL MAH. 696 SOK. NO:7 YILDIZ ÇANKAYA ANKARA
Tel: (312) 439 10 00
Web: www.turktrust.com.tr
E-posta: bilgi@turktrust.com.tr
Yetkili: BURAK KIRIMER

253 **ULTRON BİLİŞİM A.Ş.**
MUSTAFA KEMAL MAH. 2125 SOK. 9/1 ÇANKAYA ANKARA
Tel: (312) 219 40 05
Web: www.ultron.com.tr
E-posta: info@ultron.com.tr
Yetkili: MUSA BEKTAŞ

313 **UNİVİS BİLİŞİM DESTEK HİZMETLERİ A.Ş.**
ŞEMİKLER MAH. 6314 SOK. NO:1 K:2 KARŞIYAKA İZMİR
Tel: (232) 441 89 09
Web: www.univis.com.tr
E-posta: info@univis.com.tr
Yetkili: TÜRKER TORUCU

298 **VAS BİLİŞİM TEKNOLOJİLERİ A.Ş.**
FETİH MAH. TAHRALI SOK. KAVAKYELİ PLAZA C BLOK KAT 10 D20-21 ATAŞEHİR İSTANBUL
Tel: (850) 840 08 27
Web: www.vas.com.tr
E-posta: info@vas.com.tr
Yetkili: ÖMER ERSÖZ

63 **VBT YAZILIM A.Ş.**
QUICK TOWER, İÇERENKÖY MAH. UMUT SOK. NO:10-12 K:13 D:57-60 PK:34752 ATAŞEHİR İSTANBUL
Tel: (216) 577 69 21
Web: www.vbt.com.tr
E-posta: info@vbt.com.tr
Yetkili: TAYFUN YURDAGÜL

2 **TÜRK TELEKOMÜNİKASYON A.Ş.**
ÖRNEK MAH. TURGUT ÖZAL BULV. NO:4 AYDINLIKEVLER ALTINDAĞ ANKARA
Tel: (212) 309 96 30
Web: www.turktelekom.com.tr
E-posta: iletisim@turktelekom.com.tr
Yetkili: ÜMİT ÖNAL

11 **TÜRKSAT UYDU HABERLEŞME KABLO TV VE İŞLETME A.Ş.**
YAĞLIPINAR MAH. TÜRKSAT KÜME EVLERİ NO: 06839 GÖLBAŞI ANKARA
Tel: (312) 925 30 00
Web: www.turksat.com.tr
E-posta: info@turksat.com.tr
Yetkili: HASAN HÜSEYİN ERTOK

54 **ULAK HABERLEŞME A.Ş.**
MUSTAFA KEMAL MAH. ŞEHİT ÖĞRETMEN ŞENAY AYBÜKE YALÇIN CAD. NO:13/A ÇANKAYA ANKARA
Tel: (312) 286 94 87
Web: www.ulakhaberlesme.com.tr
E-posta: kurumsaliletisim@ulakhaberlesme.com.tr
Yetkili: R.RUŞEN KÖMÜRCÜ

245 **UNIVERA BİLGİSAYAR SİSTEMLERİ SAN. TİC. A.Ş**
ŞEMİKLER MAH. ANADOLU CAD. 687/A KARŞIYAKA İZMİR
Tel: (232) 445 94 70
Web: www.univera.com.tr
E-posta: info@univera.com.tr
Yetkili: TÜRKER TORUCU

204 **UZMAN BİLİŞİM DANIŞMALIK A. Ş.**
AYDINEVLER MAH. SANCAK SOK. CENTRUM PLAZA B BLOK 1,3B MALTEPE İSTANBUL
Tel: (216) 427 41 41
Web: www.experteam.com.tr
E-posta: info@experteam.com.tr
Yetkili: ÖZGÜR DÖNMEZ

312 **VBM - VERİ BİLGİ MERKEZİ BİLİŞİM HİZMETLERİ A.Ş**
ALTUNİZADE MAH. KISIKLI CAD. NO:14/3 ÜSKÜDAR İSTANBUL
Tel: (216) 256 55 36
Web: www.vbm.group
E-posta: sales@vbm.com.tr
Yetkili: ŞÜKRÜ ACARTÜRK

185 **VEKTORA YAZILIM TEKNOLOJİLERİ A.Ş.**
SULTAN SELİM MAH. LALEGÜL SK. NEF 09 PLAZA A BLOK NO:10 KAT:9 34415 KAĞITHANE İSTANBUL
Tel: (212) 274 41 45
Web: www.vektora.com
E-posta: info@vektora.com
Yetkili: TURGAY PİYADEOĞLU

170 **VEKTÖR BİLGİ VE YAZILIM TEKNOLOJİLERİ SAN. TİC. A.Ş.**
İÇERENKÖY MAH. KAYIŞDAĞI CAD. İMPA İŞ MERKEZİ NO:64 K:6 34752 ATAŞEHİR İSTANBUL
Tel: (216) 344 08 09
Web: www.vector-tr.com
E-posta: info@vector-tr.com
Yetkili: HALİT EROL ŞENGÜNLER

439 **VERİBİLİM YAZILIM BİLGİSAYAR SAN. TİC. LTD. ŞTİ.**
YILDIZ TEKNİK ÜNİV. TEKNOPARK DAVUTPAŞA B2 NO:305 ESENLER İSTANBUL
Tel: (212) 483 71 00
Web: www.veribase.com
E-posta: info@veribase.com
Yetkili: BÜLENT SARI

441 **VERYTECH BİLİŞİM SİSTEMLERİ A.Ş.**
SARAY MAH. KÜÇÜKSU CAD. NO:64A D:123 ÜMRANİYE İSTANBUL
Tel: (216) 642 20 53
Web: www.verytech.com.tr
E-posta: info@verytech.com.tr
Yetkili: YUSUF AKARDAŞ

294 **VESMARK ELEKTRONİK HİZMETER VE TİC. A.Ş.**
MECİDİYEKÖY MAH. ATAKAN SOK. ÖZÇELİK İŞ MERKEZİ NO:1-A ŞİŞLİ İSTANBUL
Tel: (212) 213 70 45
Web: www.vesmark.com.tr
E-posta: info@vesmark.com.tr
Yetkili: ÇETİNER YÜKSEL

201 **VİCTORY BİLGİSAYAR YAZILIM TEMİZLİK GIDA VE EMLAK OTO. SAN. TİC. LTD. ŞTİ.**
HİLALKENT MAH. MALATYA CAD. B BLOK NO: 124 BA MERKEZ ELAZIĞ
Tel: (424) 233 44 80
Web: www.victorybilgisayar.com.tr
E-posta: online@victorybilisim.com.tr
Yetkili: YUSUF TOSUN

212 **VİTALİS TEKNOLOJİ A.Ş.**
BAHÇELİEVLER MAH. 323/1 CAD. B BLOK GAZİ ÜNİVERSİTESİ TEKNOKENT BİNASI NO:10/50B İÇ KAPI NO:9 GÖLBAŞI ANKARA
Tel: (312) 429 01 02
Web: www.vitalisteknoloji.com
E-posta: kalite@vitalisteknoloji.com
Yetkili: SUPHİ İSA PERİLİOĞLU

332 **VİZNET BİLİŞİM HİZ. TİC. LTD. ŞTİ.**
ACIBADEM MAH. ÇEÇEN SOK. KENT ETABI A1 BLOK NO:25 KAT:17 D:47 ÜSKÜDAR İSTANBUL
Tel: (216) 999 42 68
Web: www.viz.net
E-posta: info@viz.net
Yetkili: BEŞİR KAYAR

448 **VENTURA YAZILIM A.Ş.**
SANCAK MAH. SEMA YAZAR SOK. NO:10 KAT:1 ÇANKAYA ANKARA
Tel: (312) 265 00 80
Web: www.ventura.com.tr
E-posta: iletisim@ventura.com.tr
Yetkili: ALİ ÖZEN AKYÜREK

410 **VERİBOX TEKNOLOJİ A.Ş.**
GÜRSEL MAH. İMRAHOR CAD. NO:29 PREMİER KAMPÜS A BLOK KAT:2 OFİS: A87 KAĞITHANE İSTANBUL
Tel: (850) 259 83 74
Web: www.veribox.com.tr
E-posta: sales@veribox.com.tr
Yetkili: CEZMİ AYDOĞDU

189 **VESCOM BİLGİSAYAR SAN. TİC. LTD. ŞTİ.**
MECİDİYEKÖY MAH. ATAKAN SOK. ÖZÇELİK İŞ MERKEZİ NO:1-A ŞİŞLİ İSTANBUL
Tel: (212) 213 70 43
Web: www.vescom.com.tr
E-posta: info@vescom.com.tr
Yetkili: VELİ ŞİMŞEK

93 **VİANET TELEKOMÜNİKASYON İLETİŞİM HİZ. VE TİC. A.Ş.**
OSMANGAZİ MAH. MÜSTESNA SOK. NO :37 SANCAKTEPE İSTANBUL
Tel: (216) 311 10 34
Web: www.etkkablo.com
E-posta: etkkablo@etkkablo.com
Yetkili: HAKAN YILMAZ

347 **VİRGOSOL BİLİŞİM VE YAZILIM ÇÖZÜMLERİ A.Ş.**
19 MAYIS MAH. ATATÜRK CAD. YAMAÇ SK. VERA PLAZA NO:3 KAT:3 KAPI NO:4 KADIKÖY İSTANBUL
Tel: (216) 706 46 61
Web: www.virgosol.com
E-posta: info@virgosol.com
Yetkili: ÖZGÜR ARZU ER

106 **VİTEL VERİ İLETİŞİMİ VE TELEKOMÜNİKASYON SİST. İNŞ. TAAH. SAN. VE TİC. A.Ş.**
19 MAYIS MAH. İNÖNÜ CAD. YILDIZ SOK. STFA BLOKLARI B7 BLOK NO:17/1 KOZYATAĞI, KADIKÖY İSTANBUL
Tel: (216) 464 50 00
Web: www.vitel.com.tr
E-posta: info@vitel.com.tr
Yetkili: DENİZ EŞİYOK

126 **VMİND BİLGİ TEKNOLOJİLERİ A.Ş.**
YTÜ TEKNOLOJİ GELİŞTİRME BÖLGESİ ÇİFTE HAVUZLAR MAH. ESKİ LONDRA ASFALTI CAD. İDARİ BİNA D:151/1L B1 BLOK NO: 201 34220 YILDIZ TEKNOPARK ESENLER İSTANBUL
Tel: (850) 333 58 59
Web: www.vmind.com.tr
E-posta: info@vmind.com.tr
Yetkili: VOLKAN DUMAN

3 **VODAFONE TELEKOMÜNİKASYON A.Ş.**
VODAFONE PLAZA BÜYÜKDERE CAD. NO:251 34398 MASLAK SARIYER İSTANBUL
Tel: (212) 367 00 00
Web: www.vodafone.com
E-posta: info@vodafone.com
Yetkili: ENGİN AKSOY

311 **X SİSTEM TEKNOLOJİ A.Ş.**
ORAN MAH. KUDÜS CAD. TİCARET İŞ MERKEZİ NO: 1/21 ÇANKAYA ANKARA
Tel: (312) 490 00 08
Web: www.xteknoloji.com.tr
E-posta: info@xteknoloji.com.tr
Yetkili: YİĞİT KARAOĞLAN

238 **YAŞAR BİLGİ İŞLEM VE TİC. A.Ş.**
EGEMENLİK MAH. KEMALPAŞA CAD. NO:250A IŞIKKENT BORNOVA İZMİR
Tel: (232) 355 10 00
Web: www.yasarbilgi.com.tr
E-posta: info@yasarbilgi.com.tr
Yetkili: ÜNSAL ÖNDER

283 **YAZILIM 3D BİLGİSAYAR A.Ş.**
MERDİVENKÖY BUSINESS İSTANBUL DİKYOL SOK. NO:35/D B BLOK 34732 ATAŞEHİR İSTANBUL
Tel: (850) 333 98 00
Web: www.yazilim3d.com.tr
E-posta: info@yazilim3d.com.tr
Yetkili: KEMAL BARANSEL

273 **YAZ BİLGİ SİSTEMLERİ VE TİCARET A.Ş.**
ÇİFTE HAVUZLAR MAH. ESKİ LONDRA ASFALTI CAD. KULUÇKA MRK. A2 BLOK NO: 151/1B İÇ KAPI NO: Z02 ESENLER İSTANBUL
Tel: (212) 288 53 70
Web: www.yaz.com.tr
E-posta: info@yaz.com.tr
Yetkili: FATİH HASTÜRK

430 **YELLOWARE BİLİŞİM TEKNOLOJİLERİ A.Ş.**
KÜÇÜKBAKKALKÖY MAH. DEFNE SK. FLORA RESIDANCE NO:1/365 ATAŞEHİR İSTANBUL
Tel: (216) 970 17 81
Web: www.yelloware.com.tr
E-posta: info@yelloware.com.tr
Yetkili: KENAN PAMUK

351 **YONGA TEKNOLOJİ MİKROELEKTRONİK AR-GE TİC. A.Ş.**
İSTANBUL TEKNOLOJİ GELİŞTİRME BÖLGESİ SANAYİ MAH. TEKNOPARK BUL. NO:1/9A KAT:3 PENDİK İSTANBUL
Tel: (216) 504 14 10
Web: www.yongatek.com
E-posta: info@yongatek.com
Yetkili: ALİ BARAN

188 **YÖNNET BİLİŞİM YAZILIM EĞİTİM VE DAN. HİZ. TİC. A.Ş.**
CUMHURİYET MAH. KARTAL CAD. INTERRA PLAZA NO:95/1 KARTAL İSTANBUL
Tel: (216) 326 26 40
Web: www.interra.com.tr
E-posta: marketing@interra.com.tr
Yetkili: MEDENİ KAHRAMAN

431 **ZAFER BÜRO MAK. SAN. VE TİC. LTD. ŞTİ.**
TUNA MAH. SANAT CAD. NO:17 K:3 D:301 SELÇUKLU İŞ MERKEZİ ÇAMDİBİ BORNOVA İZMİR
Tel: (232) 441 37 21
Web: www.zaferburo.com.tr
E-posta: info@zaferburo.com.tr
Yetkili: ZAFER BİCİL

34 **ZİRAAT TEKNOLOJİ A.Ş.**
YILDIZ TEKNİK ÜNİV. DAVUTPAŞA KAMPÜSÜ TEKNOPARK C-2 BLOK ESENLER İSTANBUL
Tel: (212) 484 60 00
Web: www.ziraatteknoloji.com
E-posta: haberlesme@ziraatteknoloji.com
Yetkili: BAYRAM TUZCU

Set Yazılım Kredi ve Finans Çözümleri ile Tanışın

- Bireysel / Kurumsal Kredi Çözümleri
- Finansman Şirketleri Çözümleri
- Faktoring Çözümleri
- Karar Ağaçları ve Karar Motoru
- Gecikmiş Alacaklar Yönetimi
- Hukuk ve Yasal Takip Sistemi
- Taksitli Satış Platformu
- Bankacılık ERP Çözümü
- Finans Şirketleri Muhasebesi
- Hazine ve Nakit Yönetimi

API Fonksiyon ve Servis Entegrasyon Kütüphaneleri

Yeni Nesil Finansman Platformu

- Müşteriler
- Satıcılar
- Bankalar
- Sigorta Şirketleri
- Banka Şubeleri
- Dağıtım Kanalları
- E-Ticaret Platformları
- Entegre Web Kanallar
- Entegre Mobil Kanallar

Entegrasyonlar

- KKB ve Risk Merkezi
- Bankalar
- AKS, KPS, NVİ
- AML
- GİB, MERSİS, Ticaret Sicil
- Sigorta Şirketleri
- Veri Ambarı
- SMS, E-Mail Entegrasyonu
- E-Rehin
- E-Defter
- E-Fatura, E-İrsaliye, E-Arşiv

www.setyazilim.com

Bir grup markasıdır | legrand®



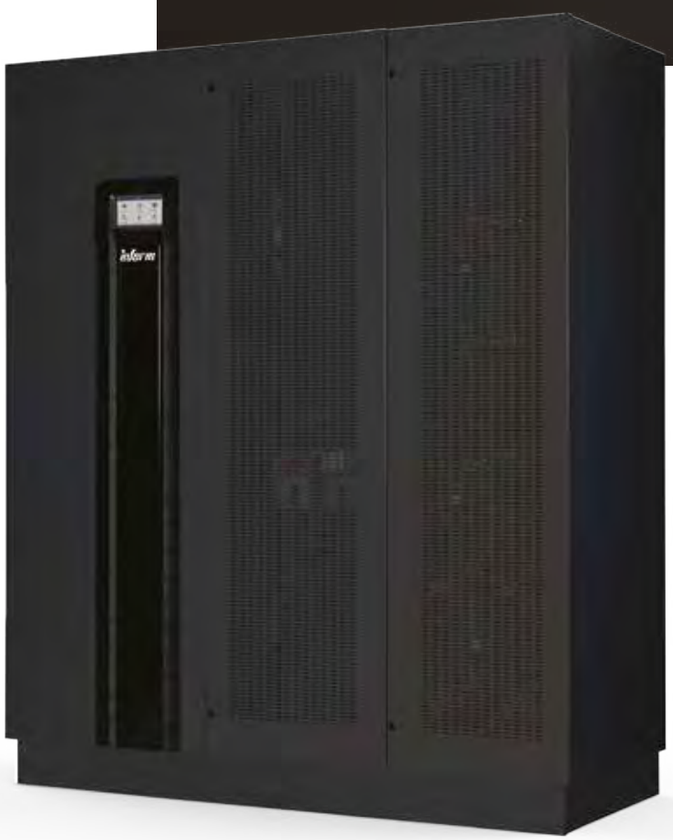

SOLUTIO

YENİ 3 FAZ / 300-600 kVA

- Yüksek verim
- Düşük Harmonik değerleri
- Üstün haberleşme seçenekleri,
- Multifonksiyonel grafik LCD ekranı,
- Standart UPS'lere göre daha düşük ses seviyesi
- Yüksek güvenilirlik ve performans

TÜRKİYE'DE İLK

INTERLEAVED 3 LEVEL TOPOLOJİ

inform